INNSIDE

REGIONALMAGAZIN FÜR OSTBAYERN, OBERÖSTERREICH UND BÖHMEN | IN DER MITTE EUROPAS

29

DIE NACHT DER MUSICALS
29. JANUAR 2019
DREILÄNDERHALLE PASSAU

KUKA
DER KUNST-, KULTUR- UND VERANSTALTUNGSKALENDER
NOVEMBER 2018 | S. 44

FOTOWETTBEWERB | NATURSCHÄTZE EUROPAS | S. 4

INNTERVIEW | KASPAR SAMMER EUREGIO-GESCHÄFTSFÜHRER | S. 6

INNTERVIEW | HEINZ J. ANGERLEHNER MUSEUMSGRÜNDER | S. 12

WOIDSIDE | S. 28

BOHEMSIDE | S. 36

27. Jahrgang | Ausgabe 9 | November 2018

ZUSAMM

ANZEIGE

Jeep®
DAS ORIGINAL

ERLEBEN SIE DEN NEUEN JEEP® CHEROKEE,
JEEP® RENEGADE UND JEEP® WRANGLER.

Vereinbaren Sie jetzt eine Probefahrt oder
besuchen Sie uns im Autohaus und entdecken Sie Ihre wilde Seite.

Abbildung zeigt Sonderausstattung. Jeep® ist eine eingetragene Marke der FCA US LLC.

Ihr Jeep® Partner:

Autohaus
Platzer & Wimmer GmbH

Goldener Steig 40 - 94116 Hutthurm - Tel.: 08505 90000
info@platzer-wimmer.de - www.platzer-wimmer.de

INHALT

TITELTHEMEN

04 FOTOWETTBEWERB
Naturschätze Europas

06 INNTERVIEW
Kaspar Sammer

12 INNTERVIEW
Heinz J. Angerlehner

28 WOIDSIDE

36 BOHEMSIDE

44 KUKA
DER KUNST-, KULTUR- UND VERANSTALTUNGSKALENDER
NOVEMBER 2018

52 ARTS
KÜNSTLERPORTRAIT
ROBERT LANE
„Am Wekstoff Holz fasziniert mich die Wärme und Vielfalt des Materials"

WEITERE THEMEN

08 INNTERVIEW UNI PASSAU
10 GEWINNSPIEL
14 UNI PASSAU
16 TH DEGGENDORF
18 ORTENBURG
19 LINZ
20 DONAUTAL & KLOSTERWINKEL
21 VILSHOFEN
22 POCKING
23 GRIESBACH
25 BAD FÜSSING
26 GESUNDHEIT
38 WELLNESS
40 EVENTS
44 VERANSTALTUNGSKALENDER
52 ARTS
58 RETRO

INTRO

BE SMART!

Smart sein ist heutzutage eine sehr wichtige Eigenschaft. Nicht, dass der Besitz eines Smartphones einen schon dazu macht, aber es ist schon mal ein Anfang.

Besonders, wenn man sich im Geschäftsleben behaupten will, muss man es unbedingt sein.

Gleich die ganze Stadt „smart" machen will eine wirklich vorbildliche Initiative des Passauer Citymarketings in Zusammenarbeit mit dem INNKUBATOR, der Startup-Schmiede der Uni Passau.

Mit dem Workshop „smartcity" wollen die jungen Unternehmer ihren alteingesessenen Kollegen die Züge der Zeit näher bringen, was angesichts der immer rasanter werdenden Entwicklungen beim Onlinehandel auch dringend geboten ist. Es war, wie man hört, ein voller Erfolg und man darf gespannt sein, was sich daraus entwickelt.

Nicht so vorbildlich... Verzeihung... smart, scheint es da bei den Verwaltungen der Region zuzugehen, bei denen man zwar viel über schnelles Internet spricht, aber eine ähnliche Initiative für smarte Verwaltung und vielleicht sogar für eine smarte Kommunalpolitik mit mehr Bürgernähe vermisst man doch schmerzlich.

Dabei bietet die smarte Kommunikation doch so viele Möglichkeiten, den Anliegen und Ideen der Bürger Gehör zu verschaffen. Warum nicht endlich ein paar Foren in den sozialen Medien einrichten, in denen man seine Gedanken zu verschiedenen Problemen wie Verkehr, Umwelt, Kultur usw. einbringen kann. Manchmal sind da richtig gute Ideen dabei, die umsetzbar sind und auch nicht viel kosten müssen.

Natürlich bedeutet es einen erheblichen Aufwand, hier die Spreu vom Weizen zu trennen, aber die Mühe sollte es uns wert sein. Und hinterher macht es sich bezahlt, auch einmal auf den Bürger zu hören. Der fühlt sich dann nämlich vielleicht auch mitgenommen und beteiligt sich auch wieder stärker am Gemeinwesen.

Dass die Politikverdrossenheit gar nicht so groß zu sein scheint, wenn man weiß, um was es geht, hat doch die Wahlbeteiligung bei den Landtagswahlen gezeigt.

Jack Oly

FOTOWETTBEWERB:
DIE SCHÖNSTEN NATURFOTOS

MARTIJN SCHOUTEN

MATEJ VRANIČ

GEWINNERFOTO
RAIMUND BRANDSTAETTER

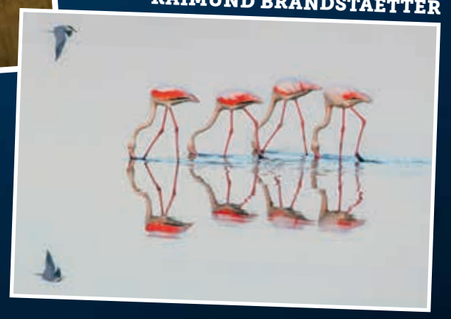

JULIAN RAD

FOLKERT CHRISTOFFERS

GÜNTER BACHMEIER

ALESSANDRO GRASSO

EuroNatur präsentiert Höhepunkte des Fotowettbewerbs „Naturschätze Europas" in einem großformatigen Kalender und einer Fotoausstellung im Nationalpark Bayerischer Wald.

Sie sind bis zum Hals ins Wasser gestiegen, haben sich die Nächte um die Ohren geschlagen und keine Angst vor Blitz und Donner gezeigt: 892 Naturbegeisterte aus 56 Ländern haben sich für den diesjährigen Fotowettbewerb „Naturschätze Europas" auf Fotosafari begeben und Europas Natur in beeindruckenden Bildern festgehalten. Bis 31. März 2019 können die zwölf Siegerbilder gemeinsam mit 17 weiteren herausragenden Aufnahmen aus dem Fotowettbewerb in der Infostelle Mauth des Nationalparks Bayerischer Wald bestaunt werden. Die „Naturschätze Europas" feiern in diesem Jahr ihren 25. Geburtstag. „Wir sind froh und auch stolz darauf, wie sich der Fotowettbewerb im letzten Vierteljahrhundert entwickelt hat. Gemeinsam mit unseren Partnern ist es uns gelungen, ihn zu einer festen Institution unter Europas Naturfotowettbewerben zu machen", sagt EuroNatur-Geschäftsführer und Jury-Mitglied Gabriel Schwaderer. Die zwölf Gewinnerfotos zieren zudem den neuen EuroNatur-Wandkalender „Naturschätze Europas 2019". Außerdem sind die prämierten Aufnahmen in der Zeitschrift „natur", im EuroNatur-Magazin und auf den Internetseiten der Veranstalter veröffentlicht worden. Bereits zum 25. Mal veranstaltete EuroNatur in Kooperation mit der Zeitschrift „natur", dem NaturVision Filmfestival sowie dem Trinkwasserversorgungsunternehmen Gelsenwasser den internationalen Fotowettbewerb.

Auch im kommenden Jahr findet der Fotowettbewerb „Naturschätze Europas" wieder statt. Nähere Informationen zum Wettbewerb finden Sie unter **www.euronatur.de**

WWW.INNSIDE-PASSAU.DE

25 JAHRE EUREGIO

EUROPA BRAUCHT DEN OFFENEN DIALOG!

KASPAR SAMMER

Die Fragen stellte Roswitha Prasser

Eine der wohl größten Erfolgsgeschichten für die Entwicklung der Dreiländerregion Bayern-Böhmen-Oberösterreich feiert am 29. November mit einem Festakt in Freyung ein viertel Jahrhundert grenzüberschreitende Zusammenarbeit: die EUREGIO Bayerischer Wald–Böhmerwald–Unterer Inn.

Herr Sammer, 25 Jahre EUREGIO – wie kam es zu dieser einmaligen Dreiländer-Erfolgsgeschichte?
Die geopolitischen Veränderungen in Mittel- und Osteuropa zu Beginn der 1990er Jahre rückten die grenzüberschreitende Zusammenarbeit im Dreiländereck in den Mittelpunkt.
Den engagierten Politikern Altlandrat Ingo Weiß (Bayern), Ing. Jan Vrána (Böhmen) und dem damaligen österreichischen Wirtschaftslandesrat Dr. Christoph Leitl ist es schließlich zu verdanken, dass das Modell der euroregionalen Zusammenarbeit, wie man es zu dieser Zeit von der deutsch-holländischen Grenze kannte, auf das gemeinsame Dreiländereck im Grenzgebiet von Niederbayern, Süd- und Westböhmen und Oberösterreich übertragen wurde.

Sie sind seit 1. Januar 2000 Geschäftsführer der bayerischen Sektion dieses trilateralen Zusammenschlusses. Was waren für Sie die erfolgreichsten Projekte in dieser Zeit?
Es ist unmöglich hier nur einige Projekte herauszugreifen – in diesen fast 20 Jahren durften wir unzählige grenzüberschreitende Vorhaben begleiten und auch selbst umsetzen. Wir sprechen von über 300 großen Kooperationsprojekten und mehr als 2.000 kleineren Begegnungsmaßnahmen. Inhaltlich reichen diese in die unterschiedlichsten Bereiche des alltäglichen Lebens hinein.
Im Jugendbereich könnte man stellvertretend das seit 23 Jahren erfolgreiche EUREGIO-Gastschuljahr (in Zusammenarbeit mit dem Deutsch-Tschechischen Zukunftsfonds und der Bayerischen Staatskanzlei) nennen. Ebenso wurde in zahlreichen Maßnahmen institutionell und kulturell zusammengearbeitet, wie etwa beim Granitzentrum Hauzenberg, dem Haus am Strom in Passau, dem Glasmuseum Frauenau, dem Europareservat Unterer Inn, dem deutsch-tschechischen Rettungszentrum Furth im Wald, dem Europapark in Bogen, den Deutsch-Tschechischen Kulturwochen in Deggendorf oder den umfassenden kommunalen Aktionsbündnissen „Künisches Gebirge" und „Čerchov" im Landkreis Cham – diese Liste könnte noch beliebig fortgesetzt werden.
Weitere nennenswerte Highlights sind aber sicherlich die Einrichtung des Europahauses, das neue Sprachkompetenzzentrum Deutsch-Tschechisch, das seit über zehn Jahren von der EUREGIO getragene Europabüro für Niederbayern (EUROPE DIRECT) und der Aufbau der Europaregion Donau-Moldau, an dem die EUREGIO maßgeblich mitwirkte.

Foto: EUREGIO

Das Europahaus in Freyung ist der Hauptsitz der EUREGIO und bisher einzigartig in Deutschland. Was findet man dort unter einem Dach?
Neben der Geschäftsstelle des EUREGIO Bayerischer Wald–Böhmerwald–Unterer Inn e.V. befindet sich dort das EUROPE DIRECT Informationszentrum Freyung als Bestandteil des EU-weiten Informationsnetzwerkes der Europäischen Kommission. Die Hauptaufgabe dieses Netzwerkes ist es, den Bürgern vor Ort Informationen, Rat, Hilfe und Antworten auf ihre Fragen zur Europäischen Union zu geben.
Weiter findet man hier die Geschäftsstelle der Europaregion Donau-Moldau in Niederbayern. Vom „Aktionsprogramm Bayerwald" des Amts für ländliche Entwicklung bietet hier ein Mitarbeiter allgemeine Förderberatung für Mitglieder der ILE Bayerwald an. Zudem findet man im sogenannten „Dreimalig - Grenzenlos Besonders, das Regionale Schaufenster" einen kleinen Laden mit regionalen Produkten aus dem Dreiländereck, sowie ein Informationszentrum, welches umfassendes Broschüren- und Kartenmaterial über die Region kostenlos zur Verfügung stellt. Aktuell sind bei der EUREGIO 13 Personen und insgesamt im Europahaus über 20 Personen beschäftigt.

Was bietet die EUREGIO und wer kann die Angebote in Anspruch nehmen?
Wir sind eine Plattform für grenzüberschreitende Zusammenarbeit und ein Kompetenzzentrum für Europa. Die EUREGIO bietet vorrangig Unterstützung bei der Antragstellung und -abwicklung im Rahmen der INTERREG A-Programme für den bayerisch-tschechischen und den bayerisch-oberösterreichischen Grenzraum an, sowie für die gesamte transeuropäische und internationale Zusammenarbeit. Zudem steht unser Europabüro allen EuropabürgerInnen für ihre Fragen rund um Europa kostenfrei zur Verfügung.
In Anspruch nehmen können unser Angebot natürlich unsere Mitglieder, aber auch sonst jeder, der beabsichtigt, ein grenzüberschreitendes Projekt zu verwirklichen oder sich einfach über die EU und seine Institutionen informieren möchte.

Was ist Ihrer Meinung nach das Wichtigste für eine erfolgreiche Zusammenarbeit der drei Grenzregionen Bayern, Böhmen, Oberösterreich?
Offenheit und unvoreingenommene Dialogbereitschaft.

In welchen Bereichen gibt es noch viel zu tun respektive Nachholbedarf?
Viel zu tun gibt es immer noch beim Thema Schutz und Erhaltung unserer einzigartigen Kultur- und Naturlandschaft. Auch der Aufbau einer gemeinsamen Gesundheitsregion sollte noch stärker forciert werden. Gemeinsame regionale Herausforderungen können effektiver gemeinsam als Region gelöst werden. Das betrifft den demographischen Wandel genauso wie ein ungenügendes, grenzüberschreitendes Verkehrsnetz und Mobilitätsthemen im Allgemeinen. Auch auf wirtschaftlicher und Unternehmensebene sehe ich noch Potenzial für intensivere Zusammenarbeit.

Die aktuelle Förderperiode geht bis 2020. Was kommt danach?
Wir arbeiten intensiv daran, dass auch nach 2020 bis 2027 eine finanzielle Unterstützung für Kooperationen mit unseren tschechischen und oberösterreichischen Nachbarn möglich ist. Zur Zeit gestaltet sich das sehr positiv. Gleichzeitig stellen wir auch fest, dass die Zusammenarbeit auf internationaler Ebene immer mehr an Bedeutung gewinnt und neue Themen wie Digitalisierung, der gesamte Bereich der Netzwerkbildung zwischen Forschungseinrichtungen und Unternehmen und der Ressourcenschutz in Europa in den Vordergrund rücken. In diese Richtung werden sich in Zukunft Fördermöglichkeiten auftun.
Wir selbst planen, mit unseren Partnern zehn Leitthemen zu definieren und entsprechende umfassende Pilotprojekte für unsere Dreiländerregion in den neuen EU-Programmen zu verankern.

Welche Projekte bestimmen die Zukunft der EUREGIO?
Die Bearbeitung der erwähnten Pilotprojekte wird in Zukunft die meiste Zeit in Anspruch nehmen, aber auch viele neue Möglichkeiten und Chancen für die Grenzraumentwicklung unserer Region eröffnen. Wir hoffen, damit die vorhandenen Potenziale besser nutzen und den Herausforderungen noch gezielter begegnen zu können.

Wie immer die INNSIDE-Flussfrage am Schluss: Mit welchem Fluss können Sie sich am meisten identifizieren und warum?
Wir haben das Glück, in unserem EUREGIO-Gebiet mehrere, sehr interessante Flüsse zu haben, außerdem verläuft hier die Europäische Hauptwasserscheide. Und so verbindet die Moldau, nachdem sich ihre beiden Quellen aus dem Bayerischen und aus dem Böhmerwald vereint haben, unsere Dreiländerregion mit dem Norden Europas.
Die Donau hingegen wird zu einer wichtigen Verbindungsachse zwischen unserer Dreiländerregion und vielen der neuen Mitgliedstaaten der Europäischen Region. Der Inn wiederum, als eine der wichtigsten Versorgungsachsen des historischen Salzhandels, beeinflusste die gemeinsame bayerisch-böhmische-oberösterreichische Geschichte der letzten 1.000 Jahre maßgeblich.

Foto: Roswitha Prasser

WIR DANKEN IHNEN FÜR DAS GESPRÄCH!

Mehr über EUREGIO lesen Sie unter WOIDSIDE auf Seite 32.

v.l. Prof. Dr. Susanne Mayr, Prof. Dr. Hannah Schmid-Petri und Prof. Dr. Franz Lehner beim Gespräch

ÖFFENTLICHE RINGVORLESUNG AN DER UNI PASSAU

Die Fragen stellte Katrina Jordan | Foto: Uni Passau

Prof. Dr. Franz Lehner, Prof. Dr. Susanne Mayr und Prof. Dr. Hannah Schmid-Petri veranstalten gemeinsam eine öffentliche Ringvorlesung, die das sensible Feld „Alles außer Kontrolle? Herausforderungen der Digitalisierung für die Gesellschaft" behandelt. Die Reihe beginnt am 6. November um 16 Uhr.

„Was kostet das, was bringt das, wem schadet das?"

„Alles außer Kontrolle?" – das ist durchaus eine provokative Frage für ein wissenschaftliches Programm. Sind wir denn im Begriff, die Kontrolle zu verlieren?

PROF. DR. SCHMID-PETRI: Die hauptsächliche Veränderung ist, dass die traditionellen Massenmedien in der Aufbereitung und Auswahl von Themen ihre Vormachtstellung verlieren. Heutzutage können wir alle online behaupten, Experte oder Expertin für irgendein Thema zu sein. Das zieht natürlich Konsequenzen für die Diskussion über Themen nach sich: Es gibt jetzt viel mehr Akteure, die an öffentlichen Diskursen teilnehmen. Bezogen auf die Wissenschaft bedeutet das, dass auch die Universitäten ein Stück weit ihr Monopol in der Herstellung und Verbreitung von Wissen verlieren. Da mehr Akteure an gesellschaftlichen Diskursen teilnehmen, werden auch Inhalte sehr viel heterogener. Dies führt natürlich auch dazu, dass es für die Nutzer nicht mehr so einfach nachvollziehbar ist, was glaubwürdig ist und was nicht.

PROF. DR. SUSANNE MAYR: Die Psychologie beschäftigt sich teilweise mit ähnlichen Themen. Was kann der Mensch jetzt selbst kontrollieren? Er kann viel mehr Einfluss nehmen als bisher, aber die Folgen sind oft gar nicht absehbar. Vielen handelnden Akteuren ist nicht bewusst, was sie anrichten, wenn sie etwas in den Orkus Internet blasen und es eigentlich nie wieder löschbar ist.

SCHMID-PETRI: Nach wie vor ungeklärt ist zudem die Frage nach der Qualitätskontrolle online. Wer kontrolliert eigentlich, was da für Inhalte verbreitet werden? Wer kontrolliert die großen Plattform-Betreiber wie Google oder Facebook, die ja zu sehr einflussreichen neuen Selektionsinstanzen geworden sind? Da spielt der Aspekt der Kontrolle eine große Rolle. Aus Nutzersicht kann ich jetzt einerseits viel selber machen und kontrollieren, andererseits fühlt sich der ein oder andere vielleicht auch ein bisschen getrieben oder überfordert von der Digitalisierung. Hier existiert also ein Spannungsverhältnis.

MAYR: Der andere Aspekt, der aus Perspektive der Psychologie mit Schwerpunkt Mensch-Maschine ebenfalls wichtig ist, ist die Arbeitswelt in Form der Mensch-Maschine-Interaktion. Was ändert sich in der Arbeitswelt dadurch, dass plötzlich vieles teilautonom und später autonom wird in der Bedienung? Was hat das für Folgen? Das ist uns teilweise nicht bewusst und da müssen die Konzepte der Arbeitspsychologie auch neu durchdacht werden.

PROF. DR. FRANZ LEHNER: Die Wirtschaftsinformatik steht möglicherweise auf der anderen Seite dieser Entwicklung: Nämlich mit dem Versuch, Prozesse und betriebliche Abläufe unter Kontrolle zu bekommen. Beim Blick auf diese Entwicklungen werden häufig die Nebenwirkungen vergessen. Was in einem einzelnen Projekt noch problemlos aussieht, wird dann erst in der Multiplikation, also in der großen Zahl an vernetzten Anwendungen, zu einem Thema mit völlig neuen Phänomenen, Folge- und Nebenwirkungen. Und dies zu beantworten leistet ein Fach alleine definitiv nicht mehr. Die Wirtschaftsinformatik ist in diesem Kontext vor allem auf Kosten und Nutzenaspekte konzentriert. Insofern ist der Titel der Vorlesungsreihe, der uns auf die Ambivalenz dieser Entwicklung aufmerksam macht, auch einer, der zur Zusammenarbeit zwischen den Fächern auffordert.

... WAS ERKLÄRT, WIESO SEHR VIELE VERSCHIEDENE DISZIPLINEN IM PROGRAMM VERTRETEN SIND ...

LEHNER: Wichtig ist zu betonen, dass wir hier keine reine Informatik-Vorlesung anbieten, auch wenn die Informatik eine Rolle spielen wird. Wir haben uns bewusst zum Auftakt für Viktor Mayer-Schönberger entschieden, der mit seinem Bestseller über Big Data ein Millionenpublikum erreicht hat und für seine kritische Haltung sehr bekannt ist. Er fordert das „Digitale Vergessen", oder die Möglichkeit im Internet verfügbares zu löschen. Dieser Aspekt ist mir auch persönlich wichtig. Wir sind der Entwicklung nicht völlig hilflos ausgeliefert und nutzen diese Ringvorlesung, um auch mal nicht-technische Interessen einzubringen.

MAYR: In dem Beitrag von Frau Mara geht es um das Erleben und Wahrnehmen von, sowie das Interagieren mit Robotern. Die Forschung zeigt, dass sich viele Menschen schwer damit tun, wenn man Mensch und Maschine kaum mehr unterscheiden kann. Sie beschäftigt sich mit Interaktionsformen zwischen Mensch und Roboter und kommt in ihren Arbeiten zu dem Schluss, dass wir neue Bilder von Robotern brauchen. Ein weiterer Vortrag ist der zur Gefährdung psychischer Gesundheit in Unternehmen der Industrie 4.0. Die wenigsten wissen, dass eine Gefährdungsbeurteilung psychischer Belastung in Unternehmen nach Arbeitsschutzgesetz durchgeführt werden muss. Die Frage ist, ob die Gefährdungsbeurteilung sich stärker auf Veränderungen der Industrie 4.0 einstellen muss. Gibt es vielleicht ganz andere psychische Belastungen, die wir noch gar nicht auf dem Radar haben? Wenn die Maschine die meisten Aufgaben übernimmt, hat der Mensch nur noch ganz wenige Handlungsmöglichkeiten.

WIR DANKEN IHNEN FÜR DAS GESPRÄCH!

ANZEIGE

DATAC Finanzbuchhaltung

Darüber freut sich der Buchhalter:
Buchen und sofort in einem Arbeitsgang digital archivieren, zum großen Teil entstehen gleich vollautmatisch fertige Buchungen.

Darüber freut sich der Chef:
Mit OCR Volltexterkennung jede Rechnung und jeden Beleg in Sekunden wiedergefunden. Papier ist out!

DATAC
Software-Innovationen seit 1981

DATAC war einer der ersten Anbieter am Markt, die digitale Beleggutarchivierung mit einer vollständigen Eigenentwicklung in ein Buchführungsprogramm eingebunden hat.

Profitieren Sie von dieser Erfahrung.

DATAC Aktiengesellschaft · Neue Rieser Straße 2 · 94034 Passau · 0049 851 931555 · info@datac.de · www.datac.de

ANZEIGE

70 JAHRE ABENTEUER.
UND KEIN ENDE IN SICHT.

LAND ROVER

ABOVE & BEYOND

LAND ROVER 70 YEARS

AutoCenter Wimmer
GmbH & CO.KG

Passau/Kohlbruck · Pionierstraße 1 · ☎ 0851/98877-0
www.autocenter-wimmer.de

WOHNJUWEL IM WINTERPARADIES

Mitten im Wintersportparadies Ski amadé besticht das Landhaus Alpenjuwel mit klassisch-modernem Alpenchic der Extraklasse! Hier nächtigen Dirndl und Buam in großzügigen Apartments und erobern die Pisten vor der Haustür im Sturm.

Raffinierte Details, einzigartiges Design und handgearbeitete Möbel in einem Mix aus klassisch-modernem Alpenchic, so präsentiert sich das Landhaus Alpenjuwel in Sankt Johann im Pongau. Hier können „Buam" und „Dirndl" in den gleichnamigen Apartments aufs Bequemste urlauben und das auf Wunsch sogar gemeinsam. Denn die Wohnungen können zusammengelegt werden und bieten dann Platz für bis zu 10 Personen. Auch die anderen Apartments mit klingenden Namen wie Hansi, Hanna, Lara, Marie oder Susi sind schmucke Wohnjuwele im Salzburger Land. Egal ob Selbstversorger oder auf Wunsch mit Frühstück oder Halbpension, ob Urlaub als Pärchen, mit Freunden oder der ganzen Familie, im Landhaus Alpenjuwel checkt man ein und fühlt sich zuhause und das durchaus zu einem fairen Preis. Unbezahlbar sind hingegen die morgendliche Aussicht auf das atemberaubende Bergpanorama und die günstige Lage mitten im Wintersportgebiet Ski amadé. In unmittelbarer Nähe geht es zu den Liftanlagen, Pisten, Loipen und Wanderrouten. Mehr als 760 Pistenkilometer warten darauf, von begeisterten Wintersportlern erkundet zu werden. Auch Ski- und Rodelverleih sowie mehrere Skischulen befinden sich in direkter Nähe.

ADRENALINKICK MIT HEXENSCHUSS

Beim Freestylen sorgt der Snowpark betterpark in Sankt Johann für den extra Adrenalinkick. Vom Anfänger bis zum Profi kann sich hier auf einer Anlage von 1 km Länge jeder mutige Skifahrer und Snowboarder im Jumpen, Bumpen, Kicken und Shredden versuchen. Auf der Suche nach Nervenkitzel? Auf geübte Wintersportler wartet das „Trio Infernale" der schwarzen Pisten mit den drei Abfahrtsstrecken „Hexenschuss", „Habergeiss-Ritt" und „Schlangengrube" mit bis zu 70 Prozent Gefälle. Auch für die Kids gibt es eine extra Portion Spaß. Die „Teufelsroute" auf dem Geisterberg in St. Johann führt kleine Pistenflitzer in einer lustigen Erlebnisabfahrt vorbei an gruseligen Hexen und ulkigen Geistern. Abseits der Skipisten lädt die herrliche Umgebung zum Schneeschuhwandern, Rodeln, Langlaufen oder Tourengehen ein. Der bekannte Einkehrschwung ist danach fast ein „Muss", denn die zahlreichen Almhütten der Region sind bekannt für ausgezeichnete Küche und lustigen Après Ski.

Egal ob Action im Freundeskreis, gemütlicher Familienurlaub oder einfach nur zu zweit Natur pur genießen – beim Winterurlaub im Landhaus Alpenjuwel genießt der Gast die große Freiheit, nur das zu tun was er möchte. Alles kann und kein Muss.

GEWINN SPIEL

INNSIDE verlost einen Gutschein für 2 Übernachtungen
für 4 Personen in einem Appartement im Landhaus Alpenjuwel

Gewinnspiel-Teilnahme auf: **INNSIDE-PASSAU.DE/THEMA/GEWINNSPIEL**

Teilnahmeschluss: 20. November 2018

ANZEIGE

5 JAHRE MUSEUM ANGERLEHNER

RAUM FÜR KONTEMPLATION AUF 1200 QUADRATMETERN

HEINZ J. ANGERLEHNER

Die Fragen stellte Kathrin Schubert.

Vor fünf Jahren öffnete mit dem Museum Angerlehner in Thalheim bei Wels das zweitgrößte Privatmuseum Österreichs seine Pforten. Zum Jubiläum hatte INNSIDE Gelegenheit zu einem Gespräch mit dem Museumsgründer, Kunstsammler und Mäzen Heinz J. Angerlehner.

Grundlage für Ihr Museum ist Ihre umfangreiche Sammlung zeitgenössischer Kunst, die Sie in über 35 Jahren aufgebaut haben. Gibt es da einen „Lieblingskünstler" bzw. gibt es auch Künstler, die Sie heute nicht mehr sammeln würden?
Natürlich habe ich einige Lieblingskünstler. Aber ich möchte hier nicht einen Künstler besonders herausheben. Ich habe vor 35 Jahren schon Künstler gesammelt, die ich heute auch noch sammle.
Ich habe mein Geld nicht in Kunst angelegt, wie manche andere, die in 10 Jahren eine Wertsteigerung von 30 bis 40 % erwarten.

Ihr Museum steht in Wels-Thalheim, sozusagen auf der grünen Wiese. Was hat Sie zu diesem Standort bewogen und würden Sie sagen, dass es die richtige Entscheidung war?
Ich bin in Wels geboren und habe im Bezirk Wels meine Schul- und Jugendzeit verbracht, später in Wels meine Firma gegründet und habe dann den Firmensitz nach Thalheim verlegt. Insofern war es für mich ein besonderes Anliegen, in dieser Region, wo meine Wurzeln sind, auch mein Museum anzusiedeln, um meine Sammlung der Öffentlichkeit zugänglich zu machen. Die Entscheidung, hier in der Marktgemeinde Thalheim das Museum zu bauen, war trotz gewisser anfänglicher Schwierigkeiten richtig. Es gibt viele Vorteile auch bei uns in der Region. Nicht nur, dass wir nun ein tolles großes zeitgenössisches Museum haben und genügend Parkplätze. Auch der Bahnhof ist nicht weit weg.
Das Museum wird sicher nachhaltig sein, allerdings müssten uns auch die Stadtväter und das Land noch mehr Wertschätzung entgegenbringen. Wir sind das zweitgrößte Privatmuseum in Österreich nach dem Museum Liaunig. Bei der Eröffnung der Jubiläumsausstellung am 30. September waren sehr viele Prominente aus Politik, Wirtschaft, Kunst und Kultur anwesend. Ich kann an dieser Stelle gar nicht alle aufzählen, unter den Prominenten war auch der deutsche Botschafter, der inzwischen ein Fan des Museum Angerlehner ist. Das hat mich natürlich sehr gefreut und motiviert.

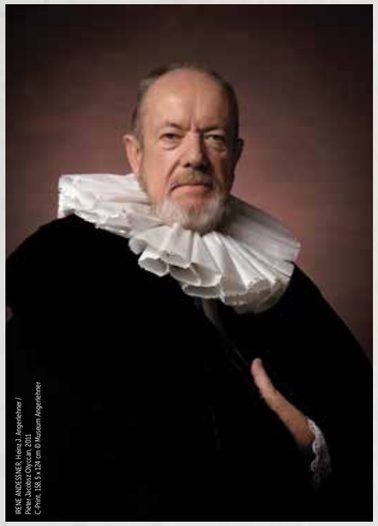

Die Kunst- und Kulturvermittlung nimmt heutzutage einen immer höheren Stellenwert in Museen ein. Wie sieht es hier im Museum Angerlehner aus?
Die Kunstvermittlung, die bei uns der Verein der Freunde und Förderer des Museums unterstützt, ist uns natürlich sehr wichtig: Zeitgenössische Kunst jungen Menschen näher bringen. Ich denke, wir machen das ganz gut. Wir haben pädagogische Programme und Workshops, die auf die jeweiligen Ausstellungen sowie Altersstufen abgestimmt sind. Wir bieten aber auch Workshops für Senioren an. Die Kunstvermittlung wendet sich an Kinder ab 5 Jahren bis Senioren. Auch namhafte Maler machen hier oft Workshops. An dieser Stelle möchte ich auf einen besonderen Termin hinweisen. Am 4. November haben wir alle zwölf Künstlerinnnen und Künstler der Jubiläumsausstellung „Zweimal 6" eingeladen, vor ihren Werken über ihre Intentionen und ihre Kunst zu sprechen. Zwölf Künstler auf einmal, das ist schon etwas Besonderes und fast Einmaliges.

Etwas ganz Besonderes in Ihrem Museum ist das Schaulager. Und das Haus ist eine tolle Event-Location für die gesamte Region in der Mitte Oberösterreichs.
Mit dem Schaulager ist mir sicher etwas Gutes gelungen. Ich war in vielen Museen und konnte nichts Vergleichbares finden. Ich habe nichts zu verbergen. Die Leute dürfen sehen, was ich habe. Das Schaulager ist wirklich einzigartig. Das künstlerische Flair und die hohen Räume, in denen der Geist atmen kann.

Wir haben einen einzigartigen Vorteil und das ist diese Kunstatmosphäre. Das Museum ist wie ein Rückzugsort. Man kann hier zur Ruhe kommen. Wir haben diese wunderbare Idylle. In diesem Museum kann man aufatmen. Wir sehen das als Vorteil, weil es der Kontemplation dient. Und das braucht man bei Kunst. Man braucht einfach Ruhe, um die Werke sozusagen aufzusaugen und sich Gedanken zu machen. Außerdem haben wir die größte säulenfreie Ausstellungshalle in ganz Österreich mit ca. 1200 m².

In fünf Jahren Museum Angerlehner wurde eine Vielzahl von Ausstellungen gezeigt. Die meisten Ausstellungen stehen natürlich im Zusammenhang mit Ihrer Sammlung. Wie ist Ihre Ausstellungsprogrammatik?
Wir zeigen etwa acht Ausstellungen pro Jahr. Im Erdgeschoss in der großen Halle zeigen wir Jahresausstellungen. Die verschiedenen Ausstellungsräumlichkeiten im ersten Obergeschoss werden mit Einzel- und Gruppenausstellungen mit kürzerer Laufzeit bespielt und im Salon bieten wir jungen Künstlern eine Ausstellungsplattform. Natürlich werden die meisten Ausstellungen aus der Sammlung bespielt, aber das Museum Angerlehner schaut immer wieder auch über die Grenze und stellt gute deutsche Künstler hier aus, wie jetzt den Münchner Henning von Gierke. Damit sind wir mit unseren Nachbarn verbunden. Übrigens besuche ich immer wieder auch Kunstmessen in Deutschland.

Die Situation der Privatmuseen, ich denke hier z.B. auch an das Aus der Sammlung Essl in Klosterneuburg, ist nicht einfach. Wie wird es mit dem Museum Angerlehner weitergehen? Ihr Ausblick auf die nächsten Jahre?
Das hängt von meiner Gesundheit ab. Natürlich will ich das Museum so lange wie möglich betreiben. Meine Kinder oder meine Frau werden das sicher nicht übernehmen können, denn es kostet zuviel Zeit und Geld. Wenn bei mir ein Partner oder beispielsweise auch ein Sammler einsteigen möchte, habe ich damit kein Problem. Ich möchte natürlich, dass das Museum weiter Bestand hat. Ich habe ja mein Herzblut nicht umsonst hier eingebracht. Da müssten sich auch die Politiker etwas einfallen lassen. Darüber hinaus muss man natürlich auch unternehmerisch denken und sich mit Veranstaltungen für Firmen oder Privatleute sozusagen ein weiteres Standbein schaffen, um zusätzliche Einnahmen zu haben, denn die Einnahmen aus Eintrittsgeldern sind eher spärlich und reichen bei Weitem nicht aus. Förderungen aus der öffentlichen Hand habe ich bisher für das Museum nicht bekommen. Bedauerlich, dass bei Kunst und Kultur an erster Stelle gespart wird. Kunst und Kultur sind Lebensmittel, die wir für unser gesellschaftliches Zusammenleben brauchen. Daher finde ich es wichtig, dass auch dezentrale und bürgerschaftliche Kulturinitiativen von der öffentlichen Hand unterstützt werden.

Abschließend auch an Sie unsere Flussfrage. Ich nehme an, bei dieser Nähe zur Traun ist es die Traun?
Eh klar. Traunside und Innside, das passt doch super, oder? Aber mit dem Hochwasser, da seid's ihr schon arme Luder in Passau!

WIR DANKEN IHNEN FÜR DAS GESPRÄCH!

Museum Angerlehner
Ascheter Str. 54 Wels-Thalheim
Telefon: +43 (0)7242 / 22 44 22 - 0
SA/ SO 10-17 Uhr
www.museum-angerlehner.at

©Angerlehner/ Dietmar Siklenka

AUSSTELLUNGEN

ZWEIMAL 6 – ZUM JUBILÄUM
Die Auswahl der Werke fand in enger Zusammenarbeit des Museumsgründers KR Heinz J. Angerlehner, dessen hausinterner Sammlungskuratorin Marlene Elvira Steinz und des hausexternen freien Kurators Lucas Cuturi statt und gibt einen repräsentativen Querschnitt der Sammlung wieder. Hauptkriterium war, dass es sich bei den ausgewählten Positionen, um Künstlerinnen und Künstler mit einem starken Bezug zum Bundesland Oberösterreich handelt
bis 11. Februar 2019

HENNING VON GIERKE – REFLEXIONEN
Seit nunmehr fünf Jahrzehnten zieht der Münchner Maler Henning von Gierke ein internationales Publikum mit seiner realistischen Malweise in den Bann. Er hinterfragt in seinen Arbeiten unser Dasein im Kontext von Natur, Religion und Philosophie. Die klassischen Themen der Mythologie, des Christentums und der Religionen gehören ebenso zu seinem umfangreichen Oeuvre wie Portraits, Stillleben oder Interieurs. Er malt Sehnsuchtsorte mit lakonischer Zurückhaltung und einer Diskretion, die den Zuschauer einladen, das Gesehene ins „Eigene" fortzuspinnen, mit Erinnerungen, Wünschen und Empfindungen aufzuladen. Nicht nur als Maler, auch als Regisseur und Bühnenbildner (u. a. Kasper Hauser, Woyzeck, Fitzcarraldo, Nosferatu) ist von Gierke weltweit gefragt. Für seine Filmausstattungen wurde er mit dem deutschen Filmpreis in Gold und dem silbernen Bären ausgezeichnet.
bis 10. März 2019

KÜNSTLERINNENGESPRÄCH ZUR AUSSTELLUNG 2 X 6 SO, 04. 11. 2018, 14 - 16 UHR

KünstleriInnengespräch
Alle zwölf Kunstschaffenden der Ausstellung „Zweimal 6" werden für einen persönlichen Dialog zur Verfügung stehen und zu ihren Werken und über ihren künstlerischen Werdegang sprechen.

Irene Andessner, Dietmar Brehm, Oliver Dorfer, Astrid Esslinger, Lorenz Estermann, Manfred Hebenstreit, Edgar Honetschläger, Katharina Karner, Bettina Patermo, Elisabeth Plank, Antonia Riederer und Werner Schrödl.

Der Kurator der Ausstellung, Dr. Lucas Cuturi, wird ebenfalls anwesend sein.

10. 11., 14 – 16 h:
Workshop für Kinder von 6 – 12: „Eitempera"

17. 11., 13 – 17 h:
Workshop für SeniorInnen: „Kunst und Farbe"

24. 11, 14 – 16 h:
Workshop für Kinder von 6 – 12: „Film ab!"

02. 12., 14 – 15 h:
Führung durch die aktuellen Ausstellungen

08. 12., 14 – 16 h:
Workshop für Kinder von 6 – 12: „Kerzen ziehen!"

22. 12., 14 – 16 h:
Workshop für Kinder von 6 – 12:
„Weihnachtswerkstatt!"

© Horst Stasny

GEOCOMPASS HIGHLIGHT

Suburbia hier, dort und überall?
Von (vor-)städtischen Entwicklungen im internationalen Kontext
Vortrag mit Andrea Wulf, M.A. (London)

Was hat Alexander von Humboldt, der vor mehr als 150 Jahren starb, mit den heutigen Diskussionen von Klimawandel und Nachhaltigkeit zu tun? Andrea Wulf, Bestsellerautorin, zeigt, wie der Naturforscher und Universalgelehrte wie kein anderer Wissenschaftler unser Verständnis von Natur als lebendigem Ganzen, als Kosmos, in dem vom Winzigsten bis zum Größten alles miteinander verbunden ist und dessen untrennbarer Teil wir sind, geprägt hat.

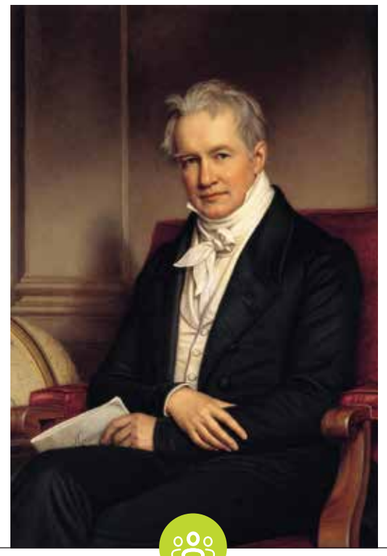

In ihrem in über 30 Sprachen übersetzten Weltbestseller „Alexander von Humboldt und die Erfindung der Natur" lässt Andrea Wulf das außergewöhnliche Leben des Universalgelehrten, dessen 250. Geburtstag wir 2019 begehen werden, wie in einer wunderbaren Zeitreise und einem fesselnden Film ablaufen. Obwohl nach Humboldt Dutzende Orte, Berge, Flüsse, Lebewesen, ja sogar ein „Meer" auf dem Mond benannt ist, ist sein Wirken oft in Vergessenheit geraten. Dabei geht heutiges, modernes naturwissenschaftliches Denken auf ihn zurück, sind Ökologie und auch das Verständnis des Klimawandels ohne ihn und den von ihm gelegten Grundlagen kaum vorstellbar. Generationen von Dichtern und Denkern, Forschern und Reisenden haben Humboldt verehrt und folgten seinen Spuren. Andrea Wulf lässt den vergessenen Helden der Wissenschaft und Nestor des Umweltschutzes, der so unterschiedliche Genies wie Darwin oder Goethe beeinflusste, wieder auferstehen. Von Andrea Wulf, die u.a. Fellow der Royal Geographical Society ist, stammen mehrere Bestseller, und das in fast 30 Staaten publizierte Humboldt-Werk ist mit zahlreichen großen internationalen Auszeichnungen geehrt und gewürdigt worden, u.a. mit dem Bayerischen Buchpreis 2016.

→ **Montag | 26. November | 19 Uhr**
Hörsaal 9 | Innstraße 31
www.geocompass.de

ÖFFENTLICHE VERANSTALTUNGEN PROGRAMM NOVEMBER 2018

CONNECTION | AUSSTELLUNG
Kunst verbindet Menschen, mit sich selbst, miteinander, mit dem Werk und dem Künstler. Die Ausstellung will diese Verbindung spürbar machen und dazu inspirieren, grundlegende Fragen zu stellen.
Die Ausstellung ist vom 5. November bis 7. Dezember 2018 während der Öffnungszeiten der Zentralbibliothek frei zugänglich.
Innstraße 29 | Zentralbibliothek

RINGVORLESUNG: „LEGAL TECH"
myRight - Vom Start-up zum Legal Companion
05.11.2018 | 18:15 - 19:45 Uhr | Innstraße 31 | Audimax

RINGVORLESUNG: „LEGAL TECH"
Legal Tech und die Verbesserung des Zugangs zum Recht - Utopie oder Dystopie?
12.11.2018 | 18:15 - 19:45 Uhr | Innstraße 33 | Raum HS 13

GEOCOMPASS SPECIAL
Von 'Wikingern', 'Walfang' und 'Wegener' - Spurensuche in Nordost-Kanada und Grönland
Referent: Prof. Dr. Dr. h. c. Alfred Pletsch, Marburg
12.11.2018 | 19 – 21 Uhr | Innstraße 31 | Audimax

PODIUMSDISKUSSION:
Die Vermessung der Wissenschaft - Fluch und Segen bibliometrischer Analysen
Über die Möglichkeiten und Grenzen sowie die Auswirkungen von Bibliometrie auf den wissenschaftlichen Nachwuchs
14.11.2018 | 18 – 19.30 Uhr | Innstraße 43 | Raum 017

PHILOSOPHIE UND ZEN-BUDDHISMUS
Gastvortrag zum UNESCO-Welttag der Philosophie
Referent: Prof. Dr. Rolf Elberfeld, Professor am Institut für Philosophie der Universität Hildesheim
15.11.2018 | 16:15 - 17:45 Uhr | Innstraße 40
Nikolakloster | Raum SR 412c

SLOWAKEI – 25 JAHRE UNABHÄNGIGKEIT
Der deutsche Botschafter Joachim Bleicker spricht über die Slowakei.
22.11.2018 | 16 - 18 Uhr | Innstraße 43 | Raum 017

RINGVORLESUNG: „LEGAL TECH"
Rechtsautomation und künstliche juristische Intelligenz
26.11.2018 | 18:15 - 19:45 Uhr | Innstraße 33 | Raum HS 13

ANZEIGE

Die schönsten Weihnachtsmärkte

Salzburg & Schloss Hellbrunn 27.-
24.11./28.11./01.12./05.12./08.12.
12.12./15.12./19.12./22.12.

Innsbruck & Kristallwelten Swarovski 36.-
24.11./08.12.

Linz & Wels 28.-
24.11./01.12./08.12./15.12.

Gmunden 29.-
24.11./01.12./08.12./15.12.

Wolfgangsee 28.-
25.11./02.12./06.12./09.12.
13.12./16.12./20.12./23.12.

Gut Aiderbichl & Salzburg 36.-
25.11./02.12./09.12./16.12.

Altötting & Schloss Tüssling 33.-
25.11./02.12./09.12./16.12.

Salzburg & St. Gilgen 27.-
25.11./02.12./09.12./16.12./23.12.

Mariazell 36.-
25.11./09.12.

Halsbach Wald-weihnachtsmarkt 29.-
30.11./01.12./05.12.
07.12./08.12/14.12.

www.fotolia.com | dr.ubg-foto

Ingolstadt Village & Kuchlbauer´s Bierwelt 29.-
01.12./08.12./15.12./22.12.

Stift Göttweig & St. Pölten 36.-
01.12./08.12.

Regensburg & Schloss Guteneck 36.-
01.12./08.12.

Stift Klosterneuburg & Kittenberger Erlebnisgärten 49.-
01.12./08.12.

Kufstein & Kitzbühel ... 29.-
01.12./08.12./15.12.

Nürnberg 33.-
01.12./08.12./15.12./22.12.

Chiemsee 33.-
02.12./09.12.

Budweis & Krumau 33.-
02.12./09.12./16.12./23.12.

Berchtesgaden & Burg Hohenwerfen 36.-
02.12./09.12.

Wien 36.-
03.12./10.12.

Burghausen & Halsbach 36.-
15.12./16.12.

Unser Tipp zu Weihnachten:
Das beste Geschenk - ein Reisegutschein!

Wir haben viele weitere Reisen rund um Advent, Weihnachten und Silvester in unserem Programm!!
Fordern Sie gleich kostenlos unsere aktuellen Kataloge an oder besuchen Sie uns auf eichberger-reisen.de!

eichberger reisen

Eichberger Reisen GmbH & Co. KG
Messestraße 6 | 94036 Passau
Tel. 0851 989 000 200 | Fax 0851 989 000 80
reise@eichberger-reisen.de | www.eichberger-reisen.de

NEUER REKORD ZUM SEMESTERSTART:

Knapp 2400 Studienanfänger an der THD

Mit einem neuen Rekord konnte die Technische Hochschule Deggendorf (THD) ins Wintersemester starten: Knapp 2400 Erstsemester durfte Hochschulpräsident Prof. Dr. Peter Sperber Anfang Oktober am Deggendorfer Campus begrüßen. Insgesamt sind derzeit fast 7000 Studierende in Deggendorf und dem dazugehörigen Campus in Pfarrkirchen eingeschrieben. Damit darf sich die THD als die am schnellsten wachsende Hochschule in Bayern bezeichnen. Besonders stolz sind die Verantwortlichen auf den hohen Anteil Studierender aus anderen Ländern. Die konsequente internationale Ausrichtung der Hochschule, beispielsweise in Form englischsprachiger Studiengänge, trägt seit Jahren Früchte. Zudem verfügt die Deggendorfer Hochschule über mehr als 180 Partnerhochschulen und -Universitäten weltweit. An der THD beträgt der Anteil internationaler Studierender mittlerweile 20 Prozent.

Die THD begrüßt die internationalen Studierenden auf dem Campus. (THD)

PRÄMIERTES POLIT-DRAMA

Lehrbeauftragter der THD wird für seinen aktuellen Film „Wackersdorf“ gefeiert

Wieder ist es der Technischen Hochschule Deggendorf (THD) gelungen, mit Oliver Haffner einen hochkarätigen Filmemacher als Lehrbeauftragten zu gewinnen. Er unterrichtet seit dem Sommersemester 2017 das Fach „Drehbuchentwicklung und Storytelling“ im Masterstudiengang Medienproduktion an der Deggendorfer Hochschule. Derzeit präsentiert der Regisseur sein aktuelles Werk „Wackersdorf“ in den deutschen Kinos. Der Film wurde beim Filmfest München mit dem Publikumspreis, vergeben von SZ und Bayern 2, ausgezeichnet. Auf das Thema Atomkraft brachten Haffner das Reaktorunglück in Fukushima und der deutsche Atomausstieg. Dass es zu Wackersdorf noch keinen Film gab, wunderte den Regisseur. Dabei ist für ihn das Thema gerade jetzt so aktuell wie nie. „Es gibt in Bayern wieder Tendenzen von staatlicher Seite, die Freiheit zu demontieren. Und es gilt, die Demokratie nicht von sicherheitsbesessenen, autoritären Politikern zerstören zu lassen“, konstatiert der Filmemacher. „Wackersdorf“ ist eine packende Verfilmung der geschichtsträchtigen Bürgerbewegung. Gedreht wurde an Originalschauplätzen im Landkreis Schwandorf. Dort fand in der Oberpfalzhalle vor knapp 1000 Zuschauern auch die Premiere des Films statt.

Regisseur Oliver Haffner, hier am Set von „Wackersdorf“, ist Lehrbeauftragter an der THD. (Erik Mosoni / if...Productions)

WANN IST EINE THERAPIE ZU BEENDEN?

Veranstaltung im Rahmen der Vortragsreihe „Mensch und Gesundheit“

Zu den moralischen Grundüberzeugungen im Gesundheitswesen zählt, dass Menschen, die erkrankt sind, einen Anspruch auf Behandlung haben. Dieser Anspruch kann aber nicht grenzenlos sein. Prof. Dr. Bernhard Bleyer von der THD blickt in seinem Vortrag „Wann sind Therapien zu beenden? Ethische Kriterien und rechtliche Vorgaben“ auf die individuelle Behandlungssituation und die Frage, ob es gerechtfertigt ist, eine mögliche Therapie auch gegen den Patientenwillen oder gegen das ärztliche Behandlungsvorhaben zu beenden. Der Vortrag von Prof. Bleyer findet im Rahmen der Vortragsreihe „Mensch und Gesundheit“ am 13.11. um 19 Uhr im Raum I 108 an der THD statt. Alle Interessierten sind herzlich eingeladen. Die nächste Veranstaltung der Vortragsreihe findet am 11.12. statt. Prof. Dr. Jens Martin wird sich dem Thema „Sport als Therapie“ widmen.

Prof. Dr. theol. Bernhard Bleyer von der THD. (THD)

ANZEIGE

WEIHNACHTSZAUBER IN DER
DREI_FLÜSSE_STADT.

PASSAU
DIE_DREI_FLÜSSE_STADT

Wo Kultur und Lebenslust zusammenfließen

@passaugefaelltmir

„LONG LIVE ROCK'N'ROLL“

mit 15 der besten Rocksongs aller Zeiten

EINE PRODUKTION VON CHRISTIAN AUER

„Die Idee zu dieser Produktion kam letztes Jahr, als ich mit einer der besten deutschen Bands mein Luther Musical aufgeführt habe“, erzählt Christian Auer. „Zum „Warming up“ spielten wir jeden Tag einen anderen Klassiker der Rockmusik. Diese unbändige Freude, die wir beim Spielen dieser zeitlosen Songs hatten, möchten wir nun in der Neuproduktion des 8. Weiherhaus Festivals an unser Publikum weitergeben. Mit Markus Engelstädter ist es uns gelungen, einen der raren international bekannten deutschen Rocksänger für das Weiherhaus Festival zu gewinnen. Unterstützt wird die exquisite Band durch die sangesfreudige Klasse 7a der Ortenburger Realschule“.

DIE BAND:

Vocals: MARKUS ENGLSTÄDTER
Keyboards/Moderation: CHRISTIAN AUER
Gitarre: OLIVER SPIEß | **Bass:** JOE WARRLICH
Drums: KLAUS ENGL

INFOS UND TICKETS:
08542- 9699775
info@theater-maskara.de
www.theater-maskara.de
Weiherhaus Theater, Ortenburg

HERBSTMARKT IN ORTENBURG

Es herbstelt und in Ortenburg wird diese bunte Jahreszeit wieder mit einem ebenso bunten Marktsonntag für die ganze Familie gefeiert. Mit dem Ortenburger Herbstmarkt geht es am 18. November fröhlich in die Zeit, in der gern auch mal die ersten Schneeflocken vom Himmel schweben. Warm muss es von außen sowieso nicht sein, denn die erste Tasse Glühwein des Jahres schmeckt bei etwas kühleren Temperaturen umso besser und wärmt die Gäste von innen. Auch in den Ortenburger Geschäften ist es gemütlich. Sie laden zwischen 11 und 16 Uhr zum Bummeln ein, zum Trends entdecken und Angebote shoppen. Der Markt stimmt mit vielen Dekoideen, Kerzen, Mützen und weiteren Waren und Köstlichkeiten auf die kalte Jahreszeit und vor allem schon vorab auf die Weihnachtszeit ein. Wer nach Geschenkideen sucht, wird sicher fündig. Viel zu entdecken gibt es beispielsweise wieder auf dem großen Flohmarkt. Es gibt außerdem eine Hüpfburg für die Kleinen, Glückspilze können attraktive Preise und Gutscheine gewinnen und die Marktbesucher dürfen sich an Gratis-Blumen erfreuen. Es stehen ausreichend kostenlose Parkplätze zur Verfügung, so dass die Anfahrt bequem mit dem Auto erfolgen kann.

GASTROTIPP

Eingebettet in eine bezaubernde Hügellandschaft auf einer kleinen Anhöhe nur einen Kilometer vom Ortskern des historischen Grafenmarktes Ortenburg entfernt, lädt das Hotel und Restaurant „Zum Koch“ zum Wohlfühlen und Genießen ein.

Das Koch-Team freut sich, Sie zur alljährlichen Adventsausstellung begrüßen zu dürfen. Die Ausstellung „Lichtvolle Momente“ ist vom 2. bis zum 4. November von 14.30 Uhr bis 19 Uhr für Sie geöffnet.

Gerne können Sie direkt im Anschluss in der Bar Cellini Kaffee- und Teespezialitäten sowie ein leckeres Stück Kuchen genießen. Die Hoamatküch ist für Sie geöffnet, in der Sie wie gewohnt mit traditioneller bayerischer Küche und feinen Kreationen mit internationaler Raffinesse verwöhnt werden.

TERMINE IM „HOTEL ZUM KOCH“

2. BIS 4. NOVEMBER
Adventausstellung „Lichtvolle Momente“

11. NOVEMBER
Brunch „Wald und Wiese“

25. NOVEMBER
Brunch Südamerika

RESERVIEREN SIE IHREN PLATZ:

08542-1670 oder
direkt per Email: **info@zumkoch.de**

TIPP:

Die Wellnessangebote stehen auch externen Gästen zur Verfügung! Im 900 m² großen Wellnessbereich mit Saunalandschaft, Hallenbad und wohltuenden Beautybehandlungen.

PROGRAMM NOVEMBER 2018

8. WEIHERHAUS-FESTIVAL
„LONG LIVE ROCK'N'ROLL“ mit
15 der besten Rocksongs aller Zeiten
Weiherhaus Theater

10. NOVEMBER | 19:30 UHR

11. NOVEMBER | 16 UHR

16. NOVEMBER | 19:30 UHR

18. NOVEMBER | 16 UHR

13. NOVEMBER
Rapoto von Ortenburg – Griff nach der Herzogswürde
Lesung aus dem Roman von Dr. Klaus Rose
Musik Jessica Schobesberger
Gräfliches Empfangszimmer auf Schloss Ortenburg

Herbstmarkt | verkaufsoffen
18. NOVEMBER | 11 BIS 16 UHR
Marktplatz Ortenburg

22./23. NOVEMBER | AB 17 UHR
Lichterabend
1A Garten Öller

1. DEZEMBER | 19:30 UHR
FLATSCH WAGONI – Auf in den Kampf, Amore!
Weiherhaus Theater

Nähere Informationen über Veranstaltungen auf www.leben-in-ortenburg.de

MICRO-EPSILON
NIEDERBAYERISCHE SCHOTTERWERKE RIEGER & SEIL GMBH & CO. KG
Leben in Ortenburg.de
SONNLEITNER HOLZHAUS BAU richtig gut bauen
R. Scheuchl GmbH Verfahrenstechnik | Umweltschutz | Anlagenbau | Maschinenbau

KULTURERLEBNISSE IN LINZ

3 Tage ab € 109,- p.P. im DZ

© Francois Lenoir

Eisskulpturen verzaubern den Linzer Advent

150 Tonnen Eis und 14 internationale Künstler verwandeln Linz mit „Ice Magic“ zur Eishauptstadt Österreichs. Direkt neben dem Weihnachtsmarkt im Volksgarten können die Besucher die einzigartige Eisskulpturenausstellung unter dem Motto „Eispalast“ erleben. Zahlreiche beeindruckende Figuren und Darstellungen, die die Künstler mit Kettensägen und Meißeln aus riesigen Eisblöcken geschaffen haben, beeindrucken Jung und Alt.

→ **www.icemagic.at**

TIPP: Tickets sind bereits vorab online erhältlich.

PROGRAMMAUSWAHL NOVEMBER IN DEN MUSIKHÄUSERN

BRUCKNERHAUS
www.brucknerhaus.at

„QUEEN OF SAND“: VERLIEBT IN ÖSTERREICH
Irina Titova erzählt Geschichten mit Sandmalerei
12. und 13. November

JAZZKONZERT MIT BILL FRISELL
amerikanischer Gitarrist aus den 80er und 90er Jahren
16. November

BRASSFESTIVAL
„Best of Blasmusik“ aus ganz Oberösterreich
17. bis 20. November

LANDESTHEATER LINZ
www.landestheater-linz.at

MOZART-OPER: LA CLEMENZA DI TITO
über Macht und Herrschaft des römischen Kaisers Titus
ab 2. November

THE TRANSPOSED HEADS: DIE VERTAUSCHTEN KÖPFE
Oper über eine skurrile, indische Legende
ab 24. November

MUSICAL: EIN AMERIKANER IN PARIS
Liebesgeschichte zwischen einem Maler und einer Tänzerin
ab 25. November

POSTHOF LINZ
www.posthof.at

AHOI-POP-FESTIVAL
Mono & Nikitaman, Steaming Satellites, Manuel Gagneux aka Zeal & Ardor
1. bis 3. November

KONZERT: NADA SURF
Indierockband aus New York
15. November

KONZERT: MAVI PHOENIX
Pop- und Rapmusik aus Linz
24. November

© KMG
Brucknerhaus Linz

© Robert Josipovic
„Ein Amerikaner in Paris“

Mono & Nikitaman

LINZ TIPPS
VON GEORG STEINER

Linz setzt auf das Spiel! Im neuen „Play“-Bereich der Visit-Linz-App entdecken Besucher spielerisch die Stadt, sammeln Punkte und können diese ganz einfach gegen Vergünstigungen einlösen! Linzer Torten jagen, Quizze lösen und Schnitzeljagden bestehen: Gleich herunterladen und mitspielen: **www.linztourismus.at/app**

KONTAKT

TOURIST INFORMATION LINZ
Tel.: +43 732 7070 2009
tourist.info@linz.at | www.linztourismus.at

BAYERISCHES DONAUTAL & KLOSTERWINKEL

GENUSSVOLL WANDERN AM DONAUPANORAMAWEG

Von Flintsbach über Hofkirchen nach Vilshofen

Nach dem großen Erfolg im letzten Jahr entschied man sich auch dieses Jahr zu einer gemeinsamen Wanderung „Genussvoll Wandern am Donau-Panoramaweg", initiiert von den Verantwortlichen der Tourismusgemeinschaft Bayerisches Donautal und Klosterwinkel und dem Tourismus im Landkreis Deggendorf. An die 100 Wanderer machten mit, darunter Deggendorfs stellvertretender Landrat Josef Färber, Bürgermeister Karl Obermeier aus Aidenbach, Bürgermeister Willi Wagenpfeil aus Hofkirchen, Bürgermeister Florian Gams aus Vilshofen, 2. Bürgermeisterin Friederike Sandner aus Winzer, die Deggendorfer Donau-Königin Katrin, Matthias Hiergeist von der Tourismusgemeinschaft Bayerisches Donautal und Klosterwinkel und Inge Edmeier, Tourismusreferentin des Landkreises Deggendorf. Los ging es am Morgen mit einem schönen Empfang im Ziegel- und Kalkmuseum in Flintsbach, musikalisch gestaltet von den „Ohrwürmern" der Musikfreunde Winzer. Anschließend erwartete die Wanderer ein Vortrag des ehemaligen Ortsheimatpflegers von Winzer, Adolf Leitl in der Amtshofkapelle Flintsbach. Begleitet von strahlendem Sonnenschein wanderte die Gruppe gut gelaunt und locker plaudernd direkt am Donauufer entlang nach Hofkirchen. Flott unterwegs erreichte man zur Mittagszeit die Donaupromenade, der Markt Hofkirchen lud ein zu einer gemütlichen Brotzeit, präsentiert vom Gasthof Buchner. Mit einer Spende für das Hospiz St. Ursula und den Sozialfond Hofkirchen konnten sich die Wanderer erkenntlich zeigen für die Einladung. Gestärkt ging es weiter am Donauplanetenweg entlang, für Fragen hierzu begleitet von Helmut Eckl. Mit Blick zur Burgruine Hilgartsberg erläuterte Reinhard Baumgartner von der Kreisarchäologie Passau Geschichte und Geschichten rund um die mittelalterliche Sehenswürdigkeit. Begeistert war die Gruppe zum Ausklang von Kaffee und Kuchen am Bootshafen in Vilshofen mit einem wundervollen Blick auf die Stadtsilhouette - eingeladen von der Stadt Vilshofen. Mit dem Bus ging es abschließend zurück nach Flintsbach. Dass es eine Neuauflage geben soll – darüber war man sich einig und viele Teilnehmer äußerten diesen Wunsch.

DONAU Panoramaweg

Genussvoll unterwegs zwischen Neustadt a. d. Donau und Passau

Die Mischung macht's – das gilt auch für den Donau-Panoramaweg zwischen Neustadt a. d. Donau und Passau. Die enge Verbindung aus Natur, Kultur und Genuss macht diesen Wanderweg einzigartig. Romantische Flusslandschaften, charmante Städte und kulinarische Spezialitäten bieten Vielfalt und Abwechslung auf 220 Kilometern. Diese sind in zehn Etappen aufgeteilt, die nach Belieben gekürzt oder gestreckt werden können. Immer wieder ein besonderes Erlebnis sind auch Fahrten mit dem Schiff oder der Fähre, sie verkürzen den einen oder anderen Fußmarsch und bieten spektakuläre Ausblicke auf Natur, Menschen und Städte. 220 km Länge, aufgeteilt in zehn Etappen bieten ausreichend Gelegenheit, Leib und Seele zu verwöhnen. Zahlreiche Sehenswürdigkeiten und kulturelle Highlights wie die Walhalla in Donaustauf oder das barocke Passau, machen den Donau-Panoramaweg zum idealen Ziel für einen Tagesausflug mit der ganzen Familie.

MARTINIMARKT IN OSTERHOFEN

Bereits ab dem frühen Morgen herrscht herbstliches Markttreiben rund um den Osterhofener Stadtplatz und die Altstadt.

Darüber hinaus wartet man mit einem bunten Flohmarkt in der Vorstadt und einer Autoausstellung auf dem Rathaus-Vorplatz auf.

Die Fachgeschäfte in der Innenstadt und den teilnehmenden Ortsteilen Osterhofens sind von 12 - 17 Uhr geöffnet.

Von 13 bis ca. 16 Uhr werden 30 Martinigänse durch das Stadtmarketing verlost. Schon im Vorfeld können hierzu kostenlose Teilnahmekarten ausgefüllt werden, welche in den Geschäften aufliegen und anschließend in eine große Lostrommel gelangen.

Sonntag | 18. November 2018

Vilshofen an der Donau

3. VILSHOFENER HERBSTSINGEN

Bereits zum dritten Mal findet das Herbstsingen des Heimat- und Trachtenverein D'Horibergler Alkofen statt. Musikanten und Sänger aus Nah und Fern stehen an dem Abend auf der Bühne. Das DUMFART TRIO UND DREIG'SANG spielt mit Steirischer, Gitarre und Bassklarinette neben traditionellen Volksmusik-Stücken aus dem gesamten Alpenraum auch neuere Stücke und Eigenkompositionen. Das MÜHLVIERTLER QUINTETT bringt mit stimmkräftigen Jodlern, die bis zur 5-Stimmigkeit erweitert werden, Raffinesse auf die Bühne. Die Freude an alten wie neuen Melodien sowie das gemeinsame Erarbeiten von eigenen Arrangements in der Besetzung Klarinette, Geige und Steirische Harmonika verbindet die Musiker seit dem Jahr 2005.

Die Frauengesangsgruppe POMP-A-DUR aus Ortenburg liebt die echte Volksmusik. Sie singen a capella oder mit instrumentaler Begleitung. Seit mehr als 35 Jahren gibt es sie schon, die VILSLEIT'NMUSI und sie musizieren immer noch genauso gern und oft wie in den Anfangsjahren. Der Zusammenklang, ob mit Bandoneon/Ziach/Harfe oder in der Gitarren/Harfe Besetzung, ist für Volksmusikkenner wohl unverwechselbar. Durch den Abend führt HANS RIEDERER, ein geborener, wohnhafter, und praktizierender Niederbayer. Er ist seit mehr als 30 Jahren Sprecher und Programmgestalter bei Volksmusikveranstaltungen auch über die niederbayrischen Grenzen hinaus.

→ **Fr | 16.11. | 20 Uhr | Atrium Vilshofen**

HERBSTLAUB 2018

Renaud Garcia-Fons

Der Weltklasse-Kontrabassist begeistert mit seinem neuen Trio-Projekt „la vie devant soi - Revoir Paris" durchweg und nachhaltig! Überragende Technik, kompositorische Kreativität und viel emotionale Kraft sind erlebbar! Neue Kompositionen laden uns auf eine Traumreise durch den melodischen Charme von damals und dem lebendigen, kosmopolitischen Paris von heute ein: Walzer, Balladen, Jazz, klassische Musik und zeitgenössischer Groove.

→ **Sa | 17.11. | 20 Uhr | Atrium Vilshofen**

ELVIS

One Night with the King

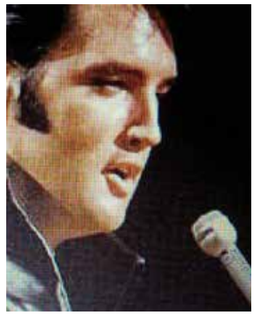

Obwohl Elvis Presley bereits 1977 das „Gebäude" für immer verlassen hat, lebt sein musikalisches Vermächtnis auch 41 Jahre nach seinem Tod weiter. Er hat sämtliche Rekorde in der Musikbranche gebrochen und gilt nach wie vor als weltweit erfolgreichster Solokünstler. Mit der Show „ELVIS – One Night with the King" erinnern THE FUNKY PETES an die größten Hits dieses Ausnahmekünstlers. Sie zeigen die Bandbreite des musikalischen Könnens des Kings auf und bringen seine schönsten und größten Hits aus den Genres Rock'n'Roll, Country, Blues und Gospel.

→ **Sa | 10.11. | 20 Uhr | Wolferstetterkeller Vilshofen**

PRO VILSHOFEN – DIE STADTGESCHICHTE VILSHOFENS

776 Erste urkundliche Erwähnung von Vilshofen

1206 Graf Heinrich I. von Ortenburg (1186 bis 1241), Lehensträger des Bischofs von Passau, erhebt Vilshofen zur Stadt: „Vilshoven construitur a comite de Ortinberch". Erste und neben Osterhofen (1378 durch Landgraf Johan von Leuchtenberg) einzige gräfliche Stadtgründung in Bayern.

1236 Mit „Hainricus Plebanus de Vilshouen" erste Erwähnung eines Pfarrers und einer Kirche in der im Aufbau befindlichen Stadtsiedlung. In der Stadt werden zudem ein Mautner und ein Richter erstmals erwähnt.

1262 Herzog Heinrich von Niederbayern, der Nachfolger von Otto II., schließt mit Bischof Otto von Londsdorf in Passau einen Vertrag, mit dem die ehemaligen Ortenburger Lehen, so auch die Stadt Vilshofen, endgültig an Bayern übergehen.

1504 Im Landshuter Erbfolgekrieg wird die Stadt gegen 6000 Pfälzer und Böhmer erfolgreich verteidigt.

1794 Ein riesiger Stadtbrand am 12. Mai äschert nahezu die ganze Altstadt ein, einschließlich der Stifts- und Pfarrkirche.

1842 Der Vilshofener Braumeister Josef Groll (1813 bis 1887) zapft in Pilsen (Böhmen) das erste Fass „Pils" an.

1904/05 Die Missionsbenediktiner von St. Ottilien kaufen das Schweiklgut und errichten das Kloster Schweiklberg.

1909 Baubeginn der Abteikirche Schweiklberg im Jugendstil.

1945 Am 29. April sprengt die deutsche Waffen-SS die Donaubrücke. Am 1. Mai kommen die Amerikaner in die Stadt.

2002 Fertigstellung der „Donaupromenade" und der neuen Donaubrücke („Marienbrücke").

Mit freundlicher Unterstützung von

ProVilshofen Stadtmarketing e.V.

MAIER KORDULETSCH

MARECK GmbH Schreinerei-Gaststätteneinrichtungen-Innenausbau

STADT POCKING
mitten im Bäderdreieck

BAYERNWLAN-HOTSPOTS

jetzt auch in Pocking

Bis 2020 wird der Freistaat Bayern mit einem engmaschigen Netz von kostenfreien WLAN-Hotspots überzogen. Die Zugangspunkte in Pocking sind am Stadtplatz, am Rathausvorplatz sowie am Kirchplatz installiert. „Damit decken wir einen Großteil des Stadtzentrums ab", betont Christian Hanusch, Geschäftsleiter der Stadt. Alle drei Hotspots bezuschusst der Freistaat mit je 2.500 Euro. Die restlichen Kosten sowie die „künftigen Lasten" trägt die Stadt. Bürgermeister Franz Krah zeigt sich dankbar für die Fördergelder und sieht Vorteile für Hotellerie, Geschäftsinhaber und Gastronomen. Auch Touristen, insbesondere Radfahrer, sowie vor allem die junge Generation seien mit dem Angebot angesprochen. Die Handhabung ist denkbar einfach: Wer durch die Stadt schlendert oder seine Kugel Eis auf einer Parkbank schleckt, schaltet die WLAN-Funktion seines Geräts – Smartphone, Tablet oder Laptop – ein und wählt „@BayernWLAN" aus. Die nächsten Schritte: eine beliebige Webseite öffnen, falls dies nicht automatisch passiert, Nutzungsbedingungen akzeptieren und auf „Verbinden" klicken. Das war's.

DER VERGESSLICHE BÜRGERMEISTER

Von Amnesie und Amnestie, von Prohibition und Provokation, von List und Liebe und Trug und Treue handelt das Stück „Der vergessliche Bürgermeister" von Martin Eiglmeier, das die Laienbühne Pocking in diesem Jahr auf die Bühne bringt.

Der Wirt und Bürgermeister Josef Obermoser lenkt seit 10 Jahren die Geschicke seines Ortes. Doch im Hintergrund zieht der Ochsenwirt an dem ein oder anderen Faden, da er den Bürgermeister in der Hand hat. Denn seit einem gemeinsamen Ausflug auf ein Feuerwehrfest deckt der Ochsenwirt einen (vermeintlichen) Fehltritt des Bürgermeisters.

Nach einem gemütlichen Abend mit ein paar Maß Bier leidet der Bürgermeister regelmäßig an Gedächtnisverlust, sehr zum Leidwesen seiner Frau Katharina und Tochter Maria. Diese schmieden gemeinsam mit den Damen des Sittlichkeitsvereins und ihrer Magd und Bedienung Annamirl einen deftigen Plan, wie sie das Dorf von Alkohol und den damit verbundenen Ausschweifungen befreien können. Damit stiften sie natürlich jede Menge Unruhe.

PREMIERE:
17. November | 19.30 Uhr

WEITERE VORSTELLUNGEN:
23. November | 19.30 Uhr
24. November | 19.30 Uhr
25. November | 15 Uhr

Stadthalle Pocking

FASCHINGSAUFTAKT

Die Faschingsgesellschaft Pocking e.V. eröffnet den diesjährigen Fasching in Pocking mit der Bekanntgabe der Prinzenpaare und der Vorstellung der Garden.

Die im Jahre 1960 gegründete Faschingsgesellschaft besteht derzeit aus rund 90 aktiven und 300 passiven Mitgliedern, die in den Bereichen Kinder-, Teeny-, Prinzengarde, Elferrat und Präsidium engagiert

sind. Stets eine Augenweide und größtes Aushängeschild des Vereins sind unbestritten die Pockinger Garden. Seit fünf Jahrzehnten schwingen die Pockinger Gardemädchen ihre hübschen Beine in grün-weissen Kostümen (den Farben der Stadt Pocking).

→ **Sonntag | 11. November | 11.11 Uhr | Rathaus Pocking (Atrium)**

WEITERE VERANSTALTUNGEN

TAI-CHI- UND QI GONG-TRAINING FÜR JEDERMANN | MO | 5.11. | 19.30 – 21 Uhr | Tai-Chi-Halle | Tai-Chi-Freunde Pocking
VDK-SOZIALTREFF | DI | 6.11. | 15 Uhr | Pockinger Hof | VdK-Ortsverband Pocking
GEBRAUCHTSKIMARKT | SA | 10.11. | 9 – 15 Uhr | Stadthalle | Annahme der Waren Freitag 09.11., 18-20 Uhr | Skiclub Pocking e.V.
START IT UP PARTY | SA | 10.11. | 20 Uhr | Gasthof Loher (Gewölbe) Hartkirchen | Faschingsfreunde Hartkirchen/Inzing e.V.

Mit freundlicher Unterstützung von

AUTOMOBILE HUBER GMBH & CO.KG
HYUNDAI
D-94060 POCKING • Simbacher Str. 36 + 38
Tel. 08531 - 9028-0 • Fax 08531 - 9028-28
www.huber-automobile.com

Spieth & Wensky

THUMFART'S ZAHNTECHNIK GMBH
PASSAUER STR. 19 · 94060 POCKING · TEL. 08531/ 913533 · FAX 913534
WWW.THUMFART.COM · ZAHN@THUMFART.COM

ANZEIGE

GOLFEN IM WINTER

Das Quellness Golf Resort in Bad Griesbach macht's möglich

Auch in den Wintermonaten müssen Sie in Bad Griesbach nicht aufs Golfen verzichten. Am ganzjährig geöffneten Trainingszentrum Golfodrom® erwarten Sie weitläufige Übungsanlagen, 109 überdachte und 23 beheizbare Abschlagboxen, eine große 18-Loch Indoor Puttinghalle sowie drei 9-Loch-Anlagen, die – witterungsabhängig – ebenfalls das ganze Jahr über bespielbar sind.

Von den fünf 18-Loch-Plätzen ist der Porsche Golf Course noch bis Ende November auf Sommergrüns geöffnet, danach wird die Wintermonate über der Beckenbauer Golf Course witterungsabhängig auf Wintergrüns bespielbar sein. Übrigens: Alle Plätze im Golf Resort Bad Griesbach sind ohne Clubmitgliedschaft (mit Platzreife) bespielbar!

GOLFSCHULE

Selbstverständlich ist auch die Golfschule das ganze Jahr über für Sie da, egal ob für Einzelunterricht, Fitting oder Schwunganalyse oder einen der speziell von Ende Oktober bis Mitte März angebotenen 3-tägigen Off-Season Golfkurse. In diesen Kursen steht neben der Optimierung der Golftechnik auch die Ausarbeitung eines Trainingsplans im Fokus, mit dem Sie durch einfache Übungen Koordination und golfspezifische Fitness verbessern. So bereiten Sie sich gezielt auf Ihre Golfreise oder die kommende Saison vor. Schwung- bzw. Videoanalyse dürfen dabei natürlich nicht fehlen. Die Kurse werden bereits ab 2 Personen durchgeführt, Preis pro Person ab 311 € inkl. Rangefee, Übungsbällen, Videoanalyse und Schlägercheck.

GOLFSHOP

Der Schlägershop am Golfodrom®, Deutschlands größter On-Course Golfshop hält auch zu Saisonende nochmal jede Menge Schnäppchen genauso wie Produktneuheiten für Sie bereit. Neben einer riesigen Auswahl an Golfschlägern, Schuhen, Bags, Trolleys und jeder Menge Zubehör hat der Proshop auch ständig eine große Auswahl an Testschlägern für Rechts- und Linkshänder im Sortiment. Im angeschlossenen Fittingcenter und SAM PuttLab Putterfitting sowie in der hauseigenen Schlägerwerkstatt können die perfekten Schläger ermittelt und bei Bedarf auch individuell angepasst werden. Das gilt nicht nur für Erwachsene, der Schlägershop ist nämlich als U.S. Kids Golf Performance Center auch bestens auf die Anforderungen des Golfnachwuchses eingestellt.

INDOOR-GOLFSIMULATOR

Und für den Fall, dass draußen mal gar nichts mehr geht ist mit zwei brandneuen Indoor Golfsimulatoren vorgesorgt. In der Indoor Golfsimulator Lounge im Hotel Maximilian spielen und trainieren Sie völlig unabhängig von Jahreszeit, Witterung und Temperatur auf den exklusivsten Golfplätzen weltweit. Da lässt sich das Golfen auf dem Simulator ideal mit einem Abstecher an die MAXBar kombinieren.

GUTSCHEINE

Das ideale Geschenk nicht nur für Golfer. Egal ob Wellness, Golfkurs, Simulator, Greenfee, Brunch oder ein flexibel einsetzbarer Wertgutschein. Einfach online ausstellen, ausdrucken und jemandem eine Freude machen.
www.quellness-golf.com/gutscheine

INFOS UND RESERVIERUNG

Golfstartzeiten und Unterricht
in der Golfbuchungszentrale
unter **Tel. 08532/7900**
oder **golfresort@quellness-golf.com**

ANZEIGE

November Zuckerl

Erlebnis-Park
Haslinger Hof

„Bürgermeister haben's schwer" Erstmals

Do, 1.11. ab 18.30 Uhr im Bundwerkstadl
Traudl Wolff mit humorigen Geschichten zum Schmunzeln samt unterhaltsamer Zithermusik

HypnoseNacht

Do, 1.11. ab 20 Uhr im Fletz am Haupteingang
Profis gewähren Einblick in die Welt der Trance

SpeedDatingBar

Fr, 2.11. ab 20 Uhr in der KistlLounge
Beim SpeedDating unkompliziert nette Bekanntschaften machen - Anmeldung vor Ort.

LichtSpektakel Erstmals

Fr, 2.11. ab 20.30 Uhr in GastGarten, Stadln & LandBar
Feuer-Walk-Acts und fulminante LED-Shows von Spiritus Draconis erhellen rund um Halloween den Hof.

Let's Country

Do, 8.11. ab 19 Uhr im Bundwerkstadl
Abwechslungsreiche Playlist für Fans von Country- & WesternMusik zum Tanzen und LineDance üben.

Geflügel- & Kaninchen-Lokalschau

Sa, 10.11. 9-17 Uhr & So, 11.11. 10-15 Uhr
Süße Haserl und aufgewecktes Federvieh präsentieren sich in der ansprechenden Schau des Kleintierzuchtvereins Pocking von ihrer schönsten Seite.

FaschingsAnschießen

So, 11.11. um 11.11 Uhr am Hofweiher
Böllerschützen vom Hof starten die MaschkeraZeit samt Frühschoppen mit lautstarken Saluts in „Räuberzivil"

BoogieNacht Eintritt: 5 € p.P.

Fr, 16.11. ab 19 Uhr im Gartenstadl
Die Liveband „The Ridin' Dudes" sorgt für 50er-Jahre-Feeling und tanzstarke Boogiestimmung im Wechsel mit DJ Rockin' Daddy - und alles groovt mit!

SchießKino

So, 18.11. ab 16 Uhr im Fletz am Haupteingang
Mit neuester Lasertechnologie kann jeder selbst Treffer-punkte sammeln und sich einen Highscoreplatz sichern.

FeiertagsKaraoke Erstmals

So, 18.11. ab 19 Uhr im Bundwerkstadl
Den tanzfreien Tag mit einer großen Titelauswahl beim Karaoke ausklingen lassen und selbst performen.

GospelNacht

Mi, 21.11. ab 19 Uhr im Bundwerkstadl
Spirituals, Blues, Jazz und vui' G'fui' vom Ensemble des Lenghamer Gospelchors - zuhören und genießen!

SpeedDatingBar

Fr, 23.11. ab 20 Uhr in der KistlLounge
mit netten Menschen ungezwungen in Kontakt kommen

AdventskranzBinden & -Weihe

So, 25.11. 13-17 Uhr & Weihe ab 18 Uhr
Der Gartenbauverein Kirchham bindet schöne Advents-kränze aus frischem Grün samt Kerzen und Dekor.
Ab 18 Uhr werden diese, Haslingers und selbst mitge-brachte Kränze feierlich von der Geistlichkeit geweiht. Musikalisch umrahmt vom Familienchor Bad Füssing.

Let's Waltz

Do, 29.11. ab 19 Uhr im Bundwerkstadl
Die große Tanzfläche sowie eine interessante Playlist laden zum Tanzvergnügen rund um Walzer, Slowfox & Co. ein.

ShowtanzNacht

Fr, 30.11. ab 20.30 Uhr in Stadln und LandBar
Fetziger Showtanz mit anspruchsvollen Choreographien und Hebern von den Faschingsfreunden aus Schönau.

Fr, 16-21 Uhr **Sa, 14-21 Uhr** **So, 11-18 Uhr** nicht vom 23.-30.11.	**Funkelnde Momente** Glanzvolles und Schönes ausgewählter Aussteller	**Sa, 3.11. ab 14.30 Uhr**	**Sänger- & Musikantentreffen** alle Hobby-Musikanten sind herzlich eingeladen
montags ab 18 Uhr	**Kartlerabend**	**So, 4.11. ab 19 Uhr**	**BoogiePlus**
dienstags ab 19 Uhr	**SingMit**	**sonntags Nachmittag**	**Kinderschminken**

WeihnachtsWunderWelt
vom 23.11. - 16.12. jeden Fr - So

KunsthandwerksSchau
*Fr, 17-21 Uhr, Sa, 14-20 Uhr & So, 11-18 Uhr
Handwerker & Fieranten laden zum Bummeln ein und erfreuen mit ausgewählten sowie größtenteils handgemachten Produkten.

AdventskranzBinderey
24. & 25.11. & 1. & 2.12. (Zeiten siehe*)
herrliche Kränze für Daheim, vor Ort gebunden

ImkerStub'n im Brauhaus
23. - 25.11. & 30.11. - 2.12. (Zeiten siehe*)
Honigleckereien, Bienenwachsprodukte und viel Wissenswertes samt Bienenschauvolk

Spiel & Basteley bei der WeihnachtsHex'
So nachmittags in der VillaKunterQuer
- Kinderschminken, Malen und Basteln
- Kerz'ndrehen, Lebkuchen verzieren & vieles mehr

SchauConfiserie „Krämer"
Sa ab 14 Uhr & So ab 11 Uhr
- weihnachtlich Süßes und Dekoratives

Infos für Vogelfreunde
Fr, 7.12. ab 17 Uhr & Sa, 8.12. ab 14 Uhr
Fr, 14.12. ab 17 Uhr, Sa, 15.12. ab 14 Uhr
& So 16.12. ab 11 Uhr
- Winter- & Basteltipps vom Vogelzucht- & Schutzverein Rottal-Inn
- Vogelhäuserl und pfiffige Ideen für Daheim

Glückliche WeihnachtsTage
Di, 25.12. Christtag &
Mi, 26.12. Stephanie-Tag
FesttagsSchmankerl & Kinderschminken
Di, 25.12. Christtag
JausnMusi nachmittags am Hof:
urig-bayerische Musik von Tisch zu Tisch

SilvesterErlebnis
Erlebnisbeitrag 18 €

- 9 mal LiveMusik & DJs
- Erstmals: Feuer-Acts von Spiritus Draconis
- Show-Spektakel mit New Dimension-TanzAkrobatik
- Silvester-Rummel mit Orakeley, SpieleKult und FotoPlatzl
- legendäre SilvesterHex' on Tour
- NeujahrsSaluts der Böllerschützen
- freie Platzwahl & Gaumenfreuden ohne Menüzwang

SilvesterSound	Beginn	Ort
Duo Dynamics	17 Uhr	TanzStadl
Martin	18 Uhr	Bauern - & Spielstube, Hof- & Hochzeitsstüberl
Los Dorados	18 Uhr	Böller - bis Giebelstube & Tanz- bis Fischerstüberl
Da Capo	18 Uhr	SunnsternGarten
Steffi & The Bluejeans	18 Uhr	Gartenstadl
DJ SIXX	18 Uhr	PanoramaStadl
DJ Werner	19 Uhr	Brauhaus
DJ Steve	19 Uhr	LandBar
Sepp Wieland	20 Uhr	Schützenstüberl

Di, 1.1.2019 ab 13 Uhr Langschläfer-Frühshoppen mit Tom

Ed 1, 94148 Kirchham ☎ 08531/295-4200 ✉ info@haslinger-hof.de **www.haslinger-hof.de**

ANZEIGE

SO SCHÖN IST DER NOVEMBER AM HASLINGER HOF

Humorvoll-tanzfrei startet der November am Haslinger Hof mit Traudl Wolff's humorigen Geschichten zum Schmunzeln unter dem Titel „Bürgermeister haben's schwer" und stimmiger Zithermusik zu Allerheiligen. Für alle, die einen Blick in die Welt der Trance wagen möchten, ist dies an diesem Tag ebenfalls bei der Hypnose-Nacht möglich.

Am 2. November können dann an der SpeedDatingBar nette Bekanntschaften geschlossen werden. Parallel erhellen beim LichtSpektakel Feuer-Walk-Acts und fulminante LED-Shows von Spiritus Draconis die Nacht rund um Halloween. Mit einer abwechslungsreichen Playlist für Fans von Country- und WesternMusik zum Tanzen und LineDance üben begeistert Let's Country am 8. November. Samstag und Sonntag stellen sich niedliche Nager und bunt gefiederte Vögel der Region bei der Geflügel- und Kaninchen-Lokalschau des Pockinger Kleintierzuchtvereins vor. Am 11.11. um 11.11 Uhr eröffnen die Böllerschützen vom Haslinger Hof, im alljährlich einmaligen „Räuberzivil", beim FaschingsAnschießen die 5. Jahreszeit. Im Anschluss lädt Hofmusiker Reiner zu Tanz und Faschingshits beim Frühschoppen ein.

Ein Highlight für Boogiefans ist die BoogieNacht am Freitag, den 16. November. Die Liveband „The Ridin' Dudes" sorgt im Wechsel mit DJ Rockin' Daddy für 50er-Jahre-Feeling und tanzstarke Boogiestimmung im Gartenstadl. Direkt davor können beim BoogieWorkshop mit Christine Bachl erste Schritte und Figuren erlernt und später dann ausprobiert werden.

Am 18. November heißt es die eigenen Treffsicherheit mit dem Lasergewehr beweisen und den Highscore beim SchießKino knacken. Der Abend klingt dann beim FeiertagsKaraoke mit einer großen Titelauswahl und dem eigenen, live-performten, Lieblingssong aus.

Das Ensemble des Lenghamer Gospelchors entführt am Buß- und Bettag mit fui Gfui in die Welt von Spirtiuals, Blues und Jazz und lädt zum Zuhören und Genießen bei der GospelNacht ein.

Nochmals Gelegenheit an der SpeedDatingBar mit netten Menschen ungezwungen in Kontakt zu kommen gibt es am 23. November. Für adventliches Flair und Vorweihnachtsstimmung sorgen ab 23. November die Veranstaltungen rund um die WeihnachtsWunderWelt. KunsthandwerksSchau, WeihnachtsHex', SchauConfiserie „Krämer" sowie ImkerStub'n laden zum Bummeln, Schauen und Staunen ein. Zudem entstehen am 25. November frisch gebundene Adventkränze durch den Gartenbauverein Kirchham die abends feierlich und stimmig-musikalisch umrahmt bei der AdventskranzWeihe von der Geistlichkeit geweiht werden.

Schwungvoll klingt der November aus mit Tanzvergnügen von der Playlist bei „Let's Waltz" am 29. November und am 30. November bei der ShowtanzNacht der Faschingsfreunde Schönau.

VIELE WEITERE INFOS

rund ums **TÄGLICHE HASLINGER HOF-ERLEBNIS** gibt's im aktuellen HofErLeb'n, im Inet unter **www.haslinger-hof.de** oder auf unserer **Facebook-Seite**.

ANZEIGE

„DER **KÖRPER**, DIE **SEELE** UND DER **GEIST** DES **MENSCHEN** BILDEN EINE **EINHEIT**. DIE GESUNDHEIT WÄCHST, WENN DIESE EINHEIT GESTÄRKT WIRD."

Gerät das seelische Wohlbefinden durch Stress, Überlastung, Ärger, Krankheit oder schwere Verluste aus dem Gleichgewicht, entwickeln viele Menschen psychische Beschwerden (Symptome)

Mit Hilfe der vernetzten Behandlungsangebote stellt man sich individuell auf den Zusammenhang der Ursachen von Erkrankungen ein und begleitet die Patienten auf ihrem Therapieweg. Durch die gemeindenahe und enge Kooperation mit den anderen etablierten psychosozialen und medizinischen Versorgungsträgern vor Ort und in der Region wird eine optimale Patientenversorgung gewährleistet.

Als Akutkrankenhaus nach § 39 SGB V bietet die Klinik Angermühle eine vielseitige psychosomatische, psychiatrische und psychotherapeutische Behandlung an. Es werden Depressionen, Angststörungen, psychosomatische Erkrankungen, Essstörungen, existenzielle Lebenskrisen, posttraumatische Belastungs- und Anpassungsstörungen, sowie Persönlichkeits- und Verhaltensstörungen behandelt. Akute Psychosen, akute Suizidalität und Suchterkrankungen sind Ausschlusskriterien.

Die Ärzte und Therapeuten der Klinik Angermühle ermitteln mit jedem Patienten gemeinsam Therapieziele, die in einem mehrwöchigen Therapieprogramm (in der Regel 4 bis 6 Wochen) sowohl in der Tagesklinik als auch in stationärer Behandlung umgesetzt werden können. Zu den therapeutischen Maßnahmen gehören pharmakologische, tiefenpsychologische, verhaltenstherapeutische und nonverbale Verfahren, wie zum Beispiel Kunst- und Ergotherapie, Musiktherapie, Konzentrative Bewegungstherapie, Tanztherapie sowie Entspannungsverfahren, Sporteinheiten und erlebnisorientierte Angebote.

Die behandelnden Therapeuten verstehen sich als interdisziplinär arbeitende therapeutische Gemeinschaft. Diese setzt sich zusammen aus Ärzten, Diplom-Psychologen, Diplom-Sozialpädagogen, Pflegepersonal, Kunst-, Ergo-, Körper-, Musik- und Tanztherapeuten. Um die positiven Veränderungen nach der Beendigung der Therapie zu stabilisieren, wird den Patienten eine Nachsorge in der Klinik Angermühle oder bei allen Versorgungsträgern angeboten. Das psychosoziale Konzept der Klinik Angermühle beruht auf Heilung, nicht auf Bekämpfung von Krankheit. Durch den ganzheitlichen Ansatz wird angestrebt, die Patienten aus den Krisen zu begleiten sowie Linderung und Verbesserung der Krankheitssymptome zu erreichen. Dies gelingt in der Gemeinschaft und Zusammenarbeit mit Ärzten und Therapeuten, auch mit den Abteilungen Psychiatrie, Neurologie, Testpsychologie und Allgemeinmedizin des MVZ Klinik Angermühle. „Der Mensch ist des Menschen Medizin" (Afrikanisches Sprichwort).

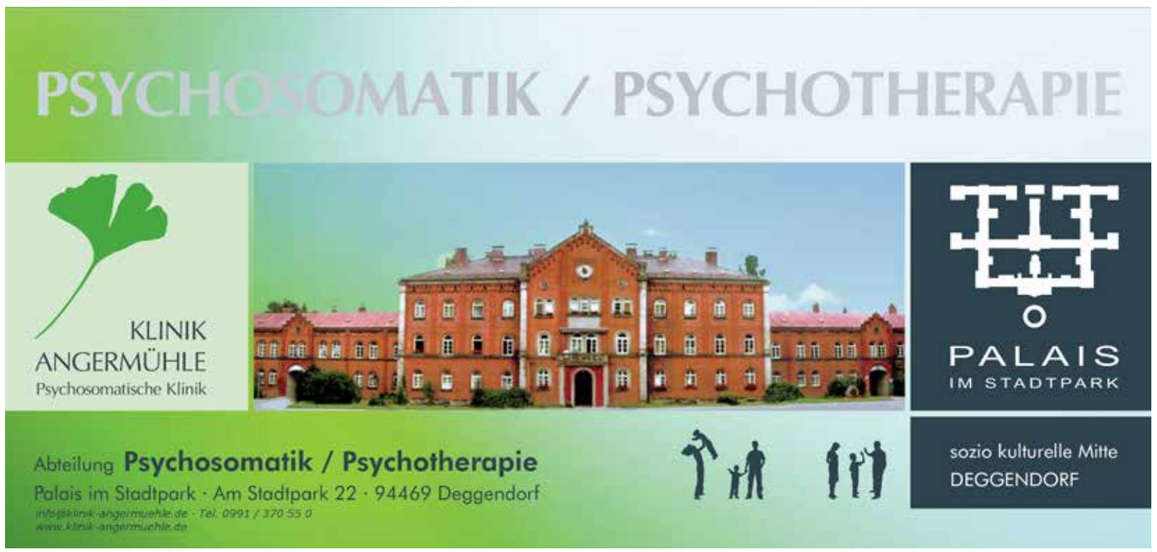

ANZEIGE

HILFSAKTION FÜR RUMÄNIEN – SATU MARE

Wünsche erfüllen

SIE HABEN ZWEI MÖGLICHKEITEN DER HILFE

① Weihnachtstüten-Aktion

Neben der Realisierung von konkreten Projekten aus der Wunschzettel-Aktion können sie auch spenden, damit vor Ort eine Weihnachtstüte für Bedürftige gepackt werden kann. **Mit nur 10 Euro** können Sie einer Familie eine Freude machen.

② Konkretes Projekt fördern

Mit Ihrer Hilfe unterstützen wir projektbezogen und nachhaltig soziale Einrichtungen und bedürftige Familien. Einen Überblick über alle Projekte finden Sie unter wunschzettel.zone.

Wunschzettel 2018/2019

- Pflegeartikel
- Kinderpatenschaften
- Waschmaschine
- Lebensmitteltüten
- Haushaltskurse
- Bastelmaterialien

www.wunschzettel.zone

Bankverbindung
Sparkasse Passau · Verwendungszweck: wunschzettel.zone
IBAN: DE16 7405 0000 0000 0012 30 · BIC: BYLADEM1PAS

Eine Kooperation von:

BDKJ Bund der Deutschen Katholischen Jugend Diözese Passau

BISTUM PASSAU JUGEND

Caritasverband
für die Diözese Passau e. V.
Telefon: 0851 392-155

caritas

SHOPPING MIT WOLFAUSLASSERN UND LEUCHTENDEN LATERNEN

In Grafenau endet der letzte verkaufsoffene Sonntag 2018 mit einem großen Laternenzug für Kinder

Der für dieses Jahr letzte verkaufsoffene Sonntag der Werbegemeinschaft Grafenau ist am 18. November und wird traditionell der „Laternensonntag" genannt.
Nur wenige Wochen vor Weihnachten ist das Sonntag-Shoppingerlebnis im Kreis der Familie ideal für den Einkauf der ersten Weihnachtsgeschenke. Viele Geschenkideen warten in den Geschäften, aber auch auf den Marktständen werden Adventskränze, Weihnachtsdekoration, Christbaumschmuck und kreative Geschenkideen angeboten. Schon morgens ab 8 Uhr öffnen die Fieranten auf dem Besenreisig-Kirta am Stadtplatz ihre Standerl.
Mittags kann man sich in einem der Restaurants am Stadtplatz mit einem Enten- oder Gänsebraten für die Weihnachtseinkäufe stärken. Die Geschäfte sind von 13-17 Uhr geöffnet. Und das erwartet die Besucher:
Kröllstraße: Adventsausstellung und selbstgebaute Holzkrippen sowie Verkauf von Glühwein und Selbstgebackenem der Gemütlichkeitsschützen.
Stadtplatz: Großes Pfadfinderlager, Einsatzfahrzeuge und verschiedene Vorführungen von Feuerwehr, Bergwacht, Rotes Kreuz und Polizei.
Ein schönes aber „lautes" Highlight ist der Auftritt der Kirchdorfer Wolfsauslasser ab 14 Uhr. Sie trotzen mit ihren rasselnden Glocken den dunklen Winternächten.
Oberer Stadtplatz: Skibasar mit gebrauchten Wintersportartikeln bei Sport Fuchs. Ab 15:45 Uhr startet am oberen Stadtplatz (bei Zoo Roth) der Laternenumzug, an dem Kinder und Erwachsene teilnehmen können. Angeführt vom Grafenauer Nachtwächter und mit Gesang bewegt sich der romantische Laternenzug durch die Stadt zum Säumerbrunnen (Stand der FFW Grafenau), wo es Würstl und Kinderpunsch gibt und ein erlebnisreicher Sonntag sich langsam dem Ende neigt.

Basar rund um Ski- und Wintersport

Für den Skibasar bei Sport Fuchs können ab sofort bis zum Samstag, 17. 11., 16 Uhr, gebrauchte Skier oder Snowboards, Kleidung und Zubehör abgegeben werden. Was nicht verkauft wird, muss am Montag, 19.11.18 wieder abgeholt werden. Info: Tel. 08552 1436.

zapado
Mode · Schuhe · Accessoires

„ANDERS SEIN ALS DIE ANDEREN"

Durch monatlich wechselnde Kollektionen sind wir in Sachen Trends immer vorn. Teilen Sie unsere Leidenschaft und lassen Sie sich von der Vielfalt der italienischen Modewelt verzaubern!

Wir freuen uns auf ihren Besuch in unseren beiden Boutiquen Grafenau & Tittling.

Michaela Gross & Anke Moser

Bahnhofsplatz 12 · 94481 Grafenau
Tel. 08552 9756844
Tresdorf 2 · 94104 Tittling
Tel. 08504 9552117
www.zapado-mode.de

KONZERTABEND MIT JUSTUS FRANTZ

International renommierter Starpianist gastiert erneut in Grafenau mit grandiosem Vorweihnachtskonzert

Grafenau. Unvergessliche Standing Ovations gab es für den international renommierten Starpianisten und Dirigenten Justus Frantz beim letzten Konzert in Grafenau mit der Philharmonie der Nationen. Durch die große Nachfrage holt die Stadt Grafenau nun den vielfach engagierten Maestro für einen vorweihnachtlichen Klavierabend erneut in die Bärenstadt.
Am 24. November um 19:30 Uhr heißt es in der Veranstaltungshalle im Feriendorf am Schwaimberg „Vorhang auf", für ein beeindruckendes und gleichsam unterhaltsames Vorweihnachtskonzert, das besser nicht auf die bevorstehende staade Zeit einstimmen könnte.

Justuz Frantz begeistert weltweit ein Millionenpublikum als Dirigent und Pianist. Das Konzert in Grafenau verspricht ein vorweihnachtliches Musikerlebnis der Extraklasse.

Justus Frantz – ein Name, den man mit großartigen Orchestern und absoluter Hingabe zur Musik assoziiert. Seit mehr als dreißig Jahren ist der heute 74-Jährige ein international erfolgreicher Pianist und Dirigent. Um die klassische Musik hat er sich unzählige Male verdient gemacht: Immer wieder entdeckt und fördert er junge Musiktalente. So lud er die Geigerin Midori, die Geiger Maxim Vengerov und Vadim Repin und den Pianisten Evgeny Kissin als blutjunge Talente zum Schleswig-Holstein Musik Festival ein und wählte in St. Petersburg die noch unbekannte Anna Netrebko aus, in seiner Produktion von Figaros Hochzeit die Susanna zu singen.
Seine außergewöhnliche Musikerkarriere begann im Jahre 1967, als Justus Frantz den internationalen Musikwettbewerb der ARD gewann. Bereits mit vier Jahren saß das junge Talent am Klavier. Der Schritt in die internationale Spitzenklasse der Pianisten gelang Justus Frantz 1970 mit den Berliner Philharmonikern unter der Leitung von Herbert von Karajan. Fünf Jahre später feierte er sein USA-Debüt mit den New Yorker Philharmonikern unter Leonard Bernstein. 1995 gründete er die Philharmonie der Nationen, ein Orchester, dass er inzwischen in die Reihe der besten Klangkörper der Welt geführt hat. 1986 initiierte er das Schleswig-Holstein Musik Festival, dessen Intendant er neun Jahre lang war. Seit 1989 ist Justus Frantz Sonderbotschafter des Hohen Flüchtlingskommissars der UNO und wurde im gleichen Jahr mit dem Großen Bundesverdienstkreuz geehrt.

Justus Frantz gelingt es immer wieder, auf unkonventionelle Weise einem breiten Publikum den Zugang zur klassischen Musik zu verschaffen. Der Konzertabend im Feriendorf u. a. mit Werken von Wolfgang Amadeus Mozart, Frédéric Chopin und Ludwig van Beethoven wird deshalb auch ein sehr unterhaltsamer sein.

INFO

Karten (VVK 32 EUR, AK 37 EUR, Ermäßigung für Schüler und Gruppen) in der

Touristinformation Grafenau
Rathausgasse 1 · 94481 Grafenau
Tel. 08552 962343
tourismus@grafenau.de
www.grafenau.de
und in allen PNP-Geschäftsstellen.

Freund
TRACHTEN & LEDERHOSEN MANUFAKTUR

- Eigene Lederhosen-Produktion
- Individuelle Sonderanfertigungen
- Zeitlose Marken-Trachtenbekleidung
- Vereinsausstattung/-service
- Stickerei nach Wunsch
- Fachgerechter Reparaturservice

Am verkaufsoffenen Sonntag, 18.11.18, am Glücksrad drehen und 10, 20 oder 30 % Rabatt auf Ihren Einkauf sichern!
18.11.: 13-17 Uhr | Mo - Fr 9 -17 Uhr | Sa 9 -13 Uhr

FREUND TRACHTEN & LEDERHOSEN MANUFAKTUR e. Kfr.
Inh. Maria Freund
Elsenthaler Str. 27 · 94481 Grafenau
Tel. 08552 91918 · Fax 08552 91375
E-Mail: info@trachten-freund.de
www.trachten-freund.de
Abonnieren Sie unseren Newsletter auf unserer Homepage und gewinnen Sie eine Lederhose!

SO EIN THEATER!

Grafenau. Als diesjähriges Herbststück hat sich der Theaterverein Grafenau die bayerische Komödie „Theater" aus der Feder von Erfolgsautor Peter Landstorfer ausgesucht.
Das Publikum erhält mit dem Stück in vier Akten einen Einblick hinter die meist chaotischen Theaterkulissen von der Rollenvergabe bis hin zum Lampenfieber vor der Premiere. Szenen, die einem Zuschauer sonst verborgen bleiben und garantiert die Lachmuskeln fordern.
Die Aufführungstermine im Pfarrheim Grafenau sind:

Freitag	09.11.2018	19:00 Uhr
Samstag	10.11.2018	19:00 Uhr
Sonntag	11.11.2018	16:00 Uhr
Freitag	16.11.2018	19:00 Uhr
Samstag	17.11.2018	19:00 Uhr
Sonntag	18.11.2018	16:00 Uhr

Karten im Vorverkauf gibt es in der Touristinformation Grafenau, Tel. 08552 962343. Erwachsene zahlen 9 Euro, Kinder bis 12 Jahre und Besucher mit Schwerbehinderung 5 Euro.

DIGITAL IST DAS ILZER LAND GANZ VORN

DR. CAROLIN PECHO

Die Fragen stellte Roswitha Prasser

Das seit Jahren erfolgreiche Netzwerk „Ilzer Land" hat als Pionier bundesweit einen Vorstoß in Richtung Digitalisierung im ländlichen Raum gemacht und für das Projekt „Ilzer Land Digital" von Andreas Scheuer, Bundesminister für Verkehr und digitale Infrastruktur, den Förderbescheid in Höhe von knapp 170.000 EUR erhalten. Dr. Carolin Pecho, Geschäftsführerin der ILE Ilzer Land, leitete nach ihrem Amtseintritt im Februar 2018 das Verfahren für den erfolgreichen Förderbescheid.

Fotos: Roswitha Prasser

Frau Dr. Pecho, zunächst herzlichen Glückwunsch zum Förderbescheid. Beschreiben Sie bitte kurz, um was es in diesem Projekt für die Bürgerinnen und Bürger der Region geht?
Wir werden einen digitalen Marktplatz Ilzer Land im Netz bereitstellen. Dort können sich aus allen zwölf Ilzer Land Kommunen und bei Interesse natürlich darüber hinaus Vereine und Initiativen, aber auch andere Digital-Projekte und örtliche Einzelunternehmer einklinken und ihre „Produkte" darstellen. Zum einen soll der digitale Marktplatz also dafür da sein, das Ehrenamt zu stärken. Vereine können ihre gesamte Mitgliederverwaltung dort abwickeln und gleichzeitig einfach, datenschutzsicher und zugänglich ihre Kurse, Veranstaltungen und Terminpläne bereitstellen, zum anderen werden die Angebote auch für die Bürgerinnen und Bürger sichtbar. Das gilt übrigens auch für die vielen Aktivitäten in den Handlungsfelder Ilzer Land – auch wir werden unserer vielfältigen Projekte – über 700 seit der Gründung der ILE – sukzessive dort darstellen. Gleichzeitig geht es ums Mitmachen. Die Bürgerinnen und Bürger finden gebündelt Informationen zum Beispiel zum Zumba-Kurs und einen Link in die digitalen Angebote der Rathäuser.

Was hat letztendlich den Ausschlag gegeben, dass dieses Projekt von der Bundesanstalt für Landwirtschaft und Ernährung gefördert wurde? Und wie lange ist der Förderzeitraum?
Gefördert worden sind Projekte mit Modellcharakter, die auch auf andere Regionen übertragbar sind. Die Förderung läuft bis Februar 2021, sie deckt also vor allem die Entwicklungsphase des digitalen Marktplatzes und die Informationsphase an die Vereine und Initiativen vor Ort ab. Ganz wichtig war dem Fördergeber aber auch, dass das Projekt darüber hinaus gesichert bleibt, auch dafür haben die Ilzer Land Kommunen bereits Beschlüsse gefasst.

Die Bürgermeister und Verantwortlichen der Ilzer Land-Gemeinden, stellv. FRG-Landrätin Renate Czerny (2.v.l.) und verschiedene Politiker der Region freuten sich über den Förderbescheid aus den Händen von Bundesminister Andreas Scheuer (vorne 4.v.re.)

Der Förderbescheid ist gleichzeitig der Startschuss für das Projekt. Wie geht es nun weiter?
Unser neuer Projektmanager Volker Ernst bereitet zusammen mit mir gerade die Ausschreibung vor. Martin Behringer, Bürgermeister von Thurmansbang ist der Verantwortliche im Ilzer Land Kreis für die kommenden Schritte. Wir haben bereits weitgehend die Ausschreibungsunterlagen erstellt. Der Startschuss und den Umstand, dass Bundesminister Andreas Scheuer uns dabei beehrt hat, hat uns richtig Rückenwind gegeben. 2019 ist dann die Entwicklerfirma dran und wird in Abstimmung mit uns die Plattform aufsetzen. Mitte des Jahres hoffen wir mit einer Beta-Version online gehen zu können. Wichtig ist uns, möglichst regional verankerte Partner früh in das Projekt einzubinden.

Was liegt Ihnen bei diesem Projekt besonders am Herzen?
Ich freue mich darauf, die vielen Ressourcen im Ilzer Land sichtbar zu machen. Die Bürgermeister, die Projektmanager und viele weitere Engagierte arbeiten an ganz vielfältigen Projekten vom Energiemanagement über die Jugendarbeit bis zu den digitalen Wasserzählern und der Ökomodellregion. Diese Projekte auf einer Plattform (www.ile.digital) sichtbar werden zu lassen, wird spannend, ebenso bin ich neugierig auf den Input aus dem Ehrenamt, was brauchen die Vereine, wie können wir sie ganz konkret vor Ort unterstützen?

Wir kennen die ILE Ilzer Land als sehr rühriges und engagiertes Netzwerk von 12 Gemeinden, welche sind das?
Die Stadt Grafenau, die Märkte Schönberg, Hutthurm, Röhrnbach und Perlesreut sowie die Gemeinden Fürsteneck, Ringelai, Thurmansbang, Saldenburg, Innernzell, Schöfweg und Eppenschlag.

Auch wenn wir die Antwort auf die obligatorische Flussfrage bei Ihnen erahnen können: Wer ist ihr Lieblingsfluss und warum?
Mein Lieblingsfluss ist natürlich die Ilz. Ich bin an einem der Zuflüsse aufgewachsen, an der Wolfsteiner Ohe. Im Frühjahr schon einmal zu testen, ob das Wasser zum Baden noch zu kühl oder schon gerade richtig ist, mag ich sehr, denn damit beginnt im Kopf einfach der Sommer!

WIR DANKEN IHNEN FÜR DAS GESPRÄCH!

20 JAHRE WENSAUER COM-SYSTEME

Vom One-Man-Handyladen zum regionalen ITK-Systemhaus

Fotos: Daniela Blöchinger, Michael Haydn

Profis in Sachen globaler Kommunikation: Christian Wensauer (vorne Mitte) mit seinen Mitarbeitern vor dem Firmengebäude in Grafenau

100 EUR Jubiläumsbonus*
Jeder, der während der Hausmesse einen Mobilfunk- oder Entertainvertrag abschließt oder verlängert, bekommt einen Einkaufsgutschein im Wert von 100 EUR.

Ein kleiner Laden für Handys und Zubehör – so fing alles an. Christian Wensauer gründete Ende 1997 einen Fachhandel für Telekommunikation mit gerade einmal 40 qm Ladenfläche in der Spitalstraße 21 in Grafenau. Das Geschäft boomte und relativ schnell wurde klar: Der Laden ist zu klein! Wensauer zieht um in die Spitalstraße 29. Jetzt steht immerhin die fünffache Fläche inklusive Lagerräumen zur Verfügung. Das Produktsortiment wird um ITK-Produkte und Netzwerktechnik erweitert – der zunehmende Erfolg gibt ihm recht. 2002 erreicht Wensauer den Status des Exklusiv-Partners der Telekom und wird zudem Business-Partner im Geschäftskundenbereich. Dieser wird 2012 durch einen eigenständigen Außendienst unterstützt und durch

Zertifizierungen wie Sophos Gold Solution-, Acer Synergy-, Panasonic Business- oder Microsoft-Partnerschaften bestärkt. Als zweites Standbein wurde die Expansion des Unternehmens durch die Gründung eines Onlineversandhandels im Jahr 2006 vorangetrieben, welcher 2017 sogar in eine eigenständige GmbH ausgelagert wurde. „Aufgrund dieser Ausgliederung wurde auch beschlossen, das Jubiläum um ein Jahr auf 2018 zu verschieben", erklärt Unternehmenssprecher Michael Haydn.

Einen besonderen Meilenstein in der Firmengeschichte stellt das Jahr 2007 dar: Mutig und mit Zuversicht in eine erfolgversprechende Zukunft baut Christian Wensauer in der Spitalstraße 56, im Süden von Grafenau mit Blick auf die Stadt, ein eigenes Firmengebäude. Nun stehen 550 qm Fläche für Verkauf, Verwaltung und Lager zur Verfügung. Neben der räumlichen Veränderung wird auch auf Sortimentsebene erweitert: Unterhaltungselektronik, TV und Heimvernetzung bereichern das Warenangebot. Die kontinuierliche Entwicklung des Unternehmens spiegelt sich auch in den Mitarbeiterzahlen wider: Zählte die Firma 2008 noch 12 Angestellte, so besteht das Team mittlerweile aus 40 Mitarbeitern, welche mit ihrer Expertise zum Unternehmenserfolg beitragen. Demnach will das Unternehmen auch zukünftig attraktiv für potentielle Arbeitskräfte sein und mit eigener Ausbildung qualifizierter Fachar-beiter die Serviceleistung auf gewohnt hohem Niveau halten. Wie jedoch erklärt sich der Erfolg für den Geschäftsführer? „Durch kontinuierliche Weiterbildung und die feste Überzeugung, für jedes Problem eine Lösung zu finden, ist die Wensauer Com-Systeme GmbH zu dem geworden, was sie heute ist: Ein renommierter Komplettanbieter für professionelle Kommunikationstechnik und ITK-Systemlösungen in Ostbayern*, erklärt der Firmenchef und ergänzt: „Wir bieten alles aus einer Hand: Wir analysieren den Bedarf, konzipieren die passende ITK-Strategie und sorgen für die zeitnahe Realisierung. Ob Infrastruktur, IT-Sicherheit oder Cloud Computing – unser Unternehmen entwickelt das passende Konzept für alle ITK-Anforderungen."

*) Bei Mobilfunk- oder Entertainverträgen sowie Vertragsverlängerungen der Deutschen Telekom erhalten Sie während der Hausmesse vom 15.11.2018 - 18.11.2018 einen Bonus von 100 EUR für den nächsten Einkauf. Jubiläumsbonus einlösbar vom 15.11.2018 – 05.01.2019. Teileinlösungen nicht möglich. Jubiläumsbonus kann nicht direkt bei Vertragsabschluss eingelöst werden. Keine Barauszahlung möglich. Nicht mit anderen Aktionen kombinierbar, nicht für Cash-Karten und Vertragsabschlüsse wie Sky etc. einlösbar. Der Jubiläumsbonus steht in keiner Verbindung zur Telekom Deutschland GmbH.

CarConnect
MEHR INTERNET UND SICHERHEIT IM AUTO

IHRE VORTEILE
• Mehr Internet: Ihr Auto wird zum Hotspot.
• Mehr Schutz: Benachrichtigung per App bei Autounfall oder Diebstahl.
• Mehr Effizienz: Verfolgen Sie die Fahrtrouten Ihrer Flotte.
Jetzt auch für alle ohne Telekom Mobilfunk-Vertrag!

CAR CONNECT CARD BUSINESS
• 5 GB Datenvolumen inklusive
• Bis zu 5 Geräte parallel nutzen
Aktion bis 28.02.2019
statt 12,56 € nur 8,36 €* mtl.

CAR CONNECT ADAPTER
Aktion bis 18.11.2018
statt 41,97 € nur 0,84 €* mtl.

ERLEBEN, WAS VERBINDET.

Alle Preise netto. 1) Der monatliche Grundpreis für die CarConnect Card Business beträgt regulär 12,56 € netto/14,95 € brutto, bei Buchung bis 28.02.2019 in den ersten 24 Monaten 8,36 € netto/9,95 € brutto, danach 12,56 € netto/14,95 € brutto. Mindestvertragslaufzeit 24 Monate. Einmaliger Bereitstellungspreis 25,17 € netto/29,95 € brutto. Gilt für Datenverkehr in Deutschland und im EU-Ausland. Ab einem Datenvolumen von 5 GB pro Monat wird die Bandbreite im jeweiligen Monat auf 64 KBit/s (Download) und 16 KBit/s (Upload) beschränkt. Der Tarif ist nur in Verbindung mit einem von der Telekom freigegebenen, kostenpflichtigen OBD2-Adapter in der OBD2-Schnittstelle eines Fahrzeugs nutzbar. Weitere Voraussetzung zur Nutzung ist die CarConnect App. Für einige im Tarif enthaltene Services wird ein GPS-Signal benötigt. 2) Voraussetzung für die Buchung ist ein bestehender Mobilfunk-Vertrag ab MagentaMobil S Business oder Business Mobil S mit einer Mindestlaufzeit von 24 Monaten. Monatlicher Grundpreis für CombiCard Car 10 Business beträgt 8,36 € netto/9,95 € brutto. Einmaliger Bereitstellungspreis 25,17 € netto/29,95 € brutto. Gilt für Datenverkehr in Deutschland und im EU-Ausland. Ab einem Datenvolumen von 10 GB pro Monat wird die Bandbreite im jeweiligen Monat auf 64 KBit/s (Download) und 16 KBit/s (Upload) beschränkt. Bei Wegfall des bestehenden Mobilfunk-Vertrags wird die CombiCard Car 10 Business in den Tarif Car Connectivity 10 Business überführt. Dieser entspricht in seinen Leistungen der CombiCard Car 10 Business mit einem monatlichen Grundpreis von 25,17 € netto/29,95 € brutto. Der Tarif ist nur in Verbindung mit einem von der Telekom freigegebenen, kostenpflichtigen CarConnect Adapter in der OBD2-Schnittstelle eines Fahrzeugs nutzbar. Weitere Voraussetzung zur Nutzung des Services ist die CarConnect App. Für einige Services wird ein GPS-Signal benötigt. 3) Der Aktionspreis gilt bis zum 18.11.2018. Ein Angebot von: Telekom Deutschland GmbH, Landgrabenweg 151, 53227 Bonn.

Einladung zur 10. Hausmesse!
15.-18. November 2018

Work and Life with the Cloud - Geschäftskundentag 2018
Beim Geschäftskundentag im Rahmen der Hausmesse am Donnerstag, den 15. November 2018 dreht sich alles um das Thema "Cloud". Erfahren Sie in vier spannenden Vorträgen welche möglichen Vorteile Cloud Computing für Ihr Business bietet.
Infos & Anmeldung unter: www.cw-comsysteme.de/geschaeftskundentag

Jubiläums Hausmesse im Jubiläumsjahr
Entdecken Sie Smartphone-Neuheiten von führenden Herstellern wie Apple, Sony & Huawei Testen Sie die geballte Wucht an Leistung mit dem stärksten PC, den Acer bislang gebaut hat Präsentation des Galaxy Note9 sowie der neuesten Wearables & QLED-TVs von Samsung Glücksrad, Verlosung, Kaffee & Kuchen, Umfangreiches Programm an Live-Vorführungen
Mehr Infos unter: www.cw-comsysteme.de/hausmesse

Öffnungszeiten
Montag - Freitag 09:00 - 18:00 Uhr | Samstag 17.11. 09:00 - 16:00 Uhr
Verkaufsoffener Sonntag in Grafenau 18.11. 13:00 - 17:00 Uhr

Wensauer com systeme
Wensauer Com-Systeme GmbH
Spitalstraße 56 . 94481 Grafenau
+49 (0) 8552 / 97411 - 0
www.cw-comsysteme.de

PARTNER

EIN VIERTELJAHRHUNDERT EUREGIO

Ein grenzüberschreitendes Erfolgsmodell von 1993 bis 2018

Die geopolitischen Veränderungen in Mittel- und Osteuropa zu Beginn der 1990er Jahre ließen die grenzüberschreitende Zusammenarbeit in den Mittelpunkt rücken. Engagierte Politiker aus Oberösterreich, Bayern und Böhmerwald nahmen sich das Modell der euroregionalen Zusammenarbeit, das sie an der deutsch-holländischen Grenze kennengelernt hatten, zum Vorbild und übertrugen es auf das gemeinsame Dreiländereck im Grenzgebiet Niederbayern, Böhmerwald und Oberösterreich. Am 20. September 1993 wurde in Krumau die Gründungsurkunde des trilateralen kommunalen Verbandes EUREGIO Bayerischer Wald-Böhmerwald von Dr. Christoph Leitl (Oberösterreich), Landrat Ingo Weiß (Niederbayern) und Ing. Jan Vrána (Böhmerwald) unterzeichnet.

Heute ist die EUREGIO ein grenzüberschreitender Zusammenschluss von Städten, Gemeinden, Landkreisen und Verbänden/Vereinen in der bayerisch-tschechisch-oberösterreichischen Grenzregion.

Das Gebiet der EUREGIO umfasst zirka 16.000 Quadratkilometer mit gut 350 Städten und Gemeinden, in denen rund 1,3 Millionen Menschen leben.

Die Hauptziele der EUREGIO sind die Förderung der kommunalen Zusammenarbeit über Staatsgrenzen hinweg und die regionale Verankerung des europäischen Gedankens: Aufeinander zugehen, Vorurteile abbauen, um sich besser verstehen zu lernen. Die Kernaufgabe der EUREGIO liegt in der Initiierung, Umsetzung und Begleitung von grenzüberschreitenden Regionalentwicklungsprozessen und Aktivitäten.

Die Vorsitzenden der EUREGIO 1993-2018:

Deutschland	
1993 - 1996	Ingo Weiß
1996 - 2002	Alfons Urban
2002 - 2008	Alexander Muthmann
2008 - 2014	Ludwig Lankl
2014 bis heute	Sebastian Gruber
Österreich	
1994 - 2006	Alfred Obermüller
2006 - heute	Gabriele Lackner-Strauss
Tschechische Republik	
1993 - 1996	Ing. Jan Vrána
1996 - 1997	Miroslav Bojanovský
1997 - 1998	Ing. Ivan Bečvář
1998 - 1999	Mgr. Ivan Petrů
1999 - 2016	Ing. František Vlček
2016 - heute	Libor Picka

Unterzeichnung der Gründungsurkunde (v.l.): Ingo Weiß (D), Ing. Jan Vrána (CZ), Dr. Christoph Leitl (A)

Der jüngste Meilenstein in der EUREGIO-Chronik war der Einzug in das neue Europahaus 2017.

Foto: pipp planungsgruppe/Lankl

EUREGIO und die Entwicklung im Dreiländereck

1989	Wegfall des Eisernen Vorhangs, Abbau der Grenzbefestigungen an der deutsch-tschechischen Grenze
1992	Vertrag über „gute Nachbarschaft und freundschaftliche Zusammenarbeit" zwischen der Tschechoslowakei und Deutschland
1993	Gründung der EUREGIO Bayerischer Wald-Böhmerwald-Mühlviertel in Krumau
1994	Konstituierung der EUREGIO Sektion Mühlviertel Start der Förderprogramme INTERREG II (1994-1999) Start des Förderprogramms Phare (1994-2004)
1995	Beitritt Österreichs zur Europäischen Union
1997	Wegfall der Grenzkontrollen (Schengener Abkommen) zwischen Deutschland und Österreich
2000	Start des Förderprogramms INTERREG IIIA (2000-2006)
2002	Einführung des Euro in Deutschland und Österreich
2004	Beitritt der Tschechischen Republik zur Europäischen Union
2007	Wegfall der Grenzkontrollen (Schengener Abkommen) zwischen Deutschland, Österreich und der Tschechischen Republik Start der Förderprogramme Ziel 3 und INTERREG IVA (2007-2013)
2011	Vollständige Arbeitnehmerfreizügigkeit in Deutschland für D, A, CZ
2012	Gründung der Europaregion Donau-Moldau
2014	Start der Förderprogramme Ziel ETZ und INTERREG VA (2014-2020)
2017	Umzug in das Europahaus in Freyung
2018	"25 Jahre EUREGIO - Zukunft gestalten". Jubiläumfeier im Kurhaus in Freyung am 29. November 2018

Seit 25 Jahren ist die EUREGIO von der Vision geprägt, den gemeinsamen Wirtschafts-, Arbeits-, Kultur- und Lebensraum weiter zu entwickeln, die Wettbewerbsfähigkeit des ländlichen Raumes zu stärken und den Mut, Grenzen in den Köpfen zu überwinden und lösungsorientiert nach neuen Wegen zu suchen.

Die EUREGIO hat ihr Leistungsangebot für ihre Mitglieder seit der Gründung kontinuierlich erweitert und sich zu einem Kompetenzzentrum und regionalen Knotenpunkt für gemeinsame Regionalentwicklung entwickelt. Sie ist die zentrale Drehscheibe der grenzüberschreitenden Zusammenarbeit in den Bereichen Wirtschaftskooperationen, Verkehr und Mobilität, Arbeitsmarkt, Soziales, Landwirtschaft, Ökologie und Umwelt, Tourismus, Bildung, Sport und Kultur, Technologietransfer und Energienutzung in der europäischen Grenzregion Niederbayern, Süd- und Westböhmen und Oberösterreich

Die wichtigsten Aufgaben der EUREGIO:

- Grenzüberschreitende Kooperation in politischen, sozialen, wirtschaftlichen und kulturellen Themenbereichen, die von gemeinsamem Interesse sind.
- Vertretung regionaler Interessen.
- Anlaufstelle für grenzüberschreitende Projekte zwischen Bayern, Tschechien und Österreich.
- Initiierung nachhaltiger, innovativer Projekte der Regional- und Wirtschaft politik, Steigerung der Standortattraktivität und der Wettbewerbsfähigkeit in der Region und Erhöhung der Lebensqualität in der Region.
- Betreuung regionaler Projekte durch Unterstützung bei der Planung, Koordination und Durchführung wichtiger grenzüberschreitender Maßnahmen.
- Beratung bei der Beschaffung von nationalen und europäischen Fördermitteln (EU, Bund, Land bzw. Kreis).
- Vertretung der Grenzregion auf europäischer Ebene in der Arbeitsgemeinschaft Europäischer Grenzregionen (AGEG).
- Information der Bürgerinnen und Bürger zu relevanten Themen der Europäischen Union.

www.euregio.bayern

Lesen Sie auch unser INNTERVIEW mit dem EUREGIO-Geschäftsführer Kaspar Sammer auf Seite 6/7.

20 JAHRE HOCHZEITSSCHAU

Die große Messe für Verliebte und Brautpaare in Deggendorf feiert ihr Jubiläum am 11. November 2018

Deggendorf. Seit 20 Jahren ein Muss für Verliebte, Verlobte und Brautpaare: Die Hochzeitsschau Deggendorf. Sie öffnet am 11. November 2018 von 10-17 Uhr zum 20. Mal ihre Pforten in allen Bereichen der Deggendorfer Stadthallen. Über 65 Aussteller präsentieren alles, was Brautpaare für den schönsten Tag ihres Lebens brauchen und wissen müssen. Dazu gibt es die größte Auswahl an Mode für das Hochzeitspaar auf einer Messe in Südostbayern.
Die Initiatorin und Organisatorin Gabi Menacher, Inhaberin der Firma "menacher event" aus Deggendorf bietet dabei nicht nur ihren Ausstellern eine der schönsten Plattformen, sich zu präsentieren sondern allen Paaren, die sich das Ja-Wort geben wollen Alles für die Planung und Organisation ihres "schönsten Tages" unter einem Dach.

Frau Menacher, seit 20 Jahren organisieren Sie mit viel Herzblut die Hochzeitsschau Deggendorf und das mit wachsendem Erfolg. Was ist ihr Erfolgsrezept?
Herzblut, Leidenschaft und ein Spruch, der mir immer schon gut gefällt: „Die Füße am Boden, die Nase im Wind."

Wie kamen Sie auf die Idee, eine derartige Ausstellung ins Leben zu rufen?
Das war wie so oft im Leben der reine Zufall bei meinem ersten Agenturevent. Das Thema wurde an mich herangetragen und ich habe sofort Feuer gefangen!

Können Sie sich noch an die Anfänge erinnern? Was hat Ihnen besonders bei der positiven Entwicklung geholfen?
Oh ja, die Anfänge waren cool: Rund acht Aussteller zu den Themen Mode für Braut und Bräutigam, Schmuck, Fotografie, Video, Torten, Blumen, Geschenke – und das alles in einem Saal, der gleichzeitig die Location für ein Hochzeitsevent war.
Geholfen haben mir Mut, immer eine große Portion Ehrlichkeit und Wertschätzung meiner Geschäftspartner und die mentale Unterstützung meines Mannes.

Woher und aus welchen Themenbereichen kommen Ihre Aussteller?
Unsere Aussteller kommen von Österreich bis Waldmünchen, von Zwiesel bis Murnau am Staffelsee, aus einem Umkreis von weit über 100 Kilometern.
Die Themenbereiche umfassen alles rund um das Thema Heiraten und gehen auch ein wenig über den berühmten Tellerrand hinaus: es kann gut sein, dass man bei uns beschwipste Gummibärchen findet, eine Pferdebox mit Gin bestückt, eine Hochzeitstorte, mit einem Frauen- oder Männerpärchen aus Marzipan oder einen mobilen Roulette-Tisch.
Schließlich wollen wir die Männer ein wenig ablenken, wenn die Frauen ihre Brautkleider aussuchen.

Gibt es Aussteller, die Ihnen von der ersten Stunde an bis heute die Treue halten?
Ja, die gibt es: Renate Däullary - Internationale Mode für Braut und Bräutigam ist seit 20 Jahren dabei und darauf bin ich sehr stolz und dankbar!

Auf der Hochzeitsschau Deggendorf dreht sich alles um den schönsten Tag eines Brautpaares.

Erinnern sich noch gerne an ihren Hochzeitstag zurück: Gabi Menacher und ihr Mann Willi.

Modeschauen und Live Acts bereichern das umfassende Ausstellerangebot.

Was sind die Highlights bei der Jubiläums-Hochzeitsschau?
Das kann ich nicht verraten – weder für die Aussteller noch für die Besucher. Wir haben uns einiges einfallen lassen, lassen Sie sich einfach überraschen!

Sie stemmen diese große Veranstaltung allein und organisieren dazu auch noch die SENORITA, die im Februar 2019 zum zweiten Mal ebenfalls in Deggendorf stattfindet – wie schafft "frau" das?
Das frage ich mich manchmal auch. Allerdings bin ich sehr sehr dankbar, dass ich ein unglaublich cooles und kreatives Team um mich habe. Alle sind mit Herzblut und Freude dabei.

Wenn Sie einen Wunsch frei hätten, was wünschen Sie sich für die Zukunft der Hochzeitsschau?
Dass sie weiterhin eine positive und begeisternde Entwicklung nimmt und von irgendwelchen Unwägbarkeiten verschont bleibt.

Die obligatorische Flussfrage am Ende jedes INNSIDE-Interviews: Mit welchem Fluss können Sie sie am meisten identifizieren und warum?
Natürlich mit der wunderschönen Donau. Dort an der Strandbar zu sitzen und aufs Wasser zu schauen - das ist einfach ein Genuss für die Seele.
(Die Fragen stellte Roswitha Prasser)

- Brautmode für Sie und Ihn / Hochzeit in Tracht
- Beauty and Styling
- Trauringe und Schmuck
- Hochzeitsfloristik
- Karten / Druck und Kreatives
- Fotografie / Video
- Musik / DJ und Unterhaltung
- Hochzeitstorten
- Location / Catering / Hotel und Zeltverleih
- Ehe und Recht
- Hochzeitsreisen und Urlaub
- Dekoration / Feuerwerk und Specials
- Kirche / Freie Trauung und Trauredner

Aktuelle Highlights und alle Aussteller unter www.hochzeitsschau-deggendorf.de

EIN UNTERNEHMERINNENJAHR IM RÜCKBLICK

Aktivitäten des Vereins wild&weiblich-Unternehmerinnen im Dreiländereck Bayern-Böhmen-Oberösterreich e.V. im Jahr 2018.

Grafenau. Seit seiner Gründung am 20. Mai 2005 hat sich der Verein „wild&weiblich-Unternehmerinnen im Dreiländereck Bayern-Böhmen-Oberösterreich e.V." mit seinen sowohl regionalen als auch grenzüberschreitenden Aktivitäten zu einem erfolgreichen und nachhaltigen Unternehmerinnen-Netzwerk entwickelt.

„Wir treffen uns in der Regel einmal pro Monat, besichtigen unter anderem Betriebe von Mitgliedern, hören Vorträge, besuchen kulturelle Veranstaltungen, genießen jährlich eine gemeinsame Auszeit und pflegen ein grenzüberschreitendes Netzwerk zu Unternehmerinnen in Tschechien und Oberösterreich", erklärt die Vereinsvorsitzende Roswitha Prasser. Die Inhaberin einer Werbe- und PR-Agentur in Grafenau steht seit der Gründung ehrenamtlich an der Spitze des Vereins.

Vortrag zur EU-Datenschutz-Grundverordnung in Deggendorf

Besuch Further Drachenstich

Mit tschechischen Unternehmerinnen beim Bayerisch-Tschechischen Unternehmertag in Röhrnbach

Besuch Buchheim Museum in Bernried

Besichtigung Hüttenhof Wellnesshotel und Bergchalets in Grainet

Kunstausstellung Praxl/Schlickewitz in DEG

Betriebsbesichtigung Glaszentrum Loderbauer in Regen

Vereinsaktivitäten 2018:

Am 25. Mai 2018 endete europaweit die Übergangsfrist der Datenschutz-Grundverordnung. Zu diesem sensiblen Thema informierte im März die Rechtsanwältin Dr. Andrea Schreder in Deggendorf über das Handling personenbezogener Daten in Unternehmen und in Vereinen.

Anfang April wurde der Verein als Mitglied bei der EUREGIO Bayerischer Wald-Böhmerwald-Unterer Inn e.V. aufgenommen. Am 19. April nahmen Vereinsmitglieder auf Einladung der Europaregion Donau-Moldau und des Niederbayern Forums e. V. gemeinsam mit ihren tschechischen Kolleginnen aus Prag und Südböhmen am Bayerisch-Tschechischen Unternehmertag im HAIDL Atrium in Röhrnbach teil.

Im Mai besichtigten die Unternehmerinnen Wellnesshotel und Luxus-Bergchalets Hüttenhof in Grainet, eine der exklusivsten Adressen für Wohlfühlurlaub im Bayerischen Wald. Mitte August besuchten die Unternehmerinnen den Further Drachentich, das älteste Volksschauspiel Deutschlands. Ende August ging es zur traditionellen Auszeit an den Starnberger See mit einem Besuch des Buchheim Museums in Bernried.

Die Betriebsbesichtigung des Glaszentrums Loderbauer am Stammsitz in Regen mit Inhaberin und wuw-Mitglied Anna Loderbauer stand im September auf dem Terminplan.

Im Oktober vertiefte der Verein sein seit 2006 bestehendes Netzwerk mit Prager Unternehmerinnen in der tschechischen Hauptstadt.

Vorschau Veranstaltungen 2018:

Die Marke Trixi Schober hat sich seit 1984 als eine der bekanntesten deutschen Designermarken für exklusive Damenmode etabliert. Am 7. November wird Caroline Schober einen Einblick in ihre Arbeit als Modedesignerin geben.

Der für dieses Jahr letzte Termin ist am 27. November erneut in Passau. Dann treffen sich die Mitglieder in der Papeterie im Heuwinkel des wuw-Mitglieds Alexandra Horsch anlässlich des 150-jährigen Geschäftsjubiläums.

Netzwerktreffen in Prag

Aufnahme als Mitglied in der EUREGIO Bayerischer Wald-Böhmerwald-Unterer Inn in Viechtach

Unternehmerinnen im Dreiländereck

WILD&WEIBLICH

Bayern-Böhmen-Oberösterreich

Andrös Cornelia
Büro für Werbegrafik
Donaustraße 19 c
94469 Deggendorf
Tel. 0991 2705857
info@etwas-androes.de
www.etwas-androes.de

Bachl Sandra
Grafik & Layout, DP
Dr. Atzinger-Str. 5
94036 Passau
Tel. 0851 9665980
info@bachl-layouts.de
www.bachl-layouts.de

Baierl Pamela
Steuerberaterin
Stadtplatz 25
94209 Regen
Tel. 09921 9713550
info@kanzlei-baierl.de
www.kanzlei-baierl.de

Bauer Ulrike
Buchhaltungsservice
Lärchenstraße 17
94157 Perlesreut
Tel. 08555 4649
baueru@lfb-bauer.de
www.lfb-bauer.de

Binder Manuela
Bogenshop Binder
Neudorf 9
94481 Grafenau
Tel. 08552 973661
manuela@bogenshop-binder.de
www.bogenshop-binder.de

Dankesreiter Barbara
bd Finanzberatung
Residenzplatz 10
94032 Passau
Tel. 0851 96687155
info@barbara-dankesreiter.de
www.barbara-dankesreiter.de

Dr. Diepolder Ursula
Büro für Regionalentwicklung
Schönbrunn am Lusen 515
94545 Hohenau
Tel. 08558 920606
u.diepolder@t-online.de
www.buero-diepolder.de

Ertl Waltraud
Yoga, Physiotherapie, Gästehaus
Bärnzell 7
94227 Zwiesel
Tel. 09922 502534
info@lindenhaus.org
www.lindenhaus.org

Esker Birgit
Rechtsanwältin
Rathausgasse 5
94481 Grafenau
Tel. 08552 9741617
BirgitEsker@t-online.de
www.kanzlei-esker.de

Freund Maria
Trachten & Lederhosen Manufaktur
Elsenthaler Str. 27
94481 Grafenau
Tel. 08552 91918
info@trachten-freund.de
www.trachten-freund.de

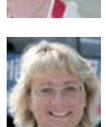

Fürst-Frank Cornelia
FÜRST REISEN GmbH & Co.KG
Marktstr. 17
94116 Hutthurm
Tel. 08505 900918
fuerstfrank@fuerstreisen.de
www.fuerstreisen.de

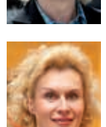

Fürst-Draeger Ulrike
TUI ReiseCenter Passau
FÜRST REISEN GmbH & Co.KG
Stadtgalerie · 94032 Passau
Tel. 08505 900919
fuerstdraeger@fuerstreisen.de
www.fuerstreisen.de

Fuchs Elisabeth
Druckerei, Schreibwaren
Bahnhofstr. 6
94078 Freyung
Tel. 08551 96290
druckerei@fuchs-freyung.de
www.druckerei-schreibwaren.de

Fuchs Regina
Sport Fuchs
Hauptstraße 16
94481 Grafenau
Tel. 08552 1436
info@fuchs-sport.de
www.fuchs-sport.de

Götz Anna
Wohnen und Leben
Marktrichterstr. 36
94065 Waldkirchen
Tel. 08581 989512
info@goetz-wohnen.de
www.goetz-wohnen.de

Gross Michaela
ZAPADO - ital. Schuhe/Mode
Bahnhofspl. 12 · 94481 Grafenau
Tresdorf 2 · 94104 Tittling
Tel. 08552 9756844
info@zapado-schuhe.de
www.zapado-schuhe.de

Hartenberger Anneliese
Blumen Fixl
Bannholzstr. 30
94065 Waldkirchen
Tel. 08581 4044
blumen.fixl@t-online.de
www.blumenfixl.de

Haydn Luise Maria
Künstlerin, Gesundheitsberatung
Deching 22
94133 Röhrnbach
Tel. 0175 1987645
l.m.haydn@web.de
www.kunstkammerl.de

Holler Heidi
Gartenbau
Allhartsmais 64a
94572 Schöfweg
Tel. 0171 7793457
heidiholler.gruenanlagen-pflege@yahoo.de

Horsch Alexandra
Papeterie im Heuwinkel
Heuwinkel 1
94032 Passau
Tel. 0851 2131
horsch@papeterie-im-heuwinkel.de
www.papeterie-im-heuwinkel.de

Hubig Beate
Landhotel Sportalm
Bischof-Firmian-Str. 21
94158 Mitterfirmiansreut
Tel. 08557 200
info@hotel-sportalm.de
www.hotel-sportalm.de

Kaupa Gerlinde
Mrs. Sporty Sportclub
Spitalhofstr. 94
94032 Passau
Tel. 0851 9662007
kaupa@t-online.de
www.mrssporty.de/club/passau

Kraft Doris
Fahrbare Holzbacköfen
Am Klopferbach 1
94536 Eppenschlag
Tel. 09928 7244
doriskraft@t-online.de
www.sengzelten.de

Kraus Anneliese
GutsAlm Harlachberg
Harlachberg 1 + 2
94249 Bodenmais
Tel. 09924 943493-0
buchung@harlachberg.de
www.harlachberg.de

Dr. Kraus-Primbs Gaby
Fachärztin für Psychiatrie und Psychotherapie, Coach (BVDN)
Kranzlweg 9
94157 Perlesreut
Tel. 08555 4071938
dr.kraus-primbs@t-online.de

Langer Sylvia
Malerbetrieb
Hans-Habereder-Str.11
94104 Tittling
Tel. 08504 955426
silvanasylvia@web.de
www.sylvialanger.de

Loderbauer Anna
Glaszentrum Loderbauer GmbH
Krampersbacher Steig 42
94209 Regen
Tel. 09921 9457-0
info@glaszentrum-loderbauer.de
www.glaszentrum-loderbauer.de

Niedermaier Adele
Versicherungsbüro
Passauer Str. 25
94104 Tittling
Tel. 08504 955704
info@niedermaier.vkb.de
www.niedermaier.vkb.de

Menacher Gabi
menacherEVENT
Am Tegelberg 7
94469 Deggendorf
Tel. 0991 7771
gabi@menacher-event.de
www.menacher-event.de

Pernpointner Katrin
Spagl GmbH
Spagl-Str. 2
94116 Hutthurm
Tel. 08505 940127
katrin.pernpointner@spagl.de
www.spagl.de

Prasser Roswitha
Werbe- und PR-Agentur
Sachsenring 26
94481 Grafenau
Tel. 08552 3680
prasser@t-online.de
www.agentur-prasser.de

Praxl Sunnhild
Freischaffende Künstlerin
Hauzenberger Str. 11
94065 Waldkirchen
Tel. 08581 1673
Sunnhild.Praxl@t-online.de
www.sunnhild-praxl.de

Reichmeier Ulrike
Thetahealing® Hausharmonisierung
Dietrich-Bonhoeffer-Straße 23
94113 Tiefenbach
Tel. 08509 9389555
rut@gesundheitspraxis-reichmeier.de
www.gesundheitspraxis-reichmeier.de

Riesinger Eva
Soiz Galerie
Schustergasse 19
94032 Passau
Tel. 0851 21051990
info@soiz.de
www.soiz.de

Römer Gabriela
AVS Ing. J. C. Römer GmbH
Reismühle 3
94481 Grafenau
Tel. 08552 4076222
gabriela.roemer@avs-roemer.de
www.avs-roemer.de

Sammer Helga
Landschaftsarchitektin
Waldweg 3
94566 Riedlhütte
Tel. 08553 6873
Helga.Sammer@t-online.de
www.landformen.de

Sauer Monika
Psychotherap. Beratung (HPG)
Fischerweg 12
94249 Bodenmais
Tel. 09924 902113
monika@sauer-media.de
www.sauer-media.de

Schlickewitz Anne
Architektin, Geomantin
Bahnhofstr. 12
94469 Deggendorf
Tel. 0991 38318555
anne@schlickewitz.de
www.anne-schlickewitz.de

Schmidbauer Dagmar Isabell
Verlegerin, Autorin
Edition Renumero GmbH & Co. KG
Südhang 6 · 94575 Windorf
Tel. 08546 9757620
dagmar.schmidbauer@renumero.de
www.der-passau-krimi.de

Schneider Anni Elli
Training, Ernährungsberatung
Bahnhofstraße 55
94469 Deggendorf
Tel. 0171 6430575
info@foodcoaching-kopfsache.de
www.foodcoaching-kopfsache.de

Steglich Bettina
Rechtsanwältin, Steuerberaterin
Kreuzberg-Anger 96
94078 Freyung
Tel. 08551 913091
b.steglich@freenet.de

Waldhauser-Hasbach Marion
„della Vita"- Mediterran. Feinkost
Kröllstraße 4
94481 Grafenau
Tel. 08552 9758535
info@della-vita.eu
www.della-vita.eu

Weber Rosemarie
Rechtsanwältin
Nibelungenplatz 1
94032 Passau
Tel. 0851 5019760
info@kanzlei-rweber.de
www.kanzlei-rweber.de

Wensauer Britta
Praxis für Psychotherapie
Kirchweg 7
94130 Obernzell
Tel. 08591 4929994
info@gesundheitspraxis-wensauer.de
www.gesundheitspraxis-wensauer.de

Wierer Brigitte
Fachärztin für Allgemeinmedizin
Pfarrer-Schweikl-Str. 8
94518 Spiegelau
Tel. 08553 6026
praxiswierer@t-online.de

Mehr über den Verein und die Aktivitäten unter www.wildundweiblich.com.

LUXUSWOHNEN IN EINEM NEUEN RESORT AM UFER DES STAUSEES LIPNO!

Im Herzen der Gemeinde Lipno nad Vltavou entsteht ein neues Luxusprojekt – MOLO Lipno Resort – für die anspruchsvollste Klientel. 79 Exklusiv-Wohnungen und Penthouses im Dachgeschoss mit atemberaubenden Aussichten auf das Seepanorama oder in den romantischen Garten bilden den Residenzteil der Anlage, zu der auch ein Fünf-Sterne-Hotel gehört.

Dieses Hotel bietet ein Luxusrestaurant mit Spitzengastronomie, ein Bistro, eine Cocktailbar, Wellness & Spa, eine 150 m lange Mole mit beheiztem Seeschwimmbecken, den MOLO Beach Club, eine rund um die Uhr besetzte Rezeption sowie einen 24-Stunden Concierge-Service.

Garant der Ausnahmearchitektur und -qualität ist das internationale Architektenatelier Chapman Taylor mit Sitz in London, dessen Realisierungen weltweit geschätzt werden.

„Das MOLO Lipno Resort wird mit seiner Qualität und seinem Luxus hervorragen. Ähnliche Ressorts sind zum Beispiel in der Schweiz oder am Comer See in Italien zu finden", sagt Jan Pokorný, Associate Director des Prager Teams des Architektenbüros Chapman Taylor, und ergänzt: „Konzeptionell handelt es sich um keine Appartementmietwohnungen, sondern um Zweitwohnungen für anspruchsvolles Klientel, die eine Erholungsimmobilie in Tschechien mit der Garantie einer hohen Ausführungs- und Dienstleistungsqualität ihr Eigen nennen möchte."

Verwandeln Sie Ihre Wochenenden in einen Urlaub, lassen Sie sich mit Komfort im MOLO Lipno Resort verwöhnen. Sie werden die Tiefgaragen, die an Sportwagen sowie SUV-Wagen angepasst sind, oder die Ladestationen für Elektromobile und Hybridfahrzeuge zu schätzen wissen. Für die Residenten werden ein Klubverleih von Sportausrüstung, ein Beachvolleyballplatz, Wellness & Spa und Dienstleistungen der Resort-Verwaltung zur Verfügung stehen. Eine Selbstverständlichkeit sind geräumige Kellerräume und -abteile für die Sportausrüstung und Fahrradräume mit individuellen Fahrradabteilen einschließlich Ladestellen für E-Bikes.

Die Wohnungen sind von der Disposition her maximal funktional entworfen, und zwar sowohl für diejenigen, die hier nur Wochenenden, als auch für diejenigen, die hier längere Zeit verbringen werden. Es gibt genug Platz für Garderobenschränke, ein Zimmer mit Waschmaschine, großzügige Wohnräume mit Küche, große Balkons und Terrassen. Die meisten Wohnungen verfügen über eine Sauna.

Das MOLO Lipno Resort bringt Qualität, die mit den besten Weltstandards vergleichbar ist, und den Komfort des zweiten Zuhauses.

Aktives und attraktives Sporttreiben und Erholung im Böhmerwald.

Lipno nad Vltavou ist ein Ort umgeben von der Natur der Wälder des Böhmerwaldes und vom Lipno-Stausee.

Es bietet zahlreiche Möglichkeiten einer aktiven Erholung und einer neuen Herausforderung in jeder Jahreszeit: Radfahren, Hiking, Segeln, Tauchen, Angelsport, Wanderungen im Wald und am See entlang, Reiten, Adrenalinsportarten, Skifahren, Skilanglauf und Eislaufen. Sie können Ihre Freizeit toll und in vollen Zügen genießen.

Auch die Denkmalliebhaber kommen hier auf ihre Kosten. Entdecken Sie die Schönheit des Schlosses Hluboká, der Teiche in der Nähe der Stadt Třeboň, der magischen Stadt Český Krumlov/dt. Krumau, die voll von mittelalterlichen Gässchen und romantischen Winkeln ist, und viel Anderes.

Segeln Sie gern mit dem Wind im Rücken? Sie können in unmittelbarer Nähe von MOLO Lipno Resort in der Marina Lipno vor Anker liegen, die das Zuhause für Ihr Boot werden kann.

Das MOLO Lipno Resort vereint in sich Stil, Luxus, Romantik, Leidenschaft und Komfort. Tanken Sie die Energie aus der Natur und genießen Sie gleichzeitig die Behaglichkeit eines Fünf-Sterne-Resorts mit all seinen Dienstleistungen.

Ihr zweites Zuhause in Lipno

– www.molo-lipno.cz

JUBILÄUMSWOCHENENDE IN CESKÝ KRUMLOV

EGON SCHIELE ART CENTRUM FEIERT 25-JÄHRIGES BESTEHEN

Schiele Centrum

Vor 100 Jahren wurde die Tschechoslowakische Republik gegründet, gleichzeitig sind 100 Jahre seit dem frühen Tod von Egon Schiele vergangen und vor 25 Jahren wurde das Egon Schiele Art Centrum in Český Krumlov für die Öffentlichkeit zugänglich gemacht.

Kaum ein anderer Ort inspirierte Egon Schiele so wie Krumau, eine der schönsten Renaissancestädte Europas und architektonisches Juwel ersten Ranges. Schönheit und Lage inmitten der böhmischen Kulturlandschaft machten diese Stadt seit jeher zum Anziehungspunkt für Maler und Schriftsteller. Schiele war von Krumau, der Geburts- und Heimatstadt seiner Mutter zeitlebens begeistert; er kannte die kleine Stadt bereits seit seiner Kindheit von Verwandtschaftsbesuchen und auch die Ferien während seiner Akademiezeit verbrachte er in Krumau. Schon 1906 zeichnete er eines seiner Jugendwerke nach einem hiesigen Motiv: „Das Budweiser Tor in Krumau"; es sollte die früheste bekannte Landschaftsdarstellung Schieles werden.

Die Entstehung des Egon Schiele Art Centrums - 1992/93 - geht auf die private Initiative von drei Personen zurück, welche die Einmaligkeit der Situation nach dem Fall des Eisernen Vorhangs erkannten und sich mit großem Engagement für die Idee eines internationalen Kulturzentrums in einer der schönsten Renaissancestädte Europas einsetzten.

Anlässlich der Jubiläen veranstaltet das Egon Schiele Art Centrum ein Wochenende mit besonderem Programm für die Öffentlichkeit bei freiem Eintritt.

ToyBox

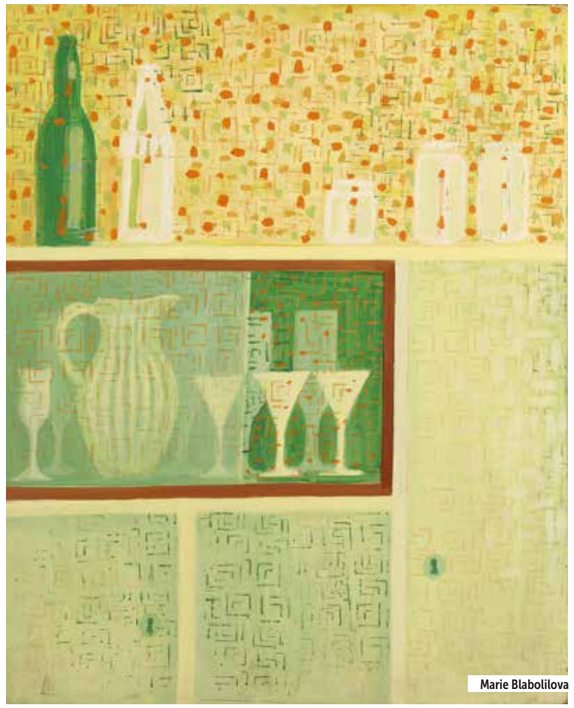

Marie Blabolilova

Magdalena Rajnisova

DAS PROGRAMM:

SAMSTAG | 3.NOVEMBER | 11 UHR

Ausstellung von Eva Prokopcová
kommentierte Führung
mit der Künstlerin
Die Ausstellung von Eva Prokopcová (*1948) gibt mit expressiver Malerei Einblicke in die schweren Schicksale einer Familie, die nach 1948 für immer getrennt wurde.

SAMSTAG | 3.NOVEMBER | 12 UHR

Ausstellung von Marie Blabolilová
kommentierte Führung
mit der Künstlerin
Trotz spezifischem Minimalismus erweckt das Werk von Marie Blabolilová (*1948) starke Emotionen; in einfachster Weise kann die Malerin und Grafikerin die Zeit „beschreiben", egal, ob es um die 60er Jahre oder die Gegenwart geht.

SAMSTAG | 3.NOVEMBER | 14 UHR

Ausstellung Toybox
kommentierte Führung
mit der Künstlerin
Die Künstlerin ist vor allem durch ihre Street Art Projekte sowie durch ihre Kooperation mit sozial Ausgeschlossenen und mit Roma-Kindern bekannt.
Vor Ort wird sie eine Arbeit vorstellen, die sich mit dem Phänomen Český Krumlov auseinandersetzt. Nach der Führung findet um 15 Uhr eine Kreativwerkstatt für Kinder mit Toybox statt.

SAMSTAG | 3. NOVEMBER | 17 UHR

Der Autor Jiří Hájíček liest
aus seiner neu verlegten
Novelle Skizze von zwei Mädchen
(Bleistift auf Papier).

SONNTAG | 4. NOVEMBER | 10 UHR

Ausstellung Ikuko Miyazaki
Treffen mit der japanischen Künstlerin
(in Anwesenheit der Dolmetscherin
Naoko Procházková)
Die japanische Künstlerin Ikuko Miyazaki (*1954) traf 1995 zum ersten Mal auf das Werk von Egon Schiele. Davon inspiriert, begann die Künstlerin, Schieles Selbstporträts sowie seine Figuren, vor allem Frauen, in dreidimensionale Objekte zu übertragen.

SONNTAG | 4. NOVEMBER | 11 UHR

Bernadette Huber: Videokunst
Auf Einladung des Egon Schiele Art Centrum schuf die österreichische Künstlerin im Krumauer Atelier einen Animationsfilm über Egon Schieles Rückkehr nach Krumau nach 100 Jahren.

SONNTAG | 4. NOVEMBER | 12 UHR

Ausstellung Magdalena Rajnišová
kommentierte Führung
mit der Künstlerin
Der nicht immer einfache Lebensweg der Malerin Magdalena Rajnišová (*1958) hat sich auf deren Bildern „verstofflicht". Das „Gedächtnis der Orte", an denen sie lebte, spielen dabei eine grundsätzliche Rolle.

WOCHENENDSEMINAR ZUR TIEFENENTSPANNUNG

Der gestresste Alltagsmensch übersieht oft die Zeichen seines Körpers, einmal zur Ruhe zu kommen. Eine hervorragende Gelegenheit gerade das zu üben, bietet das Yogastudio Franz vom 8. bis 10. März 2019 in einem Seminar an. In gemütlichem Ambiente im Seminarhof Schleglberg in Rottenbach, Oberösterreich nahe Passau, trifft man sich um gemeinsam ein klangvolles, bewegtes und entspannendes Wochenende zu verbringen. Vertiefung der Yogaasanas, untermalt durch Klangschalen, Stärken der Chakren durch gemeinsames Tönen und Spüren der Klänge helfen zu entspannen, den eigenen „Klangkörper" wahrzunehmen und „Lebensenergie" zu gewinnen. Meditationen und Atemübungen, Klangbad, Sauna und Wellness sowie Spaziergänge in der Natur und geselliges Beisammensein am Abend runden das tiefenentspannte Wochenende ab.

INFOS & ANMELDUNG

YOGASTUDIO FRANZ

Yogastudio Franz | Steiningergasse 2 | 94032 Passau
0851 98900857 | 0170 8936449
kontakt@yogastudio-franz.de | www.yogastudio-franz.de

ANZEIGE

Eine Kuppel mit einem Ofen in der Mitte, großzügige Flächen zum Sitzen und Liegen und ein Panorama-Fenster hinaus in den Neuburger Wald – das ist der Sauna-Dom im peb. Alle zwei Stunden können Sie dort einen Aufguss mit ätherischen Ölen genießen, danach werden frische Früchte gereicht. Verwöhnen Sie sich im Dampfbad mit einem Salzpeeling, schnappen Sie frische Luft im Saunagarten mit Pool. In der Birkensauna setzt es sanfte Schläge, doch keine Sorge: Die tun nicht weh, sondern durchbluten und entschlacken.

Messestraße 7, 94036 Passau, Telefon: 0851 560-260, peb@stadtwerke-passau.de, www.passauer-erlebnisbad.de

peb passauer erlebnisbad

ANZEIGE

BAYERISCHE KREBSGESELLSCHAFT

Achten Sie auf Ihre Gesundheit - *Wir tun es auch*
RADIO LOG
www.radio-log.de

Charity-Event für alle Sinne 2.0

EINTRITT 10,- Euro
Zugunsten
„Kinder krebskranker Eltern"
Bayerische Krebsgesellschaft

03.11.18, Einlass 18:30 Uhr
große und kleine Redoute, Passau

Ein Event von RADIO-LOG
Kontakt: 0851 501 98 500
www.radio-log.de

Barbara Dorsch,
die Niederbayerische
Betthupferl-Stimme
führt durch den Abend

Sturmberger Feiertagsmusi
DJane Lindyhopp CH/F
Banksters

Stefan Braitinger | Photographien
Elke Rott | Malaktion
ESSKultur | Catering
s'Kaffeestandl | Barista
Ursula Geef | Tanz

Einladung zum Tag der offenen Tür

GESUND DURCH DIE ERKÄLTUNGSZEIT

07.11.18, Beginn 16:00 Uhr
Praxis für Allgemeinmedizin im
MVZ Schießstattweg 60 Passau

Verbringen Sie mit uns einen angenehmen Nachmittag in entspannter Atmosphäre mit Kuchenbuffet, Kräutertee und hilfreichen Tipps gegen Erkältung.

Infos zu unseren Veranstaltungen finden Sie auf unserer Website **www.radio-log.de** unter der Rubrik Termine.

GIPFELTREFFEN DES JAZZ IN OBERNZELL

Mit seiner aktuellen Band „Bop Summit" gastiert der mit zahlreichen Preisen ausgezeichnete Nürnberger Jazzposaunist Jürgen Neudert am 10. November im Obernzeller Schloß.

Mit Ralf Hesse (Trompete), Rainer Böhm (Piano), Julian Fau (Drums) und Thomas Stabenow (Bass) hat Jürgen Neudert (Posaune) eine Band aus absoluten Hochkarätern der deutschen Jazzszene um sich versammelt, deren gemeinsame Leidenschaft der Hardbop Jazz ab den späten 60er im Stile von Hoarace Silver oder auch Art Blakey ist. Aber auch modernen Einflüssen verschließt sich das Ensemble nicht. So wird in stimmungsvollen Arrangements und Kompositionen der Bandmitglieder Traditionelles geschickt mit Zeitgenössischem verwoben, wodurch eine äußerst spannende musikalische Mischung entsteht. Ein Konzerterlebnis der Extraklasse ist damit sicher.

SAMSTAG
10.NOVEMBER
19.30 UHR

Schloss Obernzell
Rittersaal

VVK: PNP und Tourismusbüro Obernzell

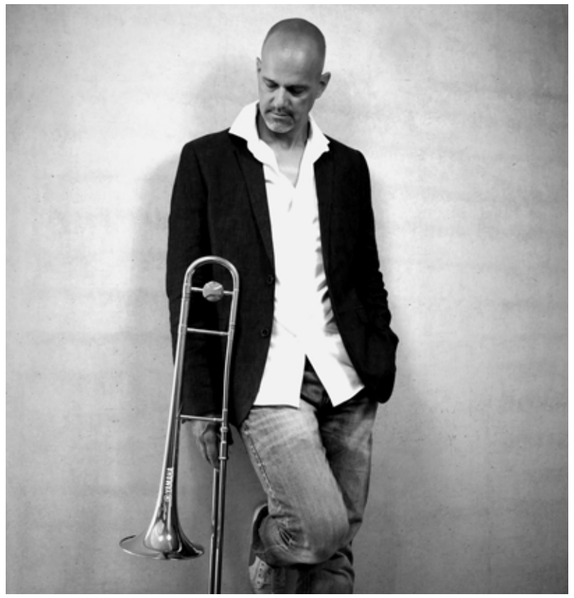

ANZEIGE

DIE PERFEKTE VERBINDUNG VON LUXUS UND GEBRAUCHSGEGENSTAND

Seine Wurzeln hat der Espresso in Mailand, bei der Zubereitung wird heißes Wasser mit hohem Druck durch sehr fein gemahlene geröstete Kaffeebohnen gepresst.

4 Komponenten sind also nötig, um den kleinen Kaffee mit der aromatischen Crema herzustellen: die Kaffeebohne, das Wasser, die Kaffeemühle und die Kaffeemaschine. Und für letzteres gibt es in Passau einen Spezialisten: Stephan Bauer vom KaffeeWerk kocht nicht nur Kaffee und Espresso für Passau, er verkauft auch seit fünf Jahren hochwertige Siebträgermaschinen und Mühlen für den Privathaushalt und die Gastronomie. Wenn man mit Stephan Bauer über Kaffee spricht, leuchtet die Begeisterung aus seinen Augen. Und dieser Begeisterung hat er in der Theresienstraße 19 Platz gegeben. Neben dem Café stehen im hellen Verkaufsraum Kaffeemaschinenträume, so schön, dass sie auch als Kunstwerke durchgehen könnten. Aber hier zählt nicht nur das Äußere, wichtiger ist das Innenleben, die Technik, die sich hinter Hochglanz verbirgt. Weil die Zubereitung von Espresso mit Siebträgermaschinen eine sehr komplexe Angelegenheit ist, ist es Stephan Bauer ein Anliegen, die Maschinen nicht einfach zu verkaufen. Die perfekte Maschine wird mit viel Ruhe und Zeit nach den Bedürfnissen des Kunden ausgesucht, anschließend nach Hause geliefert und von ihm selbst auf- und eingestellt.

Wie man seiner Siebträgermaschine das cremige schwarze Gold entlockt, wie Mahlgrad, Kaffeemenge und Wassertemperatur das Aroma beeinflussen, kann man bei Barista-Kursen im KaffeeWerk erlernen, beim Kauf von einer der hochwertigen Maschinen ist dieser inklusive.

KAFFEEWERK

Theresienstr. 19
94032 Passau
0851 2014
info@kaffeewerk.eu

„DIE NACHT DER MUSICALS"

Die größten Musical-Erfolge in einer Show!

Mit einem immer neuen und abwechslungsreichen Programm begeisterte die erfolgreichste Musicalgala aller Zeiten Jahr für Jahr bereits weit über zwei Millionen Besucher. In einem wunderbaren Programm präsentiert „Die Nacht der Musicals" die erfolgreichsten Songs aus gefeierten Erfolgsstücken wie „Tanz der Vampire", „Elisabeth", „Mamma Mia" oder Musical-Klassikern wie „Das Phantom der Oper" oder „Der König der Löwen". Die herausragenden Darsteller und Stars der internationalen Musical-Szene verbreiten durch ihre Stimmgewalt und das schauspielerische Talent jede Menge Emotionen und garantieren einen unvergesslichen Abend.

→ **Dienstag | 29.01.2019 | 20 Uhr | Dreiländerhalle Passau**

DER FALKE IST ZURÜCK IN PASSAU!

„FALCO – Das Musical", die Erfolgsproduktion aus der COFO-Hitschmiede

„Unsterblich bin ich erst, wenn ich tot bin!" – Um diese düsteren, vorausahnenden Worte rankt sich die Musical-Hommage an das größte Genie der deutschsprachigen Pop- & Rap-Geschichte. Das zweistündige Live-Erlebnis begeisterte bereits über 250.000 Besucher und führt durch prägende Stationen im Leben des markanten Musikers. Bildgewaltig und exzentrisch gewährt die Musical-Biographie einen tiefen Einblick in die Gedanken- und Gefühlswelt des Künstlers und des Menschen, der hinter der schillernden Pop-Ikone steckte. Erleben Sie die weltbesten Falco-Darsteller gepaart mit einer grandiosen Live-Band, spektakulären Tanz-Choreografien, kunstvollen Projektionen und Original–Videosequenzen.

→ **Samstag | 02.02.2019 | 20 Uhr | Dreiländerhalle Passau**

© Marcel Hirtler

1000 JAHRE EAV

Im Frühjahr feiert die Erste Allgemeine Verunsicherung ihr 40jähriges Bühnenjubiläum mit einer großen Tournee! Die Band um Klaus Eberhartinger nimmt dann Abschied von ihrem Bühnenleben. Was gut begann soll würdig enden – dazu gehört auch, mehr als nur die schönsten Hits und Klassiker der Verunsicherung zu präsentieren. Mit ihren Single-Hits wie „Küss die Hand, schöne Frau", „Ba-Ba-Banküberfall", „Ding Dong", „Samurai" und „An der Copacabana" mischte die EAV in den 80er und 90er Jahren die deutschsprachige Musikszene nachhaltig auf. Unterhaltsame und emotionale Rückblicke in alte Tage sowie ausgewählte Kostproben des neuen, letzten Albums werden Liebhaber von Kabarett, Rock, Pop und Sämtlichem was dazwischen liegt begeistern!

→ **Donnerstag | 14.02.2019 | 20 Uhr | Stadthalle 2 Deggendorf**

VOR VERKAUF

Passau: PNP in der Medienstraße + Reisebüro im Bahnhof sowie bei allen bekannten VVK-Stellen
Hotline: 0 18 06 / 57 00 55 (0,20€/ Min., Mobilfunknetze max. 0,60€/Min.) **| www.passau-ticket.de | www.cofo.de**

Maxi Schafroth

Luise Kinseher

Christine Eixenberger

Claus von Wagner

Axel Hacke

KABARETT-WINTER IN WALDKIRCHEN

Zahlreiche Kabarettkünstlerinnen und Künstler kommen in den Wintermonaten wieder nach Waldkirchen. Den Anfang der Reihe macht die einheimische Musik & Comedy Truppe Dee Vier. Am Freitag, 14. Dezember sind sie live im Bürgerhaus zu erleben.

Am Samstag, 12. Januar 2019 präsentiert Maxi Schafroth sein „Faszination Bayern". Der mehrfache Kabarettpreisträger spielt umwerfendes Kabarett mit dem schnarrenden Charme seines Allgäuer Akzents. Begleitet wird er von seinem Gitarristen und Hofnachbarn Markus Schalk. BR-Moderatorin und Schauspielerin Christine Eixenberger aus der ZDF Serie „Marie fängt Feuer" gastiert am 17. Januar in der TSV-Turnhalle. Die neue Kabarett Prinzessin besticht optisch wie komisch. In „Fingerspitzenlösung" zeigt sie, dass auch Grundschullehrerinnen mal eine „große Pause" brauchen. Einen Abend der besonderen Art verspricht die Lesung mit Axel Hacke am 30. Januar. In der Aula des Gymasiums liest der Buchautor und Schreiber im SZ-Magazin kritische und satirische Texte. Man darf gespannt sein.

Am Samstag, 2. Februar kommt die „Altneihauser Feuerwehrkapell'n" in die Zweifachhalle des Gymnasiums. Die verrückte Blaskapelle mit ihrem Kommandanten Norbert Neugirg gilt als Kulttruppe der Oberpfalz. Seit vielen Jahren hinterlässt der rotzfreche Komödianten-Haufen in der Fernsehsitzung „Fastnacht in Franken" einen verheerenden Eindruck. Luise Kinseher beschäftigt sich in „Mama Mia Bavaria" mit einer Frage von globalem Ausmaß: Welche Bedeutung hat Bayern vom Weltraum aus betrachtet. Die beliebte Mama Bavaria vom Nockherberg präsentiert nach der Herbstpremiere Ihr neues Programm am Freitag, 15. Februar im Bürgerhaus.

Den Abschlussabend am 21. Februar bestreitet ein Hochkaräter des Politkabaretts. Claus von Wagner, ZDF-Moderator von „Neues aus der Anstalt" ist so, wie sich Bertolt Brecht und Loriot in einer durchzechten Nacht ihren Schwiegersohn vorgestellt hätten. Seine „Theorie der feinen Menschen" ist eine Erzählung aus dem tiefen Inneren unserer feinen Gesellschaft.

Karten gibt es bei der PNP, Touristinfo Waldkirchen und www.okticket.de

Kabarett Winter Waldkirchen

ANZEIGE 2018/2019

14. 12. Bürgerhaus – Dee Vier

12. 01. Bürgerhaus – Maxi Schafroth

17. 01. TSV Turnhalle – Christine Eixenberger

30. 01. Aula Gymnasium – Axel Hacke

02. 02. Zweifachhalle Gymnasium – Altneihauser Feuerwehrkapell´n

15. 02. Bürgerhaus – Luise Kinseher

21. 02. Bürgerhaus – Claus von Wagner

Tickets: PNP Geschäftsstellen, Tourismusbüro Waldkirchen
Raiffeisenbank Am Goldenen Steig eG, www.okticket.de

GARHAMMER G | Raiffeisenbank Am Goldenen Steig | okticket.de

Veranstalter: pothpourri concerts

ANZEIGE

Wir machen Betten für die besten Hotels der Welt...

...am liebsten für Sie

Mühldorfer
WIR MACHEN BETTEN SEIT 1920

Fabrikation: Haidmühle, T. 08556 96000, Passau: Heilig-Geist-Gasse 9, T. 0851 33361
Webshop: www.muehldorfer.com

HADER KOMMT!

31. Januar 2019 | 20 Uhr
Stadthalle Pocking

Karten gibt es bei PNP, Sparkasse Rottal-Inn und www.okticket.de

Er kommt höchstpersönlich im neuen Jahr. Am Donnerstag, 31. Januar 2019 gastiert der österreichische Kabarettist und mehrfach ausgezeichnete Schauspieler Josef Hader in der Stadthalle Pocking. Aus den letzten fünf Programmen hat Josef Hader Teile herausgenommen und zu einem Best of geformt. Manches kommt einem deswegen so bekannt vor an diesem Abend, von früher, von irgendwo. Und er gibt auch zu, dass er gestohlen hat. Doch kommt es darauf an? Bei dem guten Verhältnis von Täter und Opfer... Aus der Fülle der Figuren entsteht eine Geschichte, die eines für sich beanspruchen kann: ein neues Hader-Programm zu sein. Ein echtes!

MACC&C CELTIC FOUR

DIE SCHÖNSTEN WEIHNACHTSLIEDER AUS IRLAND UND SCHOTTLAND

Eine „Schottisch Irische Weihnacht" präsentieren „MacC&C Celtic-Four". Die mittlerweile weitbekannte niederbayerische Band hat sich mit einem breitgefächerten Repertoire, Originalinstrumenten und Anekdoten längst in die Herzen ihrer Fans gespiel.

→ **Samstag | 15. Dezember 2018 | 20 Uhr**
Gasthaus Knott | Jacking

HERBERT PIXNER OPEN AIR IN PASSAU!

Herbert Pixner präsentiert sein Programm 2019 bei einem Open Air am 30. Juni 2019 auf dem Domplatz. Alle Plätze sind nummeriert und der Kartenvorverkauf beginnt ab sofort.

„Finest handcrafted music from the Alps", dies ist seit Jahren das Motto des Ausnahmekünstlers Herbert Pixner aus Südtirol. Das außergewöhnliche Musikprojekt aus Südtirol von Multiinstrumentalist, Komponist und Produzent Herbert Pixner (Diatonische Harmonika, Klarinette, Saxophon, Trompete, Percussion), Manuel Randi (Flamenco-Gitarre, E-Gitarre, Gipsy-Gitarre), Heidi Pixner (Harfe) und Werner Unterlercher (Kontrabass) zählt zur Zeit zu den erfolgreichsten Acts in der Sparte „neue & progressive Volksmusik". Jede regionale Zuweisung ist bei diesem Projekt allerdings überflüssig, weil sich damit die Kraft ihrer Performance ohnehin nicht erklären lässt. Mit verspielt-lasziver Sanftmut, wuchtigem Rock und Bluesriffs, brillianter Technik und extatischer Spielfreude begeistern sie seit Jahren ein immer größer werdendes Publikum.

Sonntag | 30. Juni 2019 19:30 Uhr | Domplatz Passau
Tickets im Vorverkauf bei allen PNP-Geschäftsstellen, bei der PaWo und online unter www.donaufestival.eu

ANZEIGE

ScharfrichterHaus

Mit Lust den Kopf verlieren...

PROGRAMM November 2018

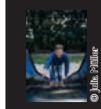
Do. 8.11.
Bumillo
„Die Rutsche rauf"

Fr. 9.11.
Sulaiman Masomi
„Keine Angst, ich kann deutsch"

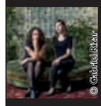
Do. 15.11.
Flüsterzweieck
„Stabile Eskalation"

Fr. 16.11.
Volkmar Staub
„Lacht kaputt, was euch kaputt macht""

Do. 22.11.
Georg Clementi
„Zeitlieder Tour 2018"

Fr. 23.11.
Slapjack
„Rock´n´Roll served hot"

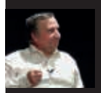
Sa. 24.11.
Manfred Kempinger
„Wahrheiten"

Do. 29.11. *REDOUTE*
Stermann & Grissemann
„Gags, Gags, Gags"

Fr. 30.11. *REDOUTE*
Andreas Rebers
„Weihnachten mit Onkel Rudi"

Kartenverkauf:
Kulturbüro im ScharfrichterHaus
Mo -Fr 10-16 Uhr
www.scharfrichterhaus.de
www.reservix.de und an allen Reservix-Vorverkaufsstellen deutschlandweit.

Öffnungszeiten:
Mo - Fr 10 - 16 Uhr (Kulturbüro)
Mo - Sa 17 - 01 Uhr (Gastronomie)

Milchgasse 2 - 94032 Passau - Tel. 08 51 - 3 59 00 - Fax 26 35

FREITAG 2

MUSIK

Musik in der Liturgie
17:45 Uhr Kurhauskirche Schärding
Choral Evensong
19:00 Uhr St. Nikola Passau
Lange Nacht der Musik #2
19:00 Uhr Lokale der Akti-Wirte Schärdign
Fratres trio
19:30 Uhr Piano Mora Passau
Brucknerhaus Linz
Country Dudes in Concert
20:00 Uhr Theater Paul Straubing
04 **Rio Acima**
20:00 Uhr Café Museum Passau
The Irish Folk Festival
20:00 Uhr Stadtsaal Mühldorf am Inn
Zeal & Ardor / Die Nerven / Me + Marie / Cari Cari
20:00 Uhr Posthof Linz
Herbert Pixner Projekt
20:00 Uhr Brucknerhaus Linz
The Tribute plays Bowie
20:00 Uhr Spinnerei Traun
Parasol Caravan – Intra – Clockwise Water Flow
20:30 Uhr Alte Mälzerei Regensburg

THEATER

03 **Ein Sechser für'n Seitensprung**
19:30 Uhr Kleines Kurhaus Bad Füssing
02 **Königliches Hoftheater Lumumba: Raub Und Morditaten an der Säumerbrücke**
20:00 Uhr ScharfrichterHaus Passau
QuadratRatschnSchlamassl
20:00 Uhr Zum Kirchenwirt Aidenbach
Nur Kinder, Küche, Kirche
20:00 Uhr Kleines Theater Kammerspiele Landshut
Erlösung
20:00 Uhr Gugg Braunau

KABARETT

Christian Springer: Alle machen, keiner tut was
20:00 Uhr Wirtshaus Neurandsberg Rattenberg

BALLETT

01 **Schlüssel von nirgendwoher**
17:00 Uhr Haus der Kultur Metropol Budweis

LITERATUR

Poetry Slam
20:00 Uhr Alte Mälzerei Regensburg

REVUE

Rossini
19:30 Uhr Theater an der Rott Eggenfelden

SONSTIGES

05 **36. Mega-Kneipenfestival**
20:00 Uhr Dreiländerhalle Passau

FR 2.11. 17:00 UHR
HAUS DER KULTUR METROPOL ČESKÉ BUDĚJOVICE (CZ)

Schlüssel von nirgendwoher

Als zweite Premiere der Saison führt das Ensemble ein abendfüllendes Ballett des Choreographen, Tänzers und künstlerischen Leiters des Balletts des Nationaltheaters in Prag, Petr Zuska auf.

SAMSTAG 3

OPER – OPERETTE – MUSICAL

Der Vetter aus Dingsda
19:30 Uhr Stadttheater Passau

MUSIK

Hoabergmusi
19:00 Alte Kirche Pleinting
08 **25 Jahre Stefan Moll**
19:30 Uhr Kleines Kurhaus Bad Füssing
Artyom Dervoed - Der russische Paganini der Gitarre
20:00 Uhr Kapuzinerstadl Deggendorf
Daniel Wildner
20:00 Uhr Café Museum Passau
Blues Brothers
20:00 Uhr ScharfrichterHaus Passau
Die Cigaretten
20:00 Uhr Zauberberg Passau
06 **Monokini support: Der Heizkörper**
21:00 Uhr Zeughaus Passau
07 **i-Bänd**
20:00 Uhr GH Knott Jacking
Jazzrausch Bigband: Uferlos Konzertnacht
20:00 Uhr Lindenkeller Freising
Hugo Siegmeth's Bayerisch Jazz Group
20:00 Uhr Haberkasten Mühldorf am Inn
Steaming Satellites / Drangsal / Cosmo Sheldrake / Tonfabrik
20:00 Uhr Posthof Linz
The Songwriter 7
20:00 Uhr Spinnerei Traun
Bogalekrik
23:00 Uhr Club Bogaloo Pfarrkirchen

THEATER

QuadratRatschnSchlamassl
20:00 Uhr Zum Kirchenwirt Aidenbach
Fastfood: Best of Impro
20:00 Uhr Alte Mälzerei Regensburg
Erlösung
20:00 Uhr Gugg Braunau

KABARETT

Tom Bauer: Plötzlich erwachsen
20:00 Uhr Theater Paul Straubing
Flüsterzweieck
20:00 Uhr Club Bogaloo Pfarrkirchen

KINDER

Königl. Hoftheater Lumumba: Das Krokodil beim Doktor
15:00 Uhr Café Museum Passau
Theater Liberi: Das Dschungelbuch
15:00 Uhr Stadtsaal Mühldorf am Inn
Internationale Figurentheaterwochen: Auf den silbernen Bergen und über die schöne Janicka
16:00 Uhr Europabücherei Passau

LITERATUR

Landshuter Literaturtage: Auftaktveranstaltung mit Sebastian Schnoy
19:00 Uhr Alte Kaserne Landshut

TANZ

7 Worte: Lyrikonzertanz
20:00 Uhr Skulpturenmuseum Landshut

REVUE

Rossini
19:30 Uhr Theater an der Rott Eggenfelden

PARTY

05 **Mega Kneipen-Festival**
20:00 Uhr Dreiländerhalle Passau
Satisfying Sound Selection
22:00 Uhr Zauberberg Passau

SONSTIGES

Charity Event für alle Sinne 2.0
19:00 Uhr Redoute Passau

SONNTAG 4

OPER – OPERETTE – MUSICAL

Der Vetter aus Dingsda
16:00 Uhr Stadttheater Passau

MUSIK

Geistliches Konzert
16:00 Uhr Pfarrkirche St. Rupert Salzweg
Ravel und Debussy: Aufbruch in die Moderne
17:00 Uhr Portenkirche Fürstenzell
Franz Posch & seine Innbrüggler
17:00 Uhr Atrium Bad Schallerbach
Long Tall Jefferson
19:00 Uhr KaffeeWerk Passau

REVUE

Rossini
17:00 Uhr Theater an der Rott Eggenfelden

KINDER

Bayerische Puppenbühne: Kasperl und der Nikolaus
14:00 u. 16:30 Uhr Theater Paul Straubing
Internationale Figurentheaterwochen: Anna Pilstl – Ein Stück Wiese
15:00 Uhr GH Fliegerbauer Passau-Stelzlhof

TANZ

7 Worte – Lyrikonzertanz
15:00 Uhr Konzerthaus Blaibach

FR 2.11. 20:00 UHR
SCHARFRICHTERHAUS PASSAU
SA 17.11. 20:00 UHR
MEHRZWECKSAAL BRUNNENTHAL

Internationale Figurentheaterwochen

Raub und Morditaten an der Säumerbrücke. Der Salzhandel hinüber nach Böhmen brachte der Dreiflüssestadt Passau einst Reichtum. Doch so manchen kostete er den Besitz oder sogar das Leben. Davon berichtet das Königliche Hoftheater Lumumba in diesem vergnüglichen und mit vielerlei Anspielungen gespickten Figurenstück, erarbeitet mit dem Kunstverein Rauchzeichen.

FR 2.11. 19:30 UHR
KLEINES KURHAUS BAD FÜSSING

Ein Sechser für'n Seitensprung

- eine Bauernposse von Inge Borg. Gastspiel der Ludwig-Thoma-Bühne Rottach-Egern mit den Protagonisten Barbara Kutzer, Claudia Mabell, Patrick Schosser, Hanno Sollacher und Lisa Holzner.

MONTAG 5

MUSIK

09 **Daniel Schmidt Sven Ochsenbauer Quartett**
19:00 Uhr Café Duftleben Passau
Zwischen Himmel und Hölle: Der Koran bei E. A. Poe und J. Holbrooke
19:30 Uhr Brucknerhaus Linz
10 **Paul Zauner's Blue Brass feat. David Murray**
20:00 Uhr Café Museum Passau

THEATER

Theatergruppe Letsplay: Hin und Her
19:00 Uhr Zauberberg Passau

SHOW

Beat it!
20:00 Uhr Brucknerhaus Linz

VORTRAG

Von der Vielfalt zur Einheit? Grundzüge der historischen Entwicklung Europas seit dem 18. Jahrhundert
19:30 Uhr VHS Landshut

FR 2.11. 20:00 UHR
CAFÉ MUSEUM PASSAU

Rio Acima

spielt energiegeladenen Fusion Samba von heute. Um an den groovebetonten Stoff zu kommen, ist ihnen beinahe jedes Mittel recht. Sie wildern flussaufwärts, in der Vergangenheit von Musikern wie Tânia Maria, Paquito D'Rivera, José Bertrami oder Marcos Valle und schrecken sogar vor Eigenkompositionen nicht zurück. Im Mittelpunkt der Band steht vor allem das dynamische Zusammenspiel.

FR/SA 2./3.11. 20:00 UHR
DREILÄNDERHALLE PASSAU

Mega Kneipen-Festival

Der Freitag steht mit dem Motto „Love Unighted" ganz unter dem Zeichen der angesagtesten DJs der Region. Mit dabei sind in diesem Jahr Tarik Asadi, Tobi S, Stephano Pechero, Van Art, Kay C und Morgan Dex! Bei der „Kult Disco" am Samstag haben sich ebenfalls drei DJ-Giganten dazu verpflichtet, dem feierfreudigen Publikum so richtig einzuheizen und ihnen die besten Songs des letzten Jahrtausends zu servieren. Neben Camera-Kult-DJ Heinz kommt DJ Thommy (Amadeus Revival Party) und Mash Mike, bekannt von Bayern3, macht das Trio komplett.

DIENSTAG 6

MUSIK

10 **Paul Zauner's Blue Brass feat. David Murray**
20:00 Uhr Café Museum Passau
Street Dogs
20:00 Uhr Club Bogaloo Pfarrkirchen
The Slackers
21:00 Uhr Alte Mälzerei Regensburg
Hunkpapa – Klangphonics
21:00 Uhr Alte Mälzerei Regensburg

THEATER

Theatergruppe Letsplay: Hin und Her
19:00 Uhr Zauberberg Passau

KINDER-MUSICAL

Antons Kids Club: Wer findet die Spur?
16:00 Uhr Brucknerhaus Linz

LESUNG

Harald Grill: Hinter drei Sonnenaufgängen
20:00 Uhr Salzstadl Landshut
11 **Dietmar Füssel: Deppentango**
20:00 Uhr KiK – Kulturverein Kunst im Keller Ried

SA. 3.11. 21:00 UHR
ZEUGHAUS PASSAU

MONOKINI

machen Surf. Instrumentale Musik mit großen und kleinen Melodien, Zumm-Zacka-Zumm-Zack, Twang, Reverb, Orgel, Surfen, Western, Agenten, Weltraum, Easy Listening, Vollgas. Support: Der Heizkörper

SA 3.11. 20:00 UHR
GH KNOTT JACKING

i-Bänd

Mit ihrem Konzertprogramm zur gleichnamigen CD "Glaub ned ois" möchte die fünfköpfige Truppe ihren Beitrag dazu leisten, die ganze, absolute und grenzenlose Wahrheit ans Licht zu singen und Kröten zu Ohrwürmern zu machen, bevor sie unüberlegt geschluckt werden.

Weitere aktuelle Veranstaltungen auf innside-passau.de

MITTWOCH 7

OPER – OPERETTE – MUSICAL

12 **Die verkaufte Braut**
19:00 Uhr Haus der Kultur Metropol Budweis

MUSIK

Jam Session: Offene Bühne von LMS Ried und KiK
19:30 Uhr KiK – Kulturverein Kunst im Keller Ried
Duo Shira Concert
19:30 Uhr Brucknerhaus Linz
Swain – Apian
20:00 Uhr Alte Mälzerei Regensburg
Kompost 3
20:30 Uhr Café Museum Passau

THEATER

Hamlet
10:00 Uhr Theater an der Rott Eggenfelden

LESUNG

Ulrike Anna Bleier: Bushaltestelle
20:20 Uhr ScharfrichterHaus Passau
Lucas Adolphi liest: Die Cops ham mein Handy
20:00 Uhr Zauberberg Passau

SONSTIGES

Fahrradcafé Soziales Reparaturprojekt
17:00 Uhr Zeughaus Passau

SA 3.11. 19:30 UHR
KLEINES KURHAUS BAD FÜSSING

Stefan Moll

Gäste des Abends: Die Tenöre Benjamin Grund, Matthias Müller, Thomas A. Gruber, der Bass Stefan Hofmeister, der Bariton Daniel Hinterberger bekannt aus „Stimmen der Berge", „Frisch, frech & bayerisch", so einer der beliebten Schlagertitel der quirligen Rottalerin „Romy" und nicht zu vergessen Frank David.

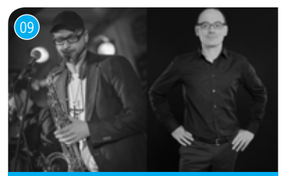

MO 5.11. 19:00 UHR
CAFÉ DUFTLEBEN PASSAU

Daniel Schmidt Sven Ochsenbauer Quartett

Funk, Soul und grooviger Jazz stehen beim Daniel Schmidt/Sven Ochsenbauer Quartett auf dem Programm. Kompositionen u.a. von Joe Sample, Ben Tucker, Eddie Harris oder Sven Ochsenbauer werden den ein oder anderen Zuhörer zum Wippen bringen!

DONNERSTAG 8

MUSIK

Jugend musiziert
19:30 Uhr Schloss Freudenhain
So schön ist Blasmusik
19:30 Uhr Kleines Kurhaus Bad Füssing
István Várdai – Violoncello
19:30 Uhr Atrium Bad Schallerbach
Yellow Cab
20:00 Uhr Wirtshaus Neurandsberg Rattenberg
Wiener Blond & Brüder Marx
20:00 Uhr Gugg Braunau
Gankino Circus
20:30 Uhr Alte Mälzerei Regensburg
Brokow – Lorain
20:30 Uhr Alte Mälzerei Regensburg

THEATER

Hamlet
10:00 Uhr Theater an der Rott Eggenfelden
Theatergruppe Letsplay: Hin und Her
19:00 Uhr Zauberberg Passau
Bernarda Albas Haus
19:00 Uhr Athanor Akademie Passau

KABARETT

13 **Bumillo: Die Rutsche rauf**
20:00 Uhr ScharfrichterHaus Passau
Lars Redlich: Lars but not least
20:00 Uhr Haberkasten Mühldorf am Inn
Robert Palfrader: Allein
20:00 Uhr Kikas – Kunst im Kinosaal Aigen / Schlägl
Günther Lainer & Christian Putscher: WurstSalat
20:00 Uhr Posthof Linz

LESUNG

Ana Zirner: Alpensolo. Allein zu Fuß von Ost nach West
19:30 Uhr Bücher Pustet Landshut

KINDER-THEATER

Die zertanzten Schuhe
09:00 u. 11:00 Uhr Kleines Theater Kammerspiele Landshut

MO/DI 5./6.11. 20:00 UHR
CAFÉ MUSEUM PASSAU

Paul Zauner's Blues Brass feat. David Murray

Der Grammy-Gewinner David Murray gilt vielen als einer der wichtigsten und vielseitigsten Saxophonisten, Komponisten und Bandleader des modernen Jazz. Jazzposaunist Paul Zauner spielte bereits Ende der 80er-Jahre zwei Tourneen mit David Murrays Band „Last of the Hipmen". Das Konzert ist in diesem Sinn auch eine Reunion der Zusammenarbeit, durch die 1989 auch die CD „Last of the Hipmen" entstand.

DI 6.11. 20:00 UHR
KIK RIED

Dietmar Füssel: „Deppentango"

Füssels Spezialgebiet ist die absurde Kurzgeschichte, was er in seinem neuen Buch einmal mehr unter Beweis stellt. Darin erfährt man unter anderem, warum der Plan des Britischen Geheimdienstes, Hitler in eine Frau umzuwandeln, nicht funktioniert hat, welches Gemüse sich am besten zum Bau von Raumschiffen eignet, was es mit Gurkenmasken, Eskimobräuchen und Austro-Indianern auf sich hat und warum es sich für unser defizitäres Gesundheitssystem letztlich doch nicht rechnen würde, professionelle Gesundbeter zu engagieren.

MI 7.11. 19:00 UHR
HAUS DER KULTUR METROPOL ČESKÉ BUDĚJOVICE (CZ)

Die verkaufte Braut

Smetanas Anekdote über die Braut, die der Bräutigam an sich selbst verkauft, zählt zu den erfolgreichsten komischen Opern. Sie wurde ursprünglich als ein Singspiel mit gesprochenen Dialogen komponiert und der Komponist allein bezeichnete sie als eine Art „Spielerei", die er als eine willkommene Abwechslung von den ernsten Opern betrachtete.

DO 8.11. 20:00 UHR
SCHARFRICHTERHAUS

Bumillo

Man weiß nie, was auf dieser Rutsche als nächstes passiert: Bumillo ist nicht immer nur Kabarett und Comedy, er ist auch Philosophie und Poesie, Quintessenz und Quatsch, Teddybär und TED Talk. Er fegt deine Zukunftsängste und Selbstzweifel einfach weg, er holt dich raus aus dem Loch voll Fragezeichen und Wehmut und geht mit dir: Die Rutsche rauf. Und das wird mindestens: interessant.

FREITAG 9

OPER – OPERETTE – MUSICAL

Jenufa
17:00 Uhr Südböhmisches Theater Budweis

MUSIK

Vincent & Fernando:
„Farbenspiel des Herbstes“
19:30 Uhr Kleines Kurhaus Bad Füssing
„kunstStoff .LIVE“ und
„Sex a la bamba“
20:00 Uhr Zauberberg Passau
Cold Heat Blues Band
20:00 Uhr Café Museum Passau
16 **Monika Drasch**
20:00 Uhr Möbelmanufaktur Wagner Vornbach
Fenzl
20:00 Uhr Club Bogaloo Pfarrkirchen
Zep
20:00 Uhr Lindenkeller Freising
15 **5/8erl in Ehr'n: Duft der Männer**
20:00 Uhr KiK – Kulturverein Kunst im Keller Ried

THEATER

Bernarda Albas Haus
19:00 Uhr Athanor Akademie Passau
Internationale Figurentheater-wochen: Familientheater Larisa Bytsko, „Himmel der Erinnerung“
19:00 Uhr Landwirtschaftsmuseum Regen
Hamlet
19:30 Uhr Theater an der Rott Eggenfelden
Veronika Bittenbinder & Heinz-Josef Braun
20:00 Uhr Wild-Berghof Buchet Bernried
Nur Kinder, Küche, Kirche
20:00 Uhr Kleines Theater Kammerspiele Landshut

KABARETT

Sulaiman Masomi:
Keine Angst, ich kann Deutsch!
20:00 Uhr ScharfrichterHaus Passau
Michael Buchinger:
Lange Beine, kurze Lügen
20:00 Uhr Lustspielhaus München
Arnulf Rating: Tornado
20:00 Uhr Gugg Braunau
Pigor singt – Benedikt Eichhorn muss begleiten
20:00 Uhr Posthof Linz
Tricky Nicky: Hypochondria
20:00 Uhr Spinnerei Traun

PARTY

Phil free to freak out
22:00 Uhr Zauberberg Passau

DO 15.11. 19:00 UHR
GEMEINSCHAFTSRAUM „GEMEINSAM LEBEN IN EUROPA“ PASSAU

Workshop zum Thema „Herbst“

Der Passauer Lyriker Friedrich Hirschl ist bekannt für seine dichten Sprachbilder, von denen seine Gedichte getragen werden. In diesem Workshop bringt er Interessierten seine Arbeitsweise näher und gibt ihnen Anregungen für eigene Gedichte. Die Teilnahme am Workshop ist kostenlos und ohne Voranmeldung möglich.

SAMSTAG 10

OPER – OPERETTE – MUSICAL

La Traviata
19:00 Uhr Haus der Kultur Metropol Budweis
Opern- und Liederabend
19:30 Uhr Niedernburg Passau

MUSIK

THE SPAWN OF DEATH FEST
15:00 Uhr Zeughaus Passau
8. WEIHERHAUS-Festival – Long Live Rock' n Roll
19:30 Uhr Weiherhaus-Theater Ortenburg
19 **Jürgen Neudert: Gipfeltreffen des Jazz in Obernzell**
19:30 Uhr Schloss Obernzell
20 **Landluft: Live-Haftig**
19:30 Uhr Gasthof Anetseder Hauzenberg-Haag
Michael Fitz: jetzt auf gestern 2018
20:00 Uhr ScharfrichterHaus Passau
18 **Highfield: Oldies but Goldies**
20:00 Uhr Streiblwirt Passau-Rittsteig
ELVIS: One Night with the King
20:00 Uhr Wolferstetter Keller Vilshofen
Die Cuba- Boarischen Servus Cuba!
20:00 Uhr Zechensaal Kropfmühl
Bogalekrik
23:00 Uhr Club Bogaloo Pfarrkirchen
Hendrika Entzian Quartett
20:00 Uhr Zoglau3 Taubenbach/Reut
Unterbiberger Hofmusik: Dahoam und Retour
20:00 Uhr Wild-Berghof Buchet Bernried
Ohrange
20:00 Uhr Alte Mälzerei Regensburg
Andreas Schaerer & A Novel of Anomaly
20:00 Uhr Jazzkeller Burghausen
Herbstkonzert der Stadtkapelle
20:00 Uhr Kubinsaal Schärding
Heavy Tuba
20:00 Uhr Spinnerei Traun
21 **Trio Benares**
20:30 Uhr Musikschule Raab OÖ
Danceindievasion
23:00 Uhr Club Bogaloo Pfarrkirchen
Gretchen will tanzen
23:00 Uhr Alte Mälzerei Regensburg

THEATER

Theatergruppe Letsplay: Hin und Her
19:00 Uhr Zauberberg Passau
Bernarda Albas Haus
19:00 Uhr Athanor Akademie Passau
Hamlet
19:30 Uhr Theater an der Rott Eggenfelden
Eine Weihnachtsgeschichte
20:00 Uhr Theater Paul Straubing

KABARETT

17 **Petzenhauser & Wählt: Gess'n wird dahoam**
20:00 Uhr KuK Schönberg
Franziska Wanninger: furchtlos glücklich
20:00 Uhr Wirtshaus Neurandsberg Rattenberg
Mütterdämmerung: Die letzten Tage der Kindheit
20:00 Uhr Kleines Theater Kammerspiele Landshut
Tricky Nicki
20:00 Uhr Gugg Braunau
Arnulf Rating: Tornado
20:00 Uhr Posthof Linz

KINDER/JUGEND

Königl. Hoftheater Lumumba: Kalif Storch
15:00 Uhr Café Museum Passau
Ein tierisches Vergnügen
15:00 Uhr Brucknerhaus Linz
Elegant
20:00 Uhr Brucknerhaus Linz

PARTY

Satisfying Sound Selection
22:00 Uhr Zauberberg Passau

SONNTAG 11

MUSIK

Das verrückte Jazzkonzert
11:00 u. 15:30 Uhr Brucknerhaus Linz
Kammermusikmatinee mit dem Wiener Lerchenquartett
11:11 Uhr Kubinsaal Schärding
So gut wie neu
16:00 Uhr Gemeindesaal Straßkirchen
8. WEIHERHAUS-Festival – Long Live Rock' n Roll
16:00 Uhr Weiherhaus-Theater Ortenburg
Piano Flute Connection
17:00 Uhr Portenkirche Fürstenzell
22 **Aus den Tiefen**
19:00 Uhr Kirche St. Peter Passau
Fenzl
20:00 Uhr Refektorium Aldersbach

THEATER

Hamlet
17:00 Uhr Theater an der Rott Eggenfelden
Eine Weihnachtsgeschichte
18:00 Uhr Theater Paul Straubing
Bernarda Albas Haus
19:00 Uhr Athanor Akademie Passau
Der Vorrname
19:00 Uhr Kleines Theater Kammerspiele Landshut

KABARETT

Harry G: #HarrydieEhre
20:00 Uhr Haberkasten Mühldorf am Inn

KINDER

Internationale Figurentheater-wochen: Familientheater Larisa Bytsko, „Himmel der Erinnerung“
17:00 Uhr GH Fliegerbauer Passau-Stelzlhof

LESUNG-MUSIK

Karl Markovics & die OÖ Concert-Schrammeln (mit Musik)
17:00 Uhr Atrium Bad Schallerbach

FR 9.11. 20:00 UHR
KIK RIED

5/8erl in Ehr'n: Duft der Männer

Auch im elften Jahr ihres Bestehens sind 5/8erl in Ehr'n kaum festzumachen, verweben verschiedene Interpretationsebenen, sind tiefernst und leicht zugleich. Man kann auf ‚Duft der Männer' Liebeslieder heraushören oder politische Ebenen erkennen. Gelegentlich alles in einer Zeile. Die Band nutzt die Kraft des Wienerischen, das Doppeldeutige, das Schmeichelnde wie Boshafte.

Weitere aktuelle Veranstaltungen auf innside-passau.de

MONTAG 12

MUSIK

Beats & Bauer
19:00 Uhr Café Duftleben Passau
Verliebt in Österreich
19:30 Uhr Brucknerhaus Linz

KINDER

Internationale Figurentheater-wochen:Familientheater Larisa Bytsko, „Himmel der Erinnerung“
19:00 Uhr Uni Passau

LITERATUR

Poetry Slam
15:00 Uhr Zeughaus Passau
Francesca Melandri: Alle außer mir
19:30 Uhr Alter Schlachthof Landshut

FR 9.11. 20:00 UHR
MÖBELMANUFAKTUR WAGNER VORNBACH
FR 16.11. 20:00 UHR
LINDENKELLER FREISING

Monika Drasch: Auf der böhmischen Grenz

Begleitet von Norbert Nagel (Klarinette/Saxophon), Christian Gruber (Gitarre) und Alex Haas (Kontrabass/Gesang) will sie „Grenzen überwinden“. Mit ihrem neuen Programm begibt sie sich in eine ganz besondere geografische Ecke, insbesondere was Mentalität, Sprache, Ausdrucksart betrifft. Die exzellenten Musiker begeistern durch Virtuosität und Spielfreude. Es ergibt sich daraus eine musikalisch in Szene gesetzte Grenzbegehung zwischen Volksmusik, klassischer Kammermusik bis hin zum Jazz.

SA 10.11. 20:00 UHR
KUK SCHÖNBERG

Petzenhauser & Wählt „G'essn wird dahoam“

Ihres wichtigen Auftrags bewusst, widmen sich die beiden Sprösslinge niederbayerischen Saatguts daher erst einmal vom Küchenfenster aus grundsätzlichen Fragen zur bayerischen Lebensform und ob jene mit Blick auf ihre Vergangenheit in der Gegenwart noch eine Zukunft hat. Wie steht es um die alten Weisheiten unserer Vorfahren? Auf die Nachhaltigkeit eines Sprichworts hat sich das brandneue Bühnenduett allerdings bereits geeinigt: „Oa Scheit´l alloa brennt ned.“ Darum brennen sie zu zweit: Eva Petzenhauser und Stefan Wählt.

DIENSTAG 13

MUSIK

Verliebt in Österreich
19:30 Uhr Brucknerhaus Linz
Asrael
19:30 Uhr Brucknerhaus Linz
Intergalactical Lovers
20:30 Uhr Alte Mälzerei Regensburg

LESUNG

Monika Maron:
Munin oder Chaos im Kopf
19:00 Uhr Rathausfoyer Landshut
Harald Grill & Mike Reisinger
20:00 Uhr ScharfrichterHaus Passau

FILM

Kino Vagabundo: Mandy
19:00 Uhr Zauberberg Passau

SA 10.11. 20:00 UHR
GH STREIBLWIRT PASSAU-RITTSTEIG
SA 17.11. 20:00 UHR
HÖLZLWIMMER-STADL KLEEBERG / RUHSTORF

„Highfield“

das sind fünf Musiker, die in den 70er und 80er Jahren in verschiedenen Formationen und Bands in den Tanzlokalen im Großraum Passau aktiv waren. Spaß und Freude mit der Livemusik stehen bei ihnen im Vordergrund. Das Repertoire der Band reicht von Oldies, Rock, Pop, Schlager bis hin zu Country-Music.

SA 10.11. 19:30 UHR
SCHLOSS OBERNZELL

Jürgen Neudert – Gipfeltreffen des Jazz

Mit Ralf Hesse (Trompete), Rainer Böhm (Piano), Julian Fau (Drums) und Thomas Stabenow (Bass) hat Jürgen Neudert (Posaune) eine Band aus absoluten Hochkarätern der deutschen Jazzszene um sich versammelt, deren gemeinsame Leidenschaft der Hardbop Jazz ab den späten 60er Jahren ist. Aber auch modernen Einflüssen verschließt sich das Ensemble nicht. So wird in stimmungsvollen Arrangements und Kompositionen der Bandmitglieder Traditionelles geschickt mit Zeitgenössischem verwoben.

MITTWOCH 14

MUSIK

23 **Barbara Dorsch: Küchenlieder**
18:00 Uhr Frau Dunschn Passau
24 **Piero Bittolo Bon's Bread & Fox**
20:00 Uhr Café Museum Passau
Der Nino aus Wien
20:00 Uhr Posthof Linz

KABARETT

Da Huawa, da Meier und i
20:00 Uhr Alte Mälzerei Regensburg
Rolf Miller: Obacht Miller
20:00 Uhr Lustspielhaus München
Bodo Wartke: Antigone
20:00 Uhr Posthof Linz

LESUNG | LITERATUR

Literaturshow mit Jaroslaw Rudis
19:30 Uhr Kleines Theater Kammerspiele Landshut
Passauer Literaturkreis: Passauer Passagen
20:00 Uhr ScharfrichterHaus Passau

SA 10.11. 19:30 UHR
GH ANETSEDER HAUZENBERG-HAAG

Landluft: Live-Haftig

Authentischer Bairisch-Rock aus Niederbayern. Handgemacht, bodenständig, die Gschichtn dazu bissig bis satirisch, kernig ganz tief drin und die Kopfnote sakrisch-komisch. Eine wilde Mischung aus Rock, Pop, Rock'n'Roll und waldlerischen Weisheiten. Eine Benefizveranstaltung der PLAN Aktionsgruppe Passau

SA 10.11. 20:30 UHR
MUSIKSCHULE RAAB OÖ

Trio Benares

Seit vielen Jahrzehnten gibt es eine starke Anziehungskraft zwischen indischer klassischer Musik und Jazz, ist doch die Improvisation zentraler Bestandteil beider Musikrichtungen. Mit dem Sitar-Spieler Deobrat Mishra und seinem Neffen Prashant Mishra an der Tabla hat Roger Hanschel zwei hervorragende Vertreter der indischen Musik gewonnen. Beide stammen aus einer Musikerfamilie, die bereits in die siebte Generation zurückreicht. Ihre Musik ist „spannend, virtuos, sinnlich und schön“!

Weitere aktuelle Veranstaltungen auf innside-passau.de

DONNERSTAG 15

OPER – OPERETTE – MUSICAL

Musical- und Operettengala
19:30 Uhr Kubinsaal Schärding

MUSIK

Bogaloo Fol Night
19:30 Uhr RossStall Eggenfelden-Gern
Tröstungen
19:30 Uhr Brucknerhaus Linz
Cari Cari
20:00 Uhr Zauberberg Passau
John Garner
20:00 Uhr Alte Mälzerei Regensburg
Nada Surf
20:00 Uhr Posthof Linz
Guru Guru
20:30 Uhr Alte Mälzerei Regensburg

THEATER

Der Reigen
19:30 Uhr Theater an der Rott Eggenfelden

COMEDY-KABARETT

25 **Flüsterzweieck: Stabile Eskalation**
20:00 Uhr ScharfrichterHaus Passau
Ludwig W. Müller: Absolute Weltklapse
20:00 Uhr LOKschuppen Simbach
Woife Berger: Der Fälscher: Zwischenzeit
20:00 Uhr Lindenkeller Freising
Timo Wopp: Auf der Suche nach dem verlorenen Witz
20:00 Uhr Lustspielhaus München
RaDeschnig: Doppelklick
20:00 Uhr Posthof Linz

LESUNG

Lesung mit Manfred Weindl
19:00 Uhr Mehrzweckhalle Salzweg

VORTRAG

Namibia
19:30 Uhr Kleines Kurhaus Bad Füssing

SONSTIGES

14 **Workshop zum Thema „Herbst“**
19:00 Uhr Gemeinschaftsraum „Gemeinsam leben in Europa“ Passau

SO 11.11. 19:00 UHR
KIRCHE ST. PETER PASSAU

Aus den Tiefen

In dieser musikalischen Andacht wird mit Musik von Heinrich Schütz und Johann Sebastian Bach Bezug auf den Gedenkmonat November genommen. Tief bewegende Klänge und Texte gemahnen uns an die Endlichkeit und Bedürftigkeit des menschlichen Daseins, dem aber ein tröstliches Geschenk in der Menschwerdung Jesu anheimgegeben ist. Das Magnificat, der Lobpreis der Mutter Jesu, kündigt dies an und lässt den, der es begreift, mit Simeon einen tiefen Frieden mit den letzten Dingen schließen.

23 MI 14.11. 18:00 UHR
FRAU DUNSCHN PASSAU

Bernadette Maier

„...ohne Netz und doppelten Boden sind die sichtbar gewordenen Gestalten auf den übermalten Postkarten von Bernadette Maier“. Zur Finissage wird Barbara Dorsch wird Küchenlieder musizieren .

MI 14.11. 20:00 UHR
CAFÉ MUSEUM PASSAU

Piero Bittolo Bon's Bread & Fox

In der Besetzung Posaune, Tuba, Klavier, Schlagzeug und Piero Bittolo Bon am Altosax sowie Flöte und Klarinetten ist man anarchischem Humor zugeneigt: Da werden Klänge gewürfelt, repetitiv-verschachtelte Bop-Muster über perkussiver Rock-Energie modifiziert oder eine konstant pulsierende Ballade im Brass-Trio-log mit dunklen Timbres geheimnisvoll gerahmt.

DO 15.11. 20:00 UHR
SCHARFRICHTERHAUS PASSAU

Flüsterzweieck

probt den Aufstand und durchstreift unsere Komfortzone auf der Suche nach der Eskalation. Dabei haben die beiden Wiener Kabarettistinnen stets die entscheidende Frage im Blick: Wie können wir aus unserem faden und armseligen Alltagstrott ausbrechen und etwas richtig Geiles erleben? Flüsterzweieck nimmt Sie mit auf einen Tauchgang in die Untiefen Ihrer Emotionen und geheimen Sehnsüchte.

WOCHE ZWEI

FREITAG 16

MUSIK

Barbara Dorsch: Kindlwiegen
19:30 Uhr Fürstenbau Passau
8. WEIHERHAUS-Festival „Long Live Rock'n Roll"
19:30 Uhr Weiherhaus-Theater Ortenburg
Bill Frisell
19:30 Uhr Brucknerhaus Linz
Paulus
19:30 Uhr Brucknerhaus Linz
3. Vilshofener Herbstsingen
20:00 Uhr Atrium Vilshofen
16 **Monika Drasch – Auf der böhmischen Grenz'**
20:00 Uhr Lindenkeller Freising
Stefan Leonhardsberger und die Pompfüneberer
20:00 Uhr Haberkasten Mühldorf am Inn
Unterbiberger Hofmusik
20:00 Uhr Jazzkeller Burghausen
26 **Skilenda**
20:00 Uhr KUBA Kulturbahnhof Eferding
Alex Cech: Inn-Finity Quartet
20:00 Uhr KiK – Kulturverein Kunst im Keller Ried
Rock4
20:00 Uhr Gugg Braunau
Leoniden: Kids Will Unite Tour 2018
Support: Kids & Cats
20:00 Uhr Posthof Linz
GreeeN: Ach du grüne Neune Tour 2018
20:00 Uhr Posthof Linz

THEATER

Arsen und Spitzenhäubchen
19:30 Uhr Stadttheater Passau
Der Reigen
19:30 Uhr Theater an der Rott Eggenfelden
Eine Weihnachtsgeschichte
20:00 Uhr Theater Paul Straubing
Der Vorname
20:00 Uhr Kleines Theater Kammerspiele Landshut

KABARETT

Volkmar Staub
20:00 Uhr ScharfrichterHaus Passau
Helmut Schleich: Kauf, du Sau
20:00 Uhr Alte Mälzerei Regensburg
29 **Wolfgang Krebs: Geh zu, bleib da!**
20:00 Uhr Kirchenwirt Aidenbach

KINDER

Mit zwei dabei
10:00 Uhr Stadtbibliothek Deggendorf

DISKUSSION

„Die Folgen der Globalisierung für das Musikleben in Deutschland und Europa"
19:00 Uhr Piano Mora Passau

PARTY

Herbstball mit der Kultband „First Mountains"
19:30 Uhr Kleines Kurhaus Bad Füssing
Phil free to freak out
22:00 Uhr Zauberberg Passau

26
FR 16.11. 20:00 UHR
KUBA EFERDING

Siklenda

Musik aus Niederwaldkirchen - einfach und spannend, traurig und wunderbar, bedacht und impulsiv, reif und sich ständig weiterentwickelnd. So wie wir sind, so wie das Leben ist.

SAMSTAG 17

OPER – OPERETTE – MUSICAL

The Blues Brothers
19:30 Uhr Stadttheater Passau

MUSIK

„Obertöne" – 70 Jahre OÖ Blasmusik
17:00 Uhr Brucknerhaus Linz
Ludwig van Beethoven: Die 32 Klaviersonaten
19:00 Uhr Konzerthaus Blaibach
Die Wellküren: Abendlandler
20:00 Uhr GH Knott Jacking
18 **Highfield: Oldies but Goldies**
20:00 Uhr Hölzlwimmer-Stadl Kleeberg
Renaud Garcia-Fons Trio
20:00 Uhr Atrium Vilshofen
Creedence Revival
20:00 Uhr Wirtshaus Neurandsberg Rattenberg
Nick Woodland – die britisch-bayerische Blues-Legende
20:00 Uhr Lindenkeller Freising
Indra Rios Moore Quartett
20:00 Uhr Jazzkeller Burghausen
28 **Innviertler Zitherfreunde: Konzert der tausend Saiten**
20:00 Uhr Gemeindesaal Münzkirchen
Gewürztraminer
20:00 Uhr Musikclub Lembach
30 **Oker**
20:00 Uhr Jazzatelier Ulrichsberg
Gregor Meyle & Band
20:00 Uhr Posthof Linz
32 **Walter Salas Humara & Band (USA)**
21:00 Uhr Gasthaus Gistl Frauenau

THEATER

Der vergessliche Bürgermeister
19:30 Uhr Stadthalle Pocking
Der Reigen
19:30 Uhr Theater an der Rott Eggenfelden
Eine Weihnachtsgeschichte
20:00 Uhr Theater Paul Straubing
Herbstmilch
20:00 Uhr Kleines Theater Kammerspiele Landshut
02 **Königliches Hoftheater Lumumba: Raub Und Morditaten an der Säumerbrücke**
20:00 Uhr Mehrzweckhalle Brunnenthal

KABARETT

Martin Großmann „Krafttier Grottenolm"
20:00 Uhr Café Museum Passau
31 **Nepo Fitz: Saumensch – Bist du gut oder böse?**
20:00 Uhr ScharfrichterHaus Passau

KINDER

27 **Internationale Figurentheater-wochen: Familientheater Umka, der kleine Eisbärjunge**
15:00 Uhr Piano Mora Passau
Königl. Hoftheater Lumumba: Kasperl und das Zaubertuch
15:00 Uhr Café Museum Passau

TANZ

Sosani Tanztheater: „Fo" – Inside Feminity
20:00 Uhr Alte Mälzerei Regensburg

LESUNG

Andreas Altmann: In Mexiko Reise durch ein hitziges Land
20:00 Uhr Posthof Linz

PARTY

Satisfying Sound Selection
22:00 Uhr Zauberberg Passau

SONSTIGES

40 Jahre Jugendzentrum Zeughaus
10:00 Uhr Zeughaus Passau

SONNTAG 18

OPER – OPERETTE - MUSICAL

The Blues Brothers
18:00 Uhr Stadttheater Passau

MUSIK

Brass Hüpfern
10:30 Uhr Jazzkeller Burghausen
8. WEIHERHAUS-Festival „Long Live Rock'n'Roll"
16:00 Uhr Weiherhaus-Theater Ortenburg
Jubiläumskonzert: 40 Jahre LMS Schärding
17:00 Uhr Kubinsaal Schärding
Hausruck Philharmonie: Große Romantik
17:00 Uhr Atrium Bad Schallerbach
Symphonieorchester des Musischen Gymnasiums Salzburg
19:00 Uhr Rathaussaal Passau

THEATER

Der Reigen
17:00 Uhr Theater an der Rott Eggenfelden
Frankenstein – Das Remake der Jubiläumsspielzeit
19:00 Uhr Kleines Theater Kammerspiele Landshut

KINDER-THEATER

33 **Theater AnnaRampe: Rumpelstilzchen**
15:00 Uhr Zeughaus Passau
Internationale Figurentheater-wochen: FTomás Plaszy: „Theater aus dem Koffer"
15:00 Uhr Schloss Obernzell
27 **Internationale Figurentheater-wochen:Familientheater: Umka, der kleine Eisbärjunge**
15:00 Uhr Mehrzweckhalle Brunnenthal

TANZ

Sosani Tanztheater: „Fo" – Inside Feminity
20:00 Uhr Alte Mälzerei Regensburg

FILM

Dominion
18:00 Uhr Paul-Theater Straubing

27
SA 17.11. 15:00 UHR
PIANO MORA PASSAU
SO 18.11. 15:00 UHR
MEHRZWECKHALLE BRUNNENTHAL

Internationale Figurentheater-wochen | Umka, der kleine Eisbärjunge

Am Nordpol im ewigen Eis jagt ein Eskimo seit langem einen Eisbären. Es ist die alte Feindschaft zwischen Jäger und Raubtier. Der gewaltige Eisbär und der große Jäger haben jedoch Kinder, das zarte Eskimomädchen und der verspielte kleine Eisbärjunge. Ohne Worte, aber in berührenden, klaren, poetischen Bildern wird diese Geschichte um die Grundfragen menschlichen Seins erzählt.

MONTAG 19

MUSIK

34 **Salon Bravour**
19:00 Uhr Café Duftleben Passau
London Brass
19:30 Uhr Brucknerhaus Linz

LITERATUR

Wolf Haas: Junger Mann
20:00 Uhr Posthof Linz

28
SA 17.11. 20:00 UHR
GEMEINDESAAL MÜNZKIRCHEN

Innviertler Zitherfreunde: Konzert der tausend Saiten

Bereits zum sechsten Mal geben die Innviertler Zitherfreunde unter der Leitung von Kapellmeister Thomas Molnar ihr Können auf Zithern und anderen, unterstützenden Saiteninstrumenten - teils mit Gesang - zum Besten. Wie immer führt Conferencier Franz Oberauer charmant und originell durch das breit gefächerte Programm von traditionellen bis modernen Stücken. Ein garantiert unvergesslicher Abend!

29
FR 16.11. 20:00 UHR
KIRCHENWIRT AIDENBACH

Wolfgang Krebs: Geh zu, bleib da!

Auch in seinem neuen Programm „Geh zu, bleib da!" widmet sich der Parodist und Wortakrobat Wolfgang Krebs seiner großen Leidenschaft: Dem schönen Bayernland. Dem droht nämlich die Landflucht. Ganz besonders davon betroffen ist Untergamskobenzeißgrubengernhaferlverdimmering. Mit der Schnelligkeit eines Maschinengewehrs lässt Wolfgang Krebs den sich kunstvoll verhaspelnden Stoiber, den jovialen Seehofer, die „Kandesbrunzlerin" oder den zynisch schwadronierenden Söder mit- oder gegeneinander agieren. Clever und subtil schießen diese und weitere Charaktere dabei herrlich lustige, intelligente politische Unkorrektheiten oder Wortverdrehungen von der Bühne.

Weitere aktuelle Veranstaltungen auf innside-passau.de

DIENSTAG 20

MUSIK

Fortuna Ehrenfeld
20:30 Uhr Alte Mälzerei Regensburg

KABARET

35 **Andreas Vitasek: Austrophobia**
20:00 Uhr Posthof Linz
Flo & Wisch: Waschmänner
20:00 Uhr Spinnerei Traun

FILM

Kino Vagabundo: BAR25 – Tage außerhalb der Zeit
19:00 Uhr Zauberberg Passau

30
SA 17.11. 20:00 UHR
JAZZATELIER ULRICHSBERG

Oker

ist ein im norwegischen Oslo ansässiges, rein akustisch improvisierendes Quartett. Die Musik kombiniert Klänge aus erweiterten instrumentalen Techniken mit offenen Tonalitäten und dekonstruierten Grooves. Okers Musik entwickelt sich langsam, graduell changierend und in faszinierend reichhaltigen Mikrostrukturen, jedoch mit der Offenheit für spontane Einwürfe und gegenläufige Ideen. Filigrane, luftige Klänge kontrastieren mit kollektiv aufgebauten wuchtigen Klangblöcken.

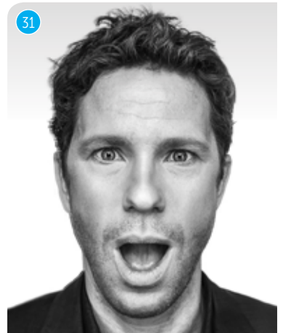

31
SA 17.11. 20:00 UHR
SCHARFRICHTERHAUS PASSAU

Nepo Fitz: Saumensch – Bist Du gut oder böse?

Man merkt innerhalb der ersten Minuten, dass dem Publikum an diesem Abend in gnadenloser Geschwindigkeit ein wahres Silbenfeuerwerk entgegengeschleudert wird – eine rasante Gedankenachterbahn mit vollem Körpereinsatz in beinahe hildebrandtscher Geschwindigkeit. Er trägt das Bühnen-Gen in sich: Wer sich blauäugig in ein Programm von Nepo Fitz begibt, wird mit mindestens einem blauen Auge rausgehen.

MITTWOCH 21

MUSIK

Neue Namen: Klavierduo Ilia Antoniadis und Levent Geiger
18:00 Uhr Piano Mora Passau
Piano Spirituel
19:30 Uhr Brucknerhaus Linz

KABARETT

35 **Andreas Vitasek: Austrophobia**
20:00 Uhr Posthof Linz

LESUNG

Die Liebe kann mich mal
19:30 Uhr Paul-Theater Straubing

VORTRAG

Käthe Kollwitz – große Bildwerke im Geiste der Menschlichkeit
19:00 Uhr Palais im Stadtpark Deggendorf

32
SA 17.11. 21:00 UHR
GH GISTL FRAUENAU

Walter Salas Humara & Band (USA)

Vor mittlerweile fast 30 Jahren trat dieser vielseitig talentierte, bis auf den heutigen Tag neuen Einflüssen gegenüber offene und stilistisch wandlungsfähige Künstler erstmalig in Erscheinung: als charismatischer Leadsänger und Songschreiber der Alt.Country Rock-Pioniere The Silos. Auf seiner diesjährigen Deutschlandtour stellt Walter Salas-Humara u.a. sein neues Solo-Album „Walterio" vor und wird dabei von Joe Reyes an der Gitarre, Robert „Pepe" Pöschl am Bass und Maex Huber am Schlagzeug unterstützt.

33
SO 18.11. 15:00 UHR
ZEUGHAUS PASSAU

Theater AnnaRampe: Rumpelstilzchen

Ach! Was gibt es doch für kleine böse Männchen ... aber zum Glück gibt es auch gute Prinzen. Doch leider gibt's auch gierige Könige, aber zum Glück auch schlaue Mäuse. Und leider reden Müller oft dummes Zeug, aber nur wenn sie schöne Töchter haben. Und das hat der Müller jetzt davon. Nun sitzt seine Tochter im Verlies und soll Stroh zu Gold spinnen. Da ist guter Rat teuer. Doch zum Glück gibt es kleine böse Männchen.

DONNERSTAG 22

OPER – OPERETTE – MUSICAL

Mitglieder des internationalen Opernstudios singen Arien und Ensembles
19:00 Uhr Konzerthaus Blaibach

MUSIK

Aqua Piano: „Liebesträume"
19:30 Uhr Kleines Kurhaus Bad Füssing
Von Bach zu Britten
19:30 Uhr Brucknerhaus Linz
Georg Clementi: Zeitlieder Tour 18
20:00 Uhr ScharfrichterHaus Passau
YOUKI Nightline – Dives & La Sabotage & Abu Gabi DJ Set
20:00 Uhr Alter Schl8hof Wels
Wllay & Amy Warning
20:30 Uhr Alte Mälzerei Regensburg
Zeke
21:00 Uhr Alte Mälzerei Regensburg

KABARETT

Da Bobbe: Zefix
20:00 Uhr Wirtshaus Neurandsberg Rattenberg
36 **Han's Klaffl: 40 Jahre Ferien**
20:00 Uhr LOKschuppen Simbach
Simone Solga: Das gibt Ärger
20:00 Uhr Posthof Linz
Helmut A. Binser: Ohne Freibier wär das nie passiert
20:00 Uhr Adalbert-Stifter-Halle Hauzenberg

LESUNG

Annette Kolb, eine große Europäerin – vorgestellt von Heidi Prax
18:00 Uhr Rathausfoyer Landshut
37 **Projekttheater Vorarlberg: gehen gang gegungen**
20:00 Uhr KiK – Kulturverein Kunst im Keller Ried

FILM

Lucky
20:00 Uhr Jazzatelier Ulrichsberg

VORTRAG

TUM@Freising
19:00 Uhr Lindenkeller Freising

34
MO 19.11. 19:00 UHR
CAFÉ DUFTLEBEN PASSAU

Salon Bravour

Das Ensemble spielt unvergessliche und fast vergessene Melodien der leichten, klassischen Musik auf höchstem künstlerischem Niveau. Vom Walzer bis zum Csardas, von Mozart bis Johann Strauß, kleine Bravourstücke und große Potpourris gehören allesamt zum festen Bestand des Ensembles, das sich überwiegend aus Musikern der Niederbayerischen Philharmonie zusammensetzt.

35
DI/MI 20./21.11. 20:00 UHR
POSTHOF LINZ

Andreas Vitásek: Austrophobia

Ankommen und Wegfahren, Nationalismus und Internationalismus und die alltäglichen Mühen der Ebene werden im privaten Mikrokosmos einer Familie mit illegal eingeschleustem Mops abgehandelt. Gibt es ein richtiges Leben im Falschen? Lauert das Grauen in der Idylle? Und ein alter Bekannter feiert das größte Comeback seit Lazarus.

36
DO 22.11. 20:00 UHR
LOKSCHUPPEN SIMBACH/INN
FR 23.11. 20:00 UHR
KURHAUS FREYUNG

Han's Klaffl

(Musik-) Lehrer aus Leidenschaft, geht in seinem Soloprogramm den weitverbreiteten Klischees über die Zunft der Pädagogen auf den Grund. "Das tut man nicht", meinten vorab die kollegialen Bedenkenträger. Aber dann macht es ein Kabarettist eben besonders gerne. Schließlich geht es um eines der letzten gänzlich unerforschten Biotope unserer Gesellschaft, die Schule.

37
DO 22.11. 20:00 UHR
KIK RIED

Projekttheater Vorarlberg: gehen gang gegungen

Maria Hofstätter und Martina Spitzer sammelten Texte aus der Weltliteratur und geben antiken wie zeitgenössischen Dichtern, Essayisten, Philosophen, Dramatikern, Schriftstellern und Zeitzeugen ihre starken Stimmen. Die beiden Schauspielerinnen sind ein eingespieltes Team, das bereits lange Zeit miteinander arbeitet. Musikalisch begleitet werden sie von einem zweiten Duo. Karl Stirner spielt die Zither und Walther Soyka die Wiener Knopfharmonika.

WOCHE DREI

FREITAG 23

OPER – OPERETTE – MUSICAL

38 **Du sollst mein Glücksstern sein**
19:00 Uhr Haus der Kultur Metropol České Budějovice
Mitglieder des internationalen Opernstudios singen Arien und Ensembles
20:00 Uhr Max Frank Saal Leiblfing

MUSIK

„On the road again"
19:30 Uhr Kleines Kurhaus Bad Füssing
Duo Haritzer_Schuberth
20:00 Uhr Café Museum Passau
Slapjack
20:00 Uhr ScharfrichterHaus Passau
Candice Gordon
20:00 Uhr Zauberberg Passau
Stefan Leonhardsberger & die Pompfüneberer
20:00 Uhr Wirtshaus Neurandsberg Rattenberg
Jaako Laitinen & Väära Raha
20:00 Uhr Haberkasten Mühldorf am Inn
Half A Century Band
20:00 Uhr KiK – Kulturverein Kunst im Keller Ried
Gankino Circus
20:00 Uhr Gugg Braunau
Ebow & Keke & Bad&Bujee
20:00 Uhr Alter Schl8hof Wels
The Tribute plays Bowie
20:00 Uhr Spinnerei Traun

THEATER

Der Reigen
19:30 Uhr Theater an der Rott Eggenfelden
Der vergessliche Bürgermeister
19:30 Uhr Stadthalle Pocking
Eine Weihnachtsgeschichte
20:00 Uhr Theater Paul Straubing
Maria Bill: Chansonabend
20:00Uhr Spinnerei Traun

KABARETT

39 **Martin Frank:**
Es kommt, wie's kommt
20:00 Uhr KuK Schönberg
3 Männer nur mit Gitarre „Kapitel II"
20:00 Uhr Lindenkeller Freising
36 **Han's Klaffl: 40 Jahre Ferien**
20:00 Uhr Kurhaus Freyung
Tobias Mann: Chaos
20:00 Uhr Lustspielhaus München
Nico Semsrott
20:00 Uhr Alte Mälzerei Regensburg
40 **Thomas Maurer: Zukunft**
20:00 Uhr Kikas – Kunst im Kinosaal Aigen/Schlägl
Hazel Brugger _ passiert
20:00 Uhr Posthof Linz

KINDER

Theater Liberi: Pinocchio – das Musical
16:00 Uhr Theater am Hagen Straubing

TANZ

Solotanznacht
20:00 Uhr Uni Regensburg

PARTY

Phil free to freak out
22:00 Uhr Zauberberg Passau

Weitere aktuelle Veranstaltungen auf innside-passau.de

SAMSTAG 24

OPER – OPERETTE – MUSICAL

Leoš Janáček – Její pastorkyňa (Jenůfa)
19:00 Uhr Südböhmisches Theater Budweis

MUSIK

W. A. Mozart: Große Sinfonien
15:00 u. 19:00 Uhr Konzerthaus Blaibach
Trio AMA
19:30 Uhr Piano Mora Passau
Trauermusik: Vom Tod zur Ewigkeit
19:30 Uhr Christuskirche Bad Füssing
Musica Caesarea
19:30 Uhr Brucknerhaus Linz
Private Sucker, Chasing for Glory, Noise!
20:00 Uhr Zeughaus Passau
Alpin Drums
20:00 Uhr Wirtshaus Neurandsberg Rattenberg
42 **Denis Cuni Quartet**
20:00 Uhr Café Museum Passau
Gratkowski / Tramontana
20:00 Uhr Zoglau3 Taubenbach/Reut
triosence
20:00 Uhr Jazzkeller Burghausen
I cried for you – Storytelling Jazz
20:00 Uhr Kleines Theater Kammerspiele Landshut
Klaus Doldinger's Passport
20:00 Uhr Lindenkeller Freising
Garish
20:00 Uhr Musikclub Lembach
Mavi Phoenix
20:00 Uhr Posthof Linz
Daniel Ecklbauer
20:00 Uhr Spinnerei Traun

THEATER

Der vergessliche Bürgermeister
19:30 Uhr Stadthalle Pocking
Der Reigen
19:30 Uhr Theater an der Rott Eggenfelden
41 **Internat. Figurentheaterwochen: Dezorzovo Lutkove Divadlo: „Panoptikum Frankenstain"**
20:00 Uhr Got. Langhaus Niedernburg
Eine Weihnachtsgeschichte
18:00 Uhr Theater Paul Straubing

KABARETT

Manfred Kempinger: Wahrheiten
20:00 Uhr ScharfrichterHaus Passau
Orélie Zauberkunst: Avignon
20:00 Uhr Haberkasten Mühldorf am Inn
Sterrmann & Grissemann: Das Eis ist hart
20:00 Uhr Posthof Linz

KINDER

Internat. Figurentheaterwochen: Zirbelzunder – Kasperl und der Blumenraub
15:00 Uhr GH Öller Passau
Königl. Hoftheater Lumumba: Das verliebte Krokodil
15:00 Uhr Café Museum Passau
Theater Liberi: Pinocchio – das Musical
15:00 Uhr Theater am Hagen Straubing
Die Schöne und das Biest
16:00 Uhr Theater an der Rott Eggenfelden

LITERATUR

Lesung Mit Texten von Franz X. Hofer und Mararet Bilger
15:00 Uhr Festsaal Volksbank Schärding

TANZ

Solotanznacht
20:00 Uhr Uni Regensburg

PARTY

Rudidoo Global Music Club
21:00 Uhr Alte Mälzerei Regensburg

SONNTAG 25

MUSIK

W. A. Mozart: Große Sinfonien
Mahlers Fünfte
11:00 Uhr Brucknerhaus Linz
Chansons d'amour
14:00 Uhr Konzerthaus Blaibach
43 **European Brass: Festliche Choräle**
17:00 Uhr Portenkirche Fürstenzell
Ariadtia: Pianozauber
17:00 Uhr Atrium Bad Schallerbach

THEATER

Der vergessliche Bürgermeister
15:00 Uhr Stadthalle Pocking
Der Reigen
18:30 Uhr Theater an der Rott Eggenfelden

KINDER

Kinder, Keks & Kabarett-Tage
14:30 Uhr Kubinsaal Schärding
Internationale Figuren-Theater-wochen: Märchen an Fäden: „Bienen in Gefahr"
15:00 Uhr Ökozentrum Stelzlhof Passau

LESUNG

„100 Jahre Bayern" musikalisch theatralische Revolutionslesung
19:00 Uhr GH Haber Osterhofen

TANZ

7 Worte – „Lyrikonzertanz"
17:30 Uhr Franziskuskirche Regensburg

BENEFIZ

Wurscht
19:00 Uhr Kleines Theater Kammerspiele Landshut

38

FR 23.11. 19:00 UHR
HAUS DER KULTUR METROPOL ČESKÉ BUDĚJOVICE (CZ)

Du sollst mein Glücksstern sein

Es ist fast 65 Jahre her, seit das gleichnamige Filmmusical des amerikanischen Regisseurs und Tänzers Gene Kelly auf der Leinwand uraufgeführt wurde. Ähnlich wie bei dem späteren Film- und auch Theaterevergreen "Manche mögen's heiß" versetzten die Autoren die Handlung der ewig jungen Liebesgeschichte aus Hollywood in die Goldenen Zwanziger.

Theaterprogramme Landestheater Niederbayern für die Spielorte Landshut und Straubing
Landestheater Linz, Theater Phönix Linz

nur online unter innside-passau.de

MONTAG 26

MUSIK

44 **baby palace**
19:00 Uhr Café Duftleben Passau
Heiliger Dankgesang
19:30 Uhr Brucknerhaus Linz
Dearly Beloved + Warholes
20:00 Uhr Zauberberg Passau

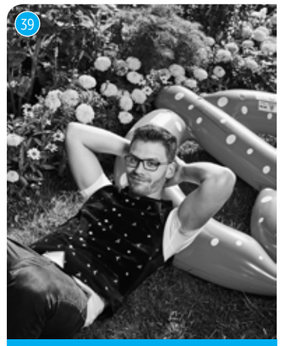

39

FR 23.11. 20:00 UHR
KUK SCHÖNBERG

Martin Frank: Es kommt, wie's kommt

Bühne, Mikrofon, eine ausgebildete Stimme, eine große Leidenschaft für klassische Musik, mehr braucht der in Niederbayern geborene Komiker nicht um seine Zuschauer köstlich zu unterhalten. Also ein bisschen Publikum wäre schon auch noch schön. „Es kommt dann eh wie's kommt und was nicht kommt, braucht's auch nicht!", meint Martin und los geht's, mitten aus dem Leben gegriffen, ein bisschen autobiografisch mit kritischem Blick auf die derzeitige Gesellschaft.

40

FR 23.11. 20:00 UHR
KIKAS AIGEN/SCHLÄGL

Thomas Maurer: Zukunft

„Die Zukunft", wusste schon Karl Valentin, „ist auch nicht mehr, was sie mal war." Das kann sein. Kann aber auch nicht sein. Schlüpfrig ist die Zukunft jedenfalls. Was man aber sicher sagen kann: Das neue Programm von Thomas Maurer liegt in der Zukunft. Zumindest für alle, die es noch nicht gesehen haben.

DIENSTAG 27

MUSIK

Aus Italien und Russland
19:30 Uhr Brucknerhaus Linz

THEATER

Frankenstein – Das Remake der Jubiläumsspielzeit
19:00 Uhr Kleines Theater Kammerspiele Landshut

KINDER-MUSICAL

Kasperltheater: Die gestohlene Großmutter
15:00 Uhr Familienzentrum Schärding

TANZ

The Brazil / Israel Project: Drei Kompanien – drei Choreografen
20:00 Uhr Uni Regensburg

FILM

Kino Vagabundo: Hamburger Gitter
19:00 Uhr Zauberberg Passau

41

SA 24.11. 20:00 UHR
GOT. LANGHAUS NIEDERNBURG PASSAU

Internationale Figurentheater-wochen Panoptikum Frankenstain

Der Panoptikumsbesitzer und Doktor der Zirkuswissenschaften ist pleite. Seine Zirkusstücke sind nicht mehr attraktiv und er verliert Publikum. Er muss dringend handeln. Die einzige Lösung in dieser Situation scheint es, ein neues Monstrum zu erschaffen. Das Monster und die blinde Hypnotiseurin Lilith Monaco bilden ein perfektes Paar.

42

SA 24.11. 20:00 UHR
CAFÉ MUSEUM PASSAU

Denis Cuni Quartet

Leidenschaftliche Rhythmen, erfrischende Klänge und eine internationale Besetzung - das Denis Cuni Quartet begeistert mit viel Hingabe und musikalischem Feingefühl. Die vielseitigen Eigenkompositionen, geprägt von Solo-Posaune reichen von Modern über Latin zu Cuban Jazz.

MITTWOCH 28

OPER | OPERETTE | MUSICAL

La Triviata – lass dich eropern!
20:00 Uhr Kleines Theater Kammerspiele Landshut

MUSIK

Herbstkonzert des Linzer Konzertvereins
19:30 Uhr Brucknerhaus Linz
Lachen erlaubt
19:30 Uhr Brucknerhaus Linz
Stefan Leonhardsberger
20:00 Uhr Alte Mälzerei Regensburg
Editors
20:00 Uhr Posthof Linz
A Tribute to Stevie Wonder
20:00 Uhr Spinnerei Traun
Belgrad Umami
20:30 Uhr Alte Mälzerei Regensburg

KABARETT

Nadja Maleh: Hoppala
20:00 Uhr Posthof Linz

KINDER-THEATER

Wo hausen Hase, Maus und Schwein?
09:00 u. 10:45 Uhr Kleines Theater Kammerspiele Landshut

TANZ

The Brazil/Israel Project: Drei Kompanien – drei Choreografen
20:00 Uhr Uni Regensburg

LITERATUR

Poetry Slam
20:00 Uhr Lindenkeller Freising

43

SO 25.11. 17:00 UHR
PORTENKIRCHE FÜRSTENZELL

European Brass

Nach den großartigen Erfolgen der vergangenen Jahre haben die 10 Blechbläser in ihrer grenzüberschreitenden Besetzung mit Trompeten, Hörnern, Posaunen und Tuba auch heuer wieder ein hervorragendes Programm vorbereitet. Bekannte Bläserklänge, wie die Feuerwerksmusik von Georg Friedrich Händel, die bekannte „Trumpet Tune" von Purcell, der feierliche Choral „Jesu bleibet meine Freude" von Johann Sebastian Bach, der festliche „King's March" von Clarke bis hin zu bekannten Gospels und vorweihnachtlichen Klängen bilden die Programmschwerpunkte mit zahlreichen weiteren musikalischen Leckerbissen.

DONNERSTAG 29

MUSIK

45 **„Paradiesisch bayrisch, schneidige Volksmusik garniert mit bayrischen Humor"**
19:30 Uhr Kleines Kurhaus Bad Füssing
The Whiskey Foundation – Blues & Bliss Tour 2018
20:00 Uhr Zauberberg Passau
Tom & Basti: a'zwickt
20:00 Uhr Wirtshaus Neurandsberg Rattenberg
Ina Regen
20:00 Uhr Posthof Linz
Andy Frasco & The U.N.
20:30 Uhr Alte Mälzerei Regensburg
Kondor – Megasuri
20:30 Uhr Alte Mälzerei Regensburg

KABARETT

Stermann & Grissemann: Gags, Gags, Gags
20:00 Uhr Redoute Passau
Das Geld liegt auf der Fensterbank, Marie: Gleich knallt's
20:00 Uhr Haberkasten Mühldorf am Inn
Stefan Otto
20:00 Uhr Lindenkeller Freising
Rolf Miller: Obacht Miller
20:00 Uhr Lustspielhaus München
Gunkl & Walter: Harz und Hirn II
20:00 Uhr Posthof Linz

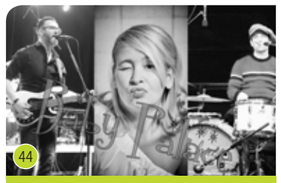

44

MO 26.11. 19:00 UHR
CAFÉ DUFTLEBEN PASSAU

baby palace

An Babys Seite: Peter Bauernfeind spielt einen cleanen Gitarren Sound, spielt ab und an Kontrabass und begeistert durch Funk und Rockabilly Elemente, sowie Gesangsparts mit Songs von Sting und Chris Stapleton. Chris Kaempfert, die Coolness in Person und für uns absoluter Richtungsweiser an Cajon und Snare. Blickdicht und gesangsfest begibt er sich aus seinen 50ern für uns in die Rockcharts.

45

DO 29.11. 19:30 UHR
KL. KURHAUS BAD FÜSSING

Paradiesisch bayrisch

Schneidige Volksmusik garniert mit bayrischen Humor. Mit Steirischer Harmonika, Hackbrett, Harfe, Zither, Gitarre, Kontrabass, Posaune und Tenorhorn ist das musikalische Fundament für bodenständige Volksmusik perfekt aufgestellt.

FREITAG 30

MUSIK

Paul Zauner Christmas
20:00 Uhr Kubinsaal Schärding
Irish Christmas Festival
20:00 Uhr Gugg Braunau
Die Seer – Stad
20:00 Uhr Brucknerhaus Linz
Please Madame, James Choice & The Bad Decisions, Listen to Leena
20:00 Uhr Posthof Linz
46 **Mike Grabow**
21:00 Uhr Gasthaus Gistl Frauenau

THEATER

Der Reigen
19:30 Uhr Theater an der Rott Eggenfelden
Der Messias
20:00 Uhr Kleines Theater Kammerspiele Landshut

KABARETT

Andreas Rebers: Weihnachten mit Onkel Andi
20:00 Uhr Redoute Passau
Martin Frank: Es kommt, wie's kommt
20:00 Uhr Wirtshaus Neurandsberg Rattenberg
Philipp Weber „DURST – warten auf Merlot"
20:00 Uhr Lindenkeller Freising

TANZ

Company 605
20:00 Uhr Uni Regensburg

PARTY

Phil free to freak out
22:00 Uhr Zauberberg Passau

SONSTIGES

„Lachen hält gesund"
19:30 Uhr Kleines Kurhaus Bad Füssing

46

FR 30.11. 21:00 UHR
GH GISTL FRAUENAU

Mike Grabow

ist ein Ausnahmekünstler der besonderen Art. Seine Shows versprechen eine sanfte, soulige Akustik-Performance, die einen in den Bann zieht. Der Singer-/Songwriter gibt nicht nur eigene Kompositionen zum Besten, sondern covert auch alles, was nicht niet- und nagelfest ist. Er hat alles im Gepäck von Country, Hip Hop, Rock, Blues, Reggae, Pop, Classic Rock und Surf. Unverkennbar ist der Umgang mit seiner Stimme, als auch die unglaubliche Leidenschaft die er in jeden Song packt.

WOCHE VIER

VITA

geboren in den USA

Ausbildung

1978-1982	University of Tennesse, USA M.A. Möbelbau Abendschule
1994	Arrowmont School of Crafts Woodturning Symposium
1995	American Association of Woodturners Symposium
1997-1998	Bildhauerkurse mit Matthias Lotter, Frankfurt am Main
1999/2005	Drechselkurse mit Peter Hromek und Françoise Escoulan

Ausstellungen und Ausstellungsbeteiligungen (Auswahl)

1989-1995	in Raleigh, Durham und Virginia, USA
2004-2007	in Oberursel, Langen und Darmstadt in Hessen
seit 2010	Kunstverein AGON e.V.
seit 2010	Weihnachtsausstellungen des Kunstvereins Passau
2014-2016	in der Kunst und Kaffee Lounge in der Donau Passage
seit 2008	Arbeitsatelier in Salzweg
seit 2013	Galerie in der Höllgasse 13

Mitgliedschaften

1999-2003	Künstlergruppe „Bettina Strasse" in Offenbach mit Atelier
2014-2016	Künstlergruppe „MachArt"

American Association of Woodturners
Agon e.V.
Kunstverein Passau

KÜNSTLERPORTRAIT

ROBERT LANE

HOLZGESTALTUNG & DRECHSELKURS

„AM WERKSTOFF HOLZ FASZINIERT MICH DIE WÄRME UND VIELFALT DES MATERIALS"

Text: Kathrin Schubert

Ab November zeigt der aus den USA stemmende Künstler Robert Lane eine Auswahl seiner Gefäße, Objekte und Figuren im WGP Gewölbe in Passau.

Seit den 1990er Jahren absolvierte Robert Lane verschiedene Bildhauer- und Drechselkurse in den USA und Deutschland.
Am Werkstoff Holz fasziniert den Künstler insbesondere die Wärme, die das Material ausstrahlt, aber auch seine Vielfalt, vor allem in Farbe und Maserung.
Gefäße und Vasen entstehen intuitiv im Prozess. Zunächst drechselt Robert Lane eine Grundform, die er anschließend mit verschiedenen krummen Werkzeugen aushöhlt. Je nach Beschaffenheit des Holzes entscheidet der Künstler, wie die Oberfläche veredelt und verziert wird.
Die Oberflächengestaltung der Gefäße ist daher unterschiedlich.
Teilweise bearbeitet der Künstler die Oberfläche mit Acrylfarbe, Tinte oder dem Brandmalgerät (Brennpeter), zum anderen versieht er manche Gefäße mit Schnitzereien oder schleift die Oberfläche glatt und ölt sie.
Neben Gefäßen und Vasen fertigt der Künstler auch freie Objekte. Zeichnungen, aber auch Fotos seiner Ideen dienen hierbei als Grundlage. Die Umsetzung erfolgt aber auch hier intuitiv im Prozess, charakteristisch für die Gefäße und Objekte von Robert Lane ist eine klare Formensprache.

Als Inspirationsquelle dienen dem Künstler antike griechische Vasenformen sowie französische Glaskunst, aber auch die Formensprache der Bauhausbewegung und ihrer sogenannten „neuen Sachlichkeit".
Aktuell erweitern naiv anmutende Figuren das künstlerische Schaffensspektrum.
Die Grundformen dieser Figuren sind zunächst meist grob gedrechselt und werden anschließend geschnitzt, oder aber nur geschnitzt. Abschließend werden sie farbig bemalt.
Ideen hierzu liefern Geschichten.
„In den letzten Jahren beschäftige ich mich mit Geschichten. Vielleicht, weil ich von Beruf Sprachlehrer bin und in meinem Leben so viele Geschichten erlebt habe", so der Künstler.
Für seine Arbeiten verwendet Robert Lane fast alle Laubhölzer. Zum Drechseln beispielsweise eignen sich sehr viele Holzarten, wobei der Künstler v.a. für kleinere Objekte Goldregen oder Rotdorn bevorzugt. Für Schnitzarbeiten verwendet Lane hauptsächlich Kirsch- oder Lindenholz.

→ **Ausstellung**
WGP Gewölbe
Steiningergasse 2 Passau
23. November bis 6. Dezember

AUSSTELLUNG

WER WAR 1968?

Im studentischen Milieu der Technischen Universität Wien im Umkreis des Klubseminars von Günther Feuerstein und des Experimentellen Entwerfens von Karl Schwanzer bilden sich zwischen 1966 und 1973 Gruppen, die mit ihren gesellschaftspolitisch motivierten Architekturentwürfen aus dem institutionellen Gefüge der Universität heraustreten. Sie platzieren ihre Projekte im öffentlichen Raum, situieren sie in der Öffentlichkeit (und deren Institutionen), distribuieren sie medial und lassen sie als ästhetisches Zeichen zirkulieren.

Gruppen wie Haus-Rucker-Co, Coop Himmelb(l)au, Missing Link und Zünd-Up/Salz der Erde stehen in der Nachfolge avantgardistischer Tendenzen der 1950er und frühen 1960er Jahre: der Wiener Gruppe, der Ausstellung „Architektur" (Hans Hollein und Walter Pichler), des Wiener Aktionismus sowie des Konzeptuellen Aktionismus (VALIE EXPORT, Peter Weibel).

Die Gründungsmitglieder von Haus-Rucker-Co und Zünd-Up/Salz der Erde stammen nicht nur z. T. aus Oberösterreich, manche ihrer Projekte und Aktionen stehen örtlich, thematisch oder inhaltlich referentiell wie bei Missing Link in Bezug zu Linz und Oberösterreich.

Internationale Anerkennung fanden diese Gruppen und Personen durch ihre Vernetzungs- und Publikationstätigkeiten sowie durch ihre Kanonisierung in Peter Cooks Publikation Experimental Architecture von 1970 unter dem Namen „The Austrian Phenomenon". Die Arbeitsweisen eines als autonom gesetzten Experimentierens (Hollein, Pichler) geraten um 1968 mit den politischen, ökonomischen und soziokulturellen Entwicklungen in eine Krise. Es erfolgt eine aktivistische und handlungsorientierte Wendung von einer von Pop, Konsum und Technik informierten Architektur (Coop Himmelb(l)au, Hareiter, Haus-Rucker-Co, Nalbach) hin zu einer an kritischer Grundlagenforschung und feldübergreifenden methodischen Transfers orientierten Architektur (Missing Link, Zünd-Up/Salz der Erde). In der Folge rücken die Disziplin der Architektur, der Architekturbetrieb, dessen Produktionslogiken und Marktgesetze selbst in den Blick. Die „Regeln des Feldes" stehen so im Sinne „einer ständigen Befragung essentieller Grundlagen" als Gegenstand von Feldforschung, einer ironischen und poetischen Analyse der gesellschaftlichen Technologie „Architektur", ihrer alltäglichen und damit historischen Macht-Bedingungen, zur Debatte.

Bedeutend für die Resonanz ästhetischer Konzepte und politischer Aktion sind Kontext und Metapher des urbanen Raums: das massenmedial Imaginäre der Metropole, die Produktions-, Distributions-, Konsum- und Kommunikationsmaschine Stadt, die Lebens- und Verhaltensweisen codierende Urbanität, der flüchtige Alltag der Straße.

Die architektonischen Projekte der 1960er und frühen 1970er platzieren sich im Maßstab und Modus von Objekt, körperbezogener Apparatur, objekthafter Minimalumwelt bis hin zur Megastruktur und interventionistischem Handlungsfeld bzw. performativer Infrastruktur modernistisch-formbezogen, affirmativ-subversiv, aktionistisch-eruptiv, rituell-forschend im vielschichtigen Gewebe der Stadt.

Hans Hollein Architekturpille

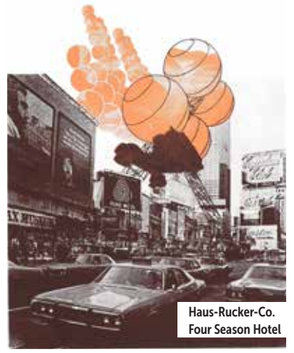

Haus-Rucker-Co. Four Season Hotel

Angela Hareiter Plastic Explodes

Zünd-Up Super Service Studenten

→ **OÖ Landesgalerie**
Museumstr. 14 Linz
Bis 20. Januar 2019

hs
DRUCK
DIGITAL
LETTERSHOP
LETTER SHOP
ClimatePartner° wir drucken klimaneutral
FSC PEFC
Kataloge, Prospekte, Folder, Kleinauflagen im Digitaldruck
Kuvertierungen, Adressierungen, Postversand
(tägl. Postanlieferung zur deutschen Post)
QUALITÄT KENNT KEINE GRENZEN
www.hs-druck.at • office@hs-druck.at • 0043 77 52 / 888 28-0
ANZEIGE

AUSSTELLUNG

WIR HIER

ZWEI- & DREIDIMENSIONALES AUS DER SAMMLUNG RIEDL

Das in Brunnenthal bei Schärding lebende und arbeitende Künstlerehepaar Annerose und Alois Riedl besitzt eine umfangreiche Sammlung an Kunstwerken des 20. und 21. Jahrhunderts. In der Ausstellung „WIR HIER – Zwei- und Dreidimensionales aus der Sammlung Riedl" präsentiert das Museum Moderner Kunst ausgewählte Werke der in mehr als vier Jahrzehnten gewachsenen Sammlung. Diese ist geprägt von Epocheninteresse, Künstlerfreundschaften sowie einem Gespür für Talente und Einzigartigkeit. Die Ausstellung gibt Einblick in das Schaffen einer ganzen Künstlergeneration und spiegelt die künstlerische Position ihrer Besitzer wider.

Präsentiert werden im MMK vorrangig bildhauerische Arbeiten, ergänzt durch Gemälde und Grafiken, mit einem Schwerpunkt auf der österreichischen Kunst nach 1945.
Mehr als 100 ausgewählte Werke von beinahe 60 Künstlern zeigen die Vielfältigkeit des zeitgenössischen österreichischen Bildhauerschaffens bis in die Passauer Region hinein. Den Ausgangspunkt bildet Fritz Wotruba (1907-1975), einer der prägenden Bildhauer Österreichs im 20. Jahrhundert, der die gegenständliche Kunst zunehmend geometrisch abstrahierte, womit er maßgeblichen Einfluss auf die Künstlergeneration nach 1945 ausübte. Zur sogenannten Wotruba-Schule gehörten u. a. Josef Pillhofer (1921-2010) und Erwin Reiter (1933-2015). Die Bildhauer Bruno Gironcoli (1936-2010) und Franz Xaver Ölzant (*1934) etablierten in den 1960er Jahren schließlich die „andere" österreichische Plastik, die über abstrakte und amorphe Gestaltung den Bezug zu Figur und Konstruktion negierte. Durch die Überwindung der Wotruba-Schule ebneten diese Künstler den Formerfindungen der Objektkunst der 1970er Jahre den Weg, die auf einer eigenständigen Auseinandersetzung von Objekt und Raum basiert und nicht länger auf der Verfremdung des Figürlichen beruht.

Ausgewählte Objekte der Sammlung Riedl lassen diese Entwicklung nachvollziehbar werden.
Neben den bildhauerischen Objekten umfasst die Ausstellung auch zeichnerische Arbeiten, die nicht nur einen Einblick in den künstlerischen Schaffensprozess geben, sondern auch als autonome Werke stehen. Neben Fritz Wotruba, Josef Pillhofer, Erwin Reiter, Bruno Gironcoli und Franz Xaver Ölzant werden viele weitere Künstler präsentiert.

Begleitend zur Ausstellung ist ein Katalog erschienen, der ein Faksimile des Künstlerbuches von Alois Riedl enthält, welches der Künstler als Überblick über die eigene Sammlung wie auch als Ideenskizze zu einer Ausstellung anfertigte. Der Originalzustand mit seinem skizzenhaften Charakter, der bewusst beibehalten wurde, öffnet eine einzigartige Perspektive auf die Sammlung Riedl und mit ihr auf die Vielschichtigkeit einer Epoche. Diese Epoche wird außerdem anhand eines ausführlichen Begleittextes näher beleuchtet.

→Museum Moderner Kunst
Bräugasse 17 Passau
Tel.: +49 851 383879-0
DI-SO 10-18 Uhr
bis 17. Februar 2019

Fotos: Toni Scholz

Annerose & Alois Riedl

Thomas Weber, Objekt, 2018
© VG Bild-Kunst, Bonn, 2018

Lothar Fischer, Sitzende Scheibenfigur, 1995
© VG Bild-Kunst, Bonn, 2018

Gerhard Petri, Wir hier, 1989

Herbert Egger, o.T., 2008

Josef Pillhofer, Radfahrerin, 1951

Herbert Golser, o.T., o.J.

Gustav Troger, Farbwüste, 1985

Gunter Damisch, 3-Rollen-Innensteher, 1998

Fotos: Toni Scholz

Georg A. Thuringer

18er Jahre

Die 18er Jahre einiger Jahrhunderte fallen durch eine gewisse Tendenz zu politischem Umbruch auf: 1618 flogen zwei Statthalter und ein Sekretär aus einem Fenster der Prager Burg – Höhepunkt des Streits zwischen den Böhmischen Ständen und ihrem habsburgischen Kaiser, der zum Auslöser des dreißigjährigen Kriegs wurde. 1818 bekam die bayerische Monarchie ihre zweite Verfassung, zwar längst noch nicht demokratisch, aber immerhin schon mit bescheidenen Grundrechten für die Bürger. 1918: Revolution in Bayern! Am 8. November ruft Kurt Eisner die Republik Bayern als Freistaat aus – die Monarchie ist seitdem abgeschafft. Die Landtagswahl 2018 haben wir gerade miterlebt – gewiß: keine Revolution, aber immerhin das Ende der CSU-Alleinregierung. Bilderschnipsel und Textfetzen aus dem Umfeld dieser und anderer Ereignisse hat Georg Thuringer zu Digitalcollagen zusammengefügt, die zwar viel Raum lassen für eigenen „freien Gedankenflug", gleichzeitig aber die ernsthafte Betrachtung politischer Folgeerscheinungen und geschichtlicher Parallelen anmahnen.

GALERIE EVA PRILLER
KL. MESSERGASSE 1 PASSAU
0160-2146026
DO/FR/SA 15-18 UHR U. N. VEREINB. | ERÖFFNUNG: DO 8. 11. 19 UHR
BIS 24. NOVEMBER

Ursula Bolck-Jopp

Lines and more

Ursula Bolck-Jopp kommt mit wenigen sparsamen Strichen aus, lässt dem Betrachter Spielraum für eigene Gedanken und Fantasien. Die Künstlerin sieht sich als „Grenzgängerin" zwischen Malerei und Zeichnung, Gegenständlichkeit und Abstraktion. Sie spielt mit poetischen Bildinhalten, erzählt absurde, witzige, melancholische und nachdenkliche Geschichten. Bildanlass sind bisweilen fotografisch dokumentierte Motive, aber auch (Vor-) Gefundenes, wie Kaugummipapier, Papierschnipsel, Zeitungsausschnitte oder die rote Linie eines Notizblocks, man könnte auch sagen, ein roter Faden, der sich als solcher durch das Werk der Künstlerin zieht.

GLAS DERSCH
BAHNHOFSTR. 22 WALDKIRCHEN
MO-FR 8-12 U. 13-17
JEDEN 1. SA IM MONAT 8-12 UHR
BIS MITTE JANUAR

Laura Eckert und Mary Fernety

Laura Eckerts Figuren beschäftigen sich mit Zuständen des Menschseins und zwar sowohl körperlich als auch seelisch. Ihre Holz- und Steinskulpturen bestehen fast nie aus einem Stück. Sie werden bevorzugt aus alten Brettern, Dielen und Balken aus Sanierungsobjekten hergestellt und setzen sich aus Teilstücken zusammen. Mary Fernety gehört zu jenen KünstlerInnen, deren malerisches Werk stets überraschende und aufregende Wendungen nehmen. Die aktuelle Bildserie Dark Botanic versteht die Künstlerin als Metapher für einen Lebensprozess, die unausweichliche Einheit von Entstehung und Zerfall.

MEDIENKULTURHAUS WELS
POLLHEIMER STRASSE 17 WELS
MI-SO 15-19 UHR
BIS 11. NOVEMBER

Vladimír Boudník – Schlusswerk

Vladimír Boudník (1924–1968) war einer der originellsten tschechischen Künstler der zweiten Hälfte des 20. Jahrhunderts. Der Erfinder des Verfahrens der aktiven und strukturellen Grafik und Autor fotografischer Experimente nahm Ende Juni des Revolutionsjahrs 1968 an einem Treffen der bildenden Künstler in Český Krumlov teil. Für informelle Ausstellungen, die in Straßen, Passagen und historischen Häusern stattfanden, brachte er eine größere Zahl an gegenwärtigen und früheren grafischen Werken ein. Ein Großteil davon wurde von ihm verschenkt und verkauft, unter anderem auch an das Museum, in welchem heute seine Grafiken aus dem Jahre 1968 ausgestellt werden. Es handelt sich um Werke aus dem letzten Jahr seines Schaffens vor seinem freiwilligen Ausscheiden aus dem Leben.

REGIONALMUSEUM
ČESKÝ KRUMLOV (CZ)
BIS 6. JANUAR 2019

Ernst Zahnweh

„wat den eenen sin uhl is den annern sin nachtigall"

Nach mehrjähriger Auseinandersetzung mit der Keramik und seiner ganz persönlichen Weiterentwicklung dieses Arbeitsbereiches in den vergangenen Ausstellungen setzt der Künstler in der kommenden Präsentation diese Auseinandersetzung fort. Aus den Gebieten Malerei, Plastik und Objekt zeigt der Dingolfinger in der aktuellen Schau ganz persönliche Höhepunkte seines Schaffens des vergangenen Jahres. „So wie ich meinen Alltag und die Umwelt wahrnehme und die daraus resultierenden Eindrücke verarbeite, kommen unwillkürlich Unstimmigkeiten, Emotionen und Irritationen auf, die ich versuche, über meine Arbeiten zu filtern" – so der Künstler. Ergebnis sind großformatige, informelle Malereien und außergewöhnliche Plastiken, die dem Besucher viel Raum lassen, diesen Emotionen und Irritationen nachzuspüren.

PRODUZENTENGALERIE
JESUITENGASSE 9
ECKE BRÄUGASSE PASSAU
ERÖFFNUNG: SO 4.11. 11 UHR
DO-SO 15 -16 UHR
BIS 1. DEZEMBER

Sitzen, Sitzenbleiben

Alfred Seidel stellt aus.

Und zwar Bronzearbeiten zum Thema „Sitzen". „Paarweise dasitzen", „mit Kindern herumsitzen", „mit hängenden Armen gleichlang", mit „Arm zum Boden", „Vier zueinander sitzend" – in vielen Variationen sind die Skulpturen aufgebaut. Seidel gießt seine Werke in Zinn- oder Zinkbronze, mal rötlicher, mal gelblicher, mal größer, mal kleiner, mal über 20 Kilogramm schwer, mal unter 200 Gramm leicht. Einen poetischen Wortvortrag zur Vernissage kündigt er auch an, an dem das Publikum partizipieren kann.

GALERIE PASQUAY
AN DER STADTMAUER 14
DEGGENDORF
DI-SO 16-19 UHR
ERÖFFNUNG: FR 16.11. 18 UHR
BIS 25. NOVEMBER

Hans Polterauer - Gerhard Wöß

Spielend Ernst

Die Arbeiten beider Künstler sind geprägt vom Wunsch, über die Erfassung der sichtbaren Welt in die dahinterliegenden Strukturen vorzudringen. Dabei werden unterschiedliche Zugangsweisen, Parameter und Materialien verwendet. Gemeinsamkeiten findet man in der konsequenten künstlerischen Haltung, im sensiblen Umgang mit Form- und Materialfragen, im zielstrebigen Arbeiten an künstlerischen Ausdrucksformen und im spielerischen Zugang, der sich auch im Titel der Ausstellung „SPIELEND ERNST" wiederspiegelt. Hans Polterauer und Gerhard Wöß zeigen kinetische Objekte und grafische Arbeiten: Feinsinnige, archaisch anmutende, subtile Kunstwerke, die berühren, bewegen und die Möglichkeit geben, einen erweiterten Blick auf diese und andere Welten zu werfen.

GALERIE FORUM
STADTPLATZ 8
EINGANG TRAUNGASSE WELS
MI-FR 16-19 UHR, SA 10-12 UHR
BIS 24. NOVEMBER

Weitere aktuelle Ausstellungen auf innside-passau.de

Renata Štolbová – Zu Hause

Renata Štolbová (geb. 1958) absolvierte ein Studium an der Akademie für Kunst, Architektur und Design in Prag (Studienrichtung Illustration und Grafik) und illustrierte über zwanzig Bücher sowohl für tschechische als auch für ausländische Verlagshäuser. Darüber hinaus ist sie Autorin einer Reihe von Theaterinszenierungen. Ihre Werke zeigt sie sowohl im In- als auch im Ausland (u.a. in Österreich und Deutschland).

KAMMERGALERIE U SCHELŮ
ČESKÉ BUDĚJOVICE (CZ)
BIS 24. NOVEMBER

Josef Loher Experimente

Das Arbeitsziel von Josef Loher ist es, stets ein optimales Bild zu erarbeiten; ein Bild mit möglichst starkem Ausdruck, dem sich der Betrachter nicht entziehen kann. Er geht dabei verschiedene Wege und verbindet handwerkliche wie kreative Fähigkeiten zu einer ästhetischen Einheit. Otto Sammer hat ihm in den 80er Jahren sein Credo vermittelt, diesem zufolge Josef heute, mehr noch als damals, Farbe, Form und Perspektive in Frage stellt. Nur der Gesamteindruck einer Arbeit zählt. Das bestimmende Thema, der „rote Faden" im Sujet des Künstlers ist die stete Veränderung der Dinge, aber auch und im besonderen, die Natur bis hin zur Matrix, die alles seit Urzeiten zusammenhält und für den gesamten Kosmos als unsichtbarer Kitt Wirkung entfaltet. Josef Loher hat in den zurückliegenden Jahren seine Bilder immer wieder der Öffentlichkeit vorgestellt und dabei viel positive Resonanz erfahren.

STÄDT. GALERIE BAD GRIESBACH
STADTPLATZ 3
MO-FR 9-13 DI UND DO 14-17 UHR
ERÖFFNUNG: DO 8.11. 19:30 UHR

Eva Ertl – Anne Pincus

Blickdichtungen

Eva Ertl zeigt in ihren Zeichnungen Motive, die uns täglich umgeben, auch solche, die normalerweise unbemerkt oder unbeachtet bleiben, jedoch manchmal buchstäblich „in neuem Licht". Komplizierte, unüberschaubare Strukturen, Spiegelungen, Dunkelheit, Nacht – oder Nahaufnahmen lassen Natur, Bäume, Wasser, auch Stadträume und Objekte vertraut und doch überraschend, verwirrend, undurchschaubar – manchmal entrückt oder fast fantastisch erscheinen. Durch die durchgängige feine Struktur erhalten die Bilder eine besondere Anmutung, so dass sie manchmal sogar an Stoffe erinnern. Die Malerei von Anne Pincus beschäftigt sich mit unserer Wahrnehmung der natürlichen Umwelt wobei sie durch Reduktion des Überflüssigen das Wesentliche aufzeigt. Das Mittel der Unschärfe in einigen Bildern dient dazu, den Betrachter miteinzubeziehen in eine organische aber nicht unbedingt sofort erkennbare Welt. Damit wird die eigene subjektive Wahrnehmungsweise geschärft und bewusst gemacht. Ihre Bilder, hauptsächlich gemalt in Öl, mit der dadurch möglichen Wirkung tiefer Farbtöne und sanften Übergänge, wirken sehr still und ruhig.

CORDONHAUS CHAM
PROPSTEISTRASSE 46 CHAM
BIS 25. NOVEMBER

Werner Rickinger – Nayeli

In den einzelnen Ausstellungseinheiten ist jeweils ein farblich aufeinander abgestimmter Querschnitt aus dem Schaffen Rickingers zu sehen: Sonnenauf- und -untergänge, Blumen, Blumenwiesen, Blätter, Landschaften, Meer, Unterwasserwelten sowie abstrakte Kompositionen wechseln sich ab. Die Inspiration für seine Bilder und auch teilweise die Materialien dazu findet Werner Rickinger in der Natur. Der renommierte Künstler beherrscht die verschiedensten Techniken und experimentiert auch gerne damit. Jungkünstlerin Nayeli beschäftigt sich erst seit diesem Jahr mit der Aquarellmalerei. Die ineinander verschwimmenden kräftigen Farben und deren Lebendigkeit faszinieren die Autodidaktin dabei in besonderer Weise. Die Malerei, so die Künstlerin, sei für sie ihr ganz persönliches, stilles Gespräch mit der Seele.

PALAIS AM STADTPARK
KLINIK ANGERMÜHLE
DEGGENDORF
MO-FR 8-18 SA 8-12 UHR
BIS 8. NOVEMBER

Georg Ettl (1940-2014)

Zwischen Minimal Art und Barock

Stadtgalerie im Stadtmuseum Deggendorf

Schon mit 19 Jahren wanderte der in Nittenau (Opf.) geborene Georg Ettl in die USA aus und studierte in Detroit Kunst. Seine frühen vom Minimalismus geprägten Arbeiten öffnen sich, besonders nach seiner Rückkehr nach Deutschland 1973, figürlichen Elementen und dem Einfluss der Pop Art. Ettl bringt in seinen Werken Gegensätze zusammen, er stellt unsere Seh- und Beurteilungsgewohnheiten in Frage, und das alles mit einem Schuss Ironie und Provokation. 1986 entwickelt er einen minimalistischen, abstrakten menschlichen Kopf, den er auch zur menschlichen Figur erweitert. Es folgen Architekturprojekte in Deutschland und Frankreich, die in der Ausstellung dokumentiert werden. Gezeigt wird auch der bisher selten ausgestellte, gewebte und 15 Meter lange Wandteppich „Untugenden des Menschen" von 2002, eine moderne Version der menschlichen Apokalypse.

STADTGALERIE DEGGENDORF
ÖSTLICHER STADTGRABEN 28
DEGGENDORF
BIS 24. FEBRUAR

Weitere aktuelle Ausstellungen auf innside-passau.de

Margareta Schäffer Robert Lane

Die Ausstellung zeigt Malerei von Margareta Schäffer sowie Holzobjekte und -figuren von Robert Lane. Grundlage für die aktuellen Arbeiten von Margareta Schäffer sind Gedichte von Hermann Hesse, die sie malerisch in Öl auf Leinwand umsetzt. Darüberhinaus zeigt sie weitere Arbeiten in Öl und Acryl: Der Werkstoff von Robert Lane ist Holz. Hieraus fertigt er Gefäße und Objekte, aber auch naiv anmutende Figuren. Inspiration für seine Gefäße und Objekte liefern u.a. die Künstler der Bauhausbewegung aber auch antike, griechische Vasenformen.

WGP GEWÖLBE
STEININGERGASSE 2 PASSAU
DI-SO 14-18 UHR,
ERÖFFNUNG: FR 23.11. 19 UHR
BIS 6. DEZEMBER

Zwei Welten

Im Budweiser Rathaus stellen zwei Künstlerinnen – Ivana Bednářová und Ivana Lofty ihre von der Natur inspirierten Gemälde aus. Die surrealistische Malerin Ivana Bednářová hat in ihren Gemälden einen ganz eigenen Ausdruck mit einer poetischen farblichen Gestaltung. Bednářová schließt sich den aktuellen Kunsttrends nicht an. Die junge Künstlerin Ivana Lofty (geb. 1981) fasst ihren künstlerischen Ausdruck frisch und zart zugleich auf. Als Malerin und Fotografin ist sie in der Lage, Intimität sehr ungezwungen herbeizuführen.

RATHAUS – AUSSTELLUNGSSAAL
ČESKÉ BUDĚJOVICE (CZ)
BIS 10. NOVEMBER

Tatiana Lecomte – Anschluss

In Tatiana Lecomtes Film „Ein mörderischer Lärm" berichtet ein Zeitzeuge über seine Zwangsarbeit im Konzentrationslager Gusen. Der Film steht am Anfang einer Ausstellung, die sich mit der medialen Darstellung geschichtlicher Ereignisse rund um das folgenschwere Jahr 1938 beschäftigt. Dafür forschte die Künstlerin in Linzer Fotoarchiven. Lecomtes Interesse liegt in ihrem künstlerischen Schaffen bei analogem Bildmaterial, das üblicherweise verwendet wird, um die kollektive Erinnerung an die Vergangenheit aufrecht zu erhalten. Die Künstlerin nähert sich dem Archivmaterial mit der Absicht, überlieferte Festschreibungen von Bedeutungen zu hinterfragen.

LENTOS
ERNST-KOREF-PROMENADE 1 LINZ
BIS 6. JANUAR 2019

„Gott liebt die Fremden“

Die erfolgreiche Ausstellung „Gott liebt die Fremden“ geht nun nach Österreich. Josef Geißler von der Caritas in Oberösterreich übernimmt die Unterlagen von Konrad Haberger, dem Koordinator der Ausstellung.

Kulturpreis für die Heimat

Mit dem Kulturpreis des Landkreises Passau 2018 wurden Künstler und Künstlergruppen aus dem Passauer Land gewürdigt. In diesem Jahr wurden der Künstler Bertram Würfl, die Sängerin Heidelinde Schmid und der Künstler Georg Thumbach mit dem Kulturpreis geehrt. Der Sonderpreis in der Kategorie Heimatbotschafter ging in diesem Jahr an die Schauspielerin Bettina Mittendorfer als gebürtige Bad Griesbacherin. Den Nachwuchsförderpreis erhielten die Johannesbläser aus Vilshofen a. d. Donau.

Hoffest am Stelzlhof

Bei strahlendem Sonnenschein konnten Besucher das Hoffest am Stelzlhof genießen. Das Fest, das im Rahmen der bayerischen Bio-Erlebnistage von der Hofgemeinschaft aus Biokreis e.V., BUND Naturschutz in Bayern e.V. und dem bioWirtshaus Fliegerbauer organisiert wurde, lud mit Biergarten und Öko-Schmankerln zum Verweilen ein und vermittelte ganz nebenbei die Prinzipien der ökologischen Landwirtschaft.

Mangold-Musikpreis 2018 für Projekt „Music of Hope“

Die Stiftung Europäisches Haus – Konzerthaus Passau und die Bürgerinitiative Konzerthaus Passau e.V. haben den Volker Mangold-Musikpreis 2018 an das Projekt „Music of Hope – Integration durch Musik“ der Städtischen Musikschule Passau verliehen. Die Musikschule will mit diesem Projekt Kindern und Jugendlichen sowie Senioren und Menschen mit Migrationshintergrund, die sonst keinen Zugang zu einer musikalischen Ausbildung erreichen können, die Möglichkeit geben, nachhaltigen Musikunterricht zu erhalten.

Jubelfest in der Stadtgalerie

Mit einer zehnstöckigen Geburtstagstorte feierte die Stadtgalerie Passau ihren 10. Geburtstag. Mit von der Partie war das Passauer Stadtoberhaupt Jürgen Dupper, der neben der Gratulation auch gleich den Kuchen anschnitt und anschließend, assistiert von der langjährigen Centermanagerin Tanja Przesdzink, an die Besucher verteilte.

Kostenfreies BayernWLAN

„Bald kann im Landkreis Passau auch in den Bussen mit dem BayernWLAN kostenlos im Internet gesurft werden“, freute sich Finanz- und Heimatminister Albert Füracker über die Unterzeichnung des Vertrags für die Ausstattung von 30 Bussen im ÖPNV im Landkreis Passau mit BayernWLAN durch Landrat Franz Meyer.

Neue Mehrfachturnhalle

Mit feierlichen Worten von Oberbürgermeister Jürgen Dupper, technischen Angaben von Architekt Robert Kürz, Festreden von den Passauer Sportgrößen Monika Wimmer und Paul Feuerer sowie mit der Segnung des Gebäudes durch Pfarrer Johannes B. Trum und Dekan Dieter Martin wurde die neue Mehrfachturnhalle in der Neuburger Straße eröffnet.

IMPRESSUM

NOVEMBER 2018

Herausgeber:	Gerd Jakobi Lambert (Guru) Kinateder †
Redaktion/V.i.S.d.P.:	Gerd Jakobi Claudia Saller
Anzeigen:	Gerd Jakobi Claudia Saller
Galerien/Arts:	Kathrin Schubert
Kulturkalender:	Kathrin Schubert
WOIDSIDE:	Roswitha Prasser | Werbung & Kommunikation Sachsenring 26, 94481 Grafenau | Tel.: 08552 3680 prasser@t-online.de
BOHEMSIDE:	Ivana Bošinová | Stanislava Neradová | Luboš Vojtech (CZ Budweis) | s.neradova@seznam.cz
Gestaltung:	Atelier und Friends | Grafenau
Vertrieb:	Eigenvertrieb
Fotos:	G. Jakobi | C. Saller | Presse- und Agenturfotos
Druck:	printed in Austria
Für alle Fehler und jede Menge Ärger:	Special Guest MURPHY

INNSIDE erscheint monatlich. Erscheinungsdatum ist jeweils der 1. Freitag jeden Monats.
Die Redaktion übernimmt für unverlangt eingesandte Manuskripte und Fotos keine Haftung. Jeder Autor ist für seine Artikel selbstverantwortlich. Namentlich gekennzeichnete Beiträge geben nicht unbedingt die Meinung der Redaktion wieder. INNSIDE behält sich vor, eingesandte Texte zu kürzen und/oder nur auszugsweise zu veröffentlichen. Fotos, Beiträge und Werbeanzeigen im INNSIDE sind ausnahmslos urheberrechtlich geschützt. Jeder Nachdruck, auch auszugsweise, bedarf der ausdrücklichen schriftlichen Zustimmung durch den Verlag.

DIE NACHT DER MUSICALS
29. JANUAR 2019
DREILÄNDERHALLE PASSAU

INNSIDE
VERLAG & WERBEAGENTUR
FIRMIANSTRASSE 10 | 94032 PASSAU

ANZEIGE BUCHEN TEL.: 0851 320 - 01
MAIL: innside@t-online.de

NÄCHSTE AUSGABE

ERSCHEINT AM 30. NOVEMBER 2018

REDAKTIONSSCHLUSS
FÜR VERANSTALTUNGEN IST DER **16.11.2018**

ANZEIGE

DU STEHST
BERUFLICH
IM REGEN?

DANN SCHLÜPF BEI UNS UNTER.

ENTSCHEIDE **ORANGE**.

WIR STELLEN EIN:

Industriemechaniker m/w
Mitarbeiter Produktion m/w
Elektroniker m/w

ATELIER UND FRIENDS

jobs.knaufamf.com

KNAUF

ANZEIGE

www.adldorfer.de

ADLDORFER

ERFRISCHT natürlich

MINERAL WASSER

ATELIER UND FRIENDS