INNSIDE

REGIONALMAGAZIN FÜR OSTBAYERN, OBERÖSTERREICH UND BÖHMEN | IN DER MITTE EUROPAS

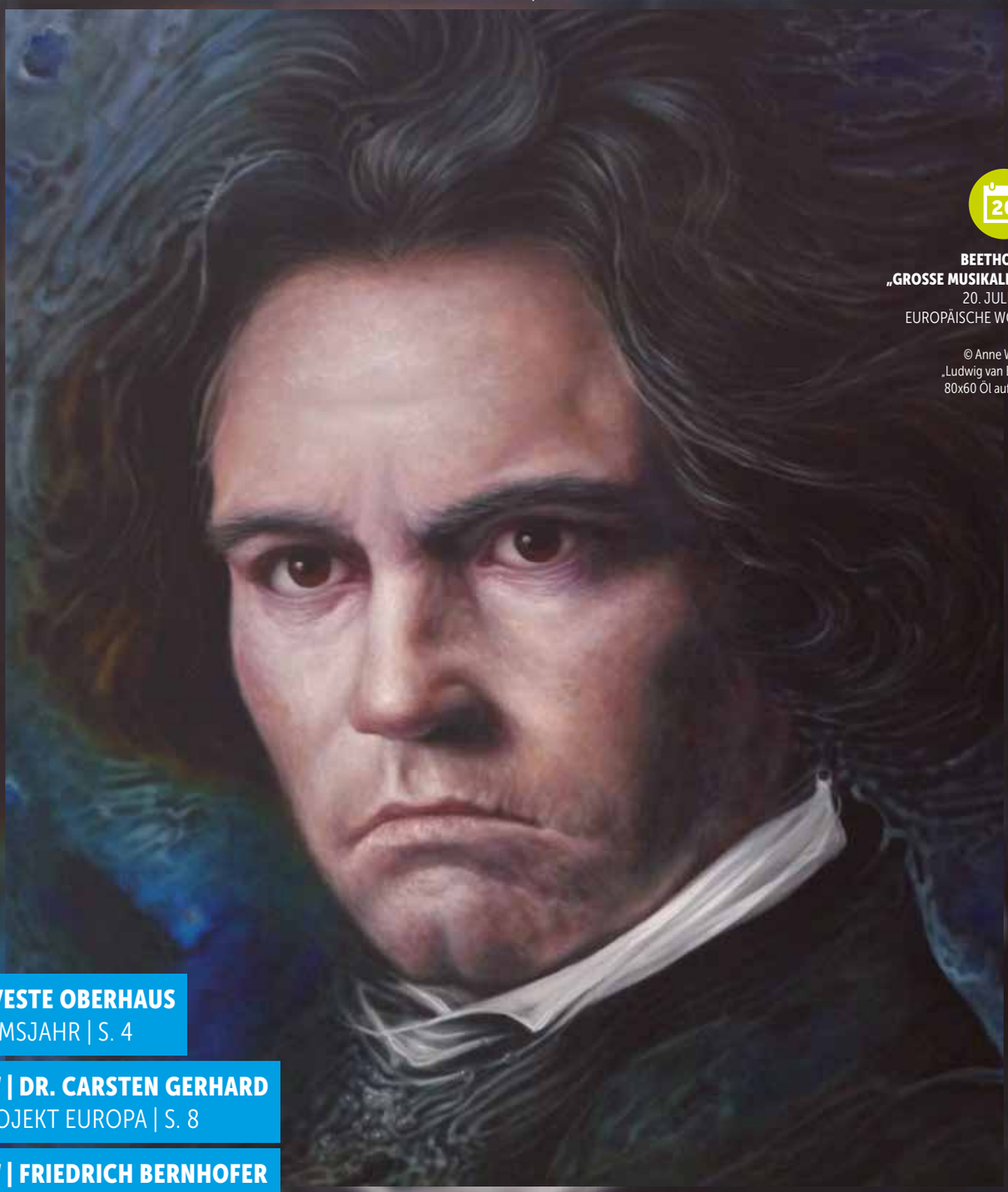

20

BEETHOVENS „GROSSE MUSIKALISCHE AKADEMIE"
20. JULI 2019
EUROPÄISCHE WOCHEN PASSAU

© Anne Worbes
„Ludwig van Beethoven"
80x60 Öl auf Leinwand

800 JAHRE VESTE OBERHAUS
DAS JUBILÄUMSJAHR | S. 4

INNTERVIEW | DR. CARSTEN GERHARD
FREIHEITSPROJEKT EUROPA | S. 8

INNTERVIEW | FRIEDRICH BERNHOFER
VOLLBLUTTOURISTIKER | S. 10

WOIDSIDE | S. 28

BOHEMSIDE | S. 36

KUKA
DER KUNST-, KULTUR- UND VERANSTALTUNGSKALENDER
MÄRZ 2019
S. 44

28. Jahrgang | Ausgabe 2 | März 2019

INNSIDE

ANZEIGE

Jeep
DAS ORIGINAL

Sie sind Besitzer eines Diesel-Fahrzeugs mit Abgasnorm Euro 5 oder älter? Dann sichern Sie sich jetzt die Jeep® Diesel-Umtauschprämie von bis zu 11.500 € bei Kauf Ihres neuen Jeep® Wunschmodells.[1]
Besuchen Sie uns in unserem Autohaus.

4 JAHRE JEEP GARANTIE[2]
Ohne Kilometerbegrenzung

[1] Jeep®- und Händler-Diesel-Umtauschprämie i. H. v. bis zu 11.500 € (Betrag modellabhängig) bei Kauf eines ausgewählten, nicht bereits zugelassenen Jeep® Neufahrzeugs und gleichzeitiger Inzahlungnahme eines mindestens 3 Monate auf den Neufahrzeugkunden zugelassenen Diesel-Altfahrzeugs (Euro 1–5). Nachlass, keine Barauszahlung. Von der Aktion ausgeschlossene Versionen: Jeep® Renegade Sport, Version M20.4 und Special Edition Sky, Jeep® Compass Sport, Longitude Versionen 32K.2, 34L.2 und Special Edition Sky, Jeep® Cherokee Longitude und Limited Version M79.3 sowie Jeep® Grand Cherokee Laredo und Trackhawk.

[2] 2 Jahre Fahrzeuggarantie und 2 Jahre gleichwertige Jeep® Neuwagenanschlussgarantie inkl. europaweiter Mobilitätsgarantie der Allianz Versicherungs-AG gemäß deren Bedingungen.

Privat- und Gewerbekundenangebot, nicht kombinierbar mit anderen Angeboten. Angebot gültig bis 31.03.2019. Abbildung zeigt Sonderausstattung.

Jeep® ist eine eingetragene Marke der FCA US LLC.

EINE WERBUNG DER FCA GERMANY AG.

Ihr individuelles Angebot erhalten Sie bei Ihrem teilnehmenden Händler in Ihrer Nähe:

AUTOHAUS PLATZER & WIMMER GMBH
Autorisierter Jeep® Verkauf und Service.

GOLDENER STEIG 40
94116 HUTTHURM
Tel. 08505 9000-0

info@platzer-wimmer.de
www.platzer-wimmer.de

INHALT

TITELTHEMEN

04 800 JAHRE VESTE OBERHAUS
Das Jubiläumsjahr

08 INNTERVIEW
DR. CARSTEN GERHARD
Freiheitsprojekt Europa

10 INNTERVIEW
FRIEDRICH BERNHOFER
Vollbluttouristiker

28 WOIDSIDE

36 BOHEMSIDE

44 KUKA
DER KUNST-, KULTUR- UND VERANSTALTUNGSKALENDER
MÄRZ 2019

52 ARTS
VIT V. PAVLIK
MALEREI – ZEICHNUNG – FOTOGRAFIE
„Ich versuche im Laufe meiner malerischen Tätigkeit ein Idealbild zu schaffen!"

WEITERE THEMEN

12 GESUNDHEIT
14 UNI PASSAU
15 BILDUNG
16 TH DEGGENDORF
17 ORTENBURG
18 LINZ
19 POCKING
20 DONAUTAL & KLOSTERWINKEL
21 VILSHOFEN
22 BRAUCHTUM
24 VOLKSMUSIKAKADEMIE
25 SPRACHPATEN
27 EVENTS
38 MESSE
39 EVENTS
44 VERANSTALTUNGSKALENDER
52 ARTS
58 RETRO

INTRO

KULTUR IST SCHÖN,

macht aber auch viel Arbeit ... und kostet etwas. Dieses oft gehörte und etwas erweiterte Karl Valentin Zitat trifft immer wieder den Nagel auf den Kopf. Wir alle genießen kulturelle Ereignisse und Einrichtungen, bezahlen auch gern dafür und doch reicht das meist nicht aus, die Künstler und ihre Institutionen angemessen zu bezahlen beziehungsweise zu unterhalten.

Da muss dann die Allgemeinheit, sprich der Steuerzahler, einspringen, um die oft aufwendigen und teuren Produktionen überhaupt erst zu ermöglichen. Denn sonst könnten wir uns Kultur überhaupt nicht leisten.

Nun ist unsere schöne und hochkulturelle Stadt Passau in der glücklichen Lage, eine in dieser Höhe nicht zu erwartende Mehreinnahme von 10 Millionen Euro zu verzeichnen. Natürlich weckt das Begehrlichkeiten in vielen Bereichen und es ist natürlich wichtig, Kitas, Hochwasserschutz und Schulen etc. zu bauen und zu erhalten.

Aber es ist nicht das erste Mal in den letzten Jahren, dass die Stadt Mehreinnahmen zu vermelden hat und es ist meiner Meinung nach endlich an der Zeit, auch einmal in die kulturelle Infrastruktur und in die sogenannte freie Kulturszene zu investieren. Sicher tut die Stadt einiges für die Kulturdenkmäler und großen Kulturinstitutionen wie Stadttheater, Museen und Europäischen Wochen.

Für die „freie Szene" wird hierzulande doch recht wenig getan. In anderen vergleichbaren Städten werden Ausschreibungen für Projekte ausgelobt und, wenn diese vielversprechend sind, werden auch entsprechende finanzielle Mittel bereitgestellt und es wird auch einmal das Risiko des Scheiterns eingegangen. Davon lebt die Kunst ja!

Darüber hinaus stünde ein multifunktionales Veranstaltungszentrum Passau sicher gut an. So etwas gibt es in fast allen Unistädten und sorgt für professionelle Auftritts- und Eventmöglichkeiten. Wenn man sich schon von dem Bau eines Konzerthauses verabschiedet und auch die Lösung mit der Uni nicht positiv begleitet, könnte eine größere Investition in die kulturelle Infrastruktur diesen Mangel endlich einmal heilen.

Jack Oy

BURGJUBILÄUM

„800 JAHRE VESTE OBERHAUS“

**Im Jahr 2019 feiert die Veste Oberhaus ihr 800-jähriges Bestehen.
Wo einst die Fürstbischöfe residierten, lädt heute eine der größten erhaltenen Burganlagen Europas zu einer Zeitreise durch die Jahrhunderte ein.
Im Jubiläumsjahr wird die Veste Oberhaus selbst zum Exponat.**

→ weiter auf Seite 6

SONDERAUSSTELLUNG „MÄCHTIG PRÄCHTIG!“ AB 8. JUNI 2019

Auf rund 450 qm lassen Exponate aus ganz Bayern, beeindruckende Inszenierungen und spannende Mitmachstationen die wechselvolle Nutzungsgeschichte der einstigen Residenz der Passauer Fürstbischöfe wieder lebendig werden. Die Besucher erleben den Ausbau der mittelalterlichen Burg zur prachtvollen Renaissanceresidenz um 1500. Erstmals kehren für die Sonderausstellung Stücke der originalen Innenausstattung aus den Depots des Bayerischen Nationalmuseums nach Passau zurück. Das Schloss Oberhaus mit Silber- und Harnischkammer wird genauso präsentiert wie das Gefängnis. Im Zeitalter des Barock wurde aus dem Schloss eine militärische Festung. Zum ersten Mal werden die mächtigen barocken Festungswerke medial wieder sichtbar. Bereits 1862 begann die bayerische Armee die barocke Festung zu schleifen. Damit begann ein neues, bewegtes Kapitel: aus der militärischen Veste wurde ein Museum für die Bürger der Stadt Passau. Es gibt ein Wiedersehen mit dem Campingplatz auf Oberhaus und legendären Rockkonzerten. Ergänzend dazu wird es einen Kinderführer für Familien geben, der unterhaltsam durch die Ausstellung führt und der im Rahmen einer jahrgangsübergreifenden Schülerprojektgruppe des Auersperg-Gymnasiums Passau-Freudenhain konzipiert wird. Zur Sonderausstellung wird Ende Mai ein wissenschaftlicher Katalog erscheinen, der auch die Forschungsergebnisse zur Baugeschichte, die im Rahmen des Interreg-Projektes ViSIT entstanden sind, sowie die Vorträge der wissenschaftlichen Tagung, die im Oktober 2018 unter dem Titel „800 Jahre Veste Oberhaus - Fürstbischöfliche Repräsentation im Spätmittelalter und in der Frühen Neuzeit“ stattfand, präsentiert.

AUSSICHTSTURM AB 8. JUNI 2019

Der neu gestaltete Aussichtsturm erzählt die facettenreiche Geschichte des deutsch-österreichischen Grenzraums rund um Inn, Donau und Salzach. Im Interreg-Projekt ViSIT untersuchten Bau- und Kunsthistoriker unter anderem in Kooperation mit der Universität Passau Burgen, Herrschaft und Handel im Inn-Salzach-Donauraum. Die Forschungsergebnisse werden nun im historischen Observationsturm der Veste Oberhaus präsentiert. Ihre rekonstruierte Baugeschichte sowie virtuelle 3D-Projektionen begleiten den Aufstieg auf den Turm mit spektakulären Ausblicken auf Passau und seine geschichtsträchtige Umgebung.

DIE NEUE VESTE OBERHAUS-APP

„Auf den Spuren der Ritter und Fürstbischöfe“ führt in verschiedenen Erlebnistouren durch das Burggelände, lässt Vergangenes virtuell wieder sichtbar werden und lädt zu einer Schatzsuche ein. Ab Sommer 2019 steht die neue App für Smartphones in deutscher und englischer Sprache zum kostenfreien Download zur Verfügung. Neben spannenden Informationen zur Veste Oberhaus, zum Oberhausmuseum und zum Naturerlebnis am Georgsberg bietet sie einen Multimediaguide, der den Besucher durch die Burganlage und das ganze Freigelände führt Die Veste Oberhaus-App kann im Google Play Store und im Apple App Store heruntergeladen werden. WLAN am Burggelände ermöglicht den Download vor Ort.

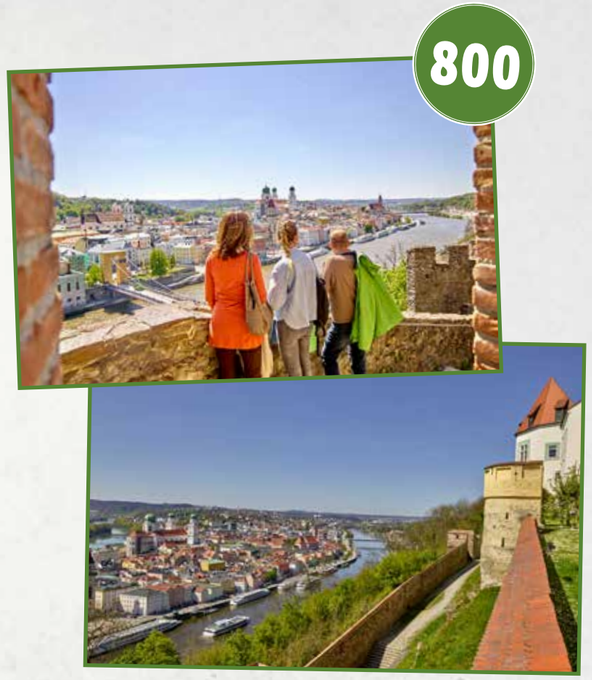

VERANSTALTUNGSPROGRAMM

Das Jubiläumsjahr wird von einem umfangreichen Veranstaltungsprogramm begleitet. Als absolutes Highlight im Veranstaltungskalender findet von 20. bis 22. September 2019 ein großes „Burgspektakel“ unter dem Motto „Residenz und Renaissance“ statt. Trommelwirbel, Fanfarenklänge und Fahnenschwinger läuten das Wochenende ein. Schaukämpfe mit historischen Waffen, Gaukelei, Tanz, Theater, Konzerte, historisches Markttreiben, authentisches Lagerleben und ein bunter Jahrmarkt warten auf die Besucher. Eine „Zeitreise in die Vergangenheit“ findet an fünf über das Jahr verteilten Terminen statt. An Ostern und Pfingsten, am „Internationalen Museumstag“, am „Tag des offenen Denkmals“ und in der „Burgnacht“ im Dezember werden längst vergangene Zeiten wieder lebendig. Die Besucher dürfen sich auf Waffen-, Tanz- und Handwerksvorführungen vom Frühen Mittelalter bis ins 19. Jahrhundert freuen. Auch 2019 verwandelt das Landestheater Niederbayern die Veste Oberhaus in das schönste Open-Air-Theater Niederbayerns. Verdis große Oper „Nabucco“ mit dem unvergesslichen Gefangenenchor, Victor Hugos tragikomischer Held „Der Glöckner von Notre Dame“ und ein Sinfoniekonzert bieten musikalische und literarische Höhepunkte zum 800. Burgjubiläum. Karten für alle Veranstaltungen der Burgenfestspiele Niederbayern in Passau gibt es ab dem 1. März 2019 an der Kasse des Stadttheaters Passau. Abgerundet wird das Veranstaltungsprogramm mit einer Fachtagung zum Thema „Mittelalter“ in Kooperation mit dem Museumspädagogischen Zentrum München, Sommerkino- und Kinderkino in Kooperation mit dem Cineplex und einem Ferienprogramm in Kooperation mit der Jugendherberge.

JUBILÄUMSJAHRESKARTE

Als besonderes Zuckerl für alle Kulturbegeisterten ist ab 15. März eine Jubiläumsjahreskarte im Shop des Oberhausmuseums erhältlich. Mit der Jubiläumsjahreskarte zum Preis von € 20,19 können die Veste Oberhaus und das Oberhausmuseum im Jubiläumsjahr beliebig oft besucht werden. Überdies ist der Eintritt zu den Veranstaltungen inkludiert (pro Veranstaltungsreihe je 1 Ticket inklusive).

VERLÄNGERTE ÖFFNUNGSZEITEN

Im Jubiläumsjahr verlängert das Oberhausmuseum seine Saisonöffnungszeit und ist von 15. März 2019 bis 6. Januar 2020 durchgehend geöffnet (ausgenommen 24. und 31. Dezember).

NEUE WEBSITE UND NEUES BESUCHERLEITSYSTEM

Aktuelle Informationen zum umfangreichen Ausstellungs- und Veranstaltungsprogramm im Jubiläumsjahr sind ab dem Frühjahr auf der neuen Webseite des Oberhausmuseums abrufbar. Ab dem Frühjahr sorgt überdies ein neues Besucherleitsystem für noch bessere Orientierung am Burggelände.

.

ANZEIGE

Tickets: +49 [0]851-56096-26

ew-passau.de

EUROPÄISCHE WOCHEN

FESTSPIELE PASSAU

21. JUNI – 28. JULI 2019

HÖHEPUNKTE

Samstag, 29.6.
19.30 Uhr / Burghausen / Kurfürst-Maximilian-Gymnasium
Julia Lezhneva und Dmitry Sinkovsky
Arien, Duette und Konzerte | Johann Sebastian Bach, Georg Friedrich Händel und Antonio Vivaldi
Preise: 35 € / 29 €

Mittwoch, 3.7.
19.30 Uhr / Passau / Kulturmodell Bräugasse
Vernissage „La Grande Guerra Bianca“
Ausstellung | Stefano Torrione

Freitag, 5.7.
19.30 Uhr / Fürstenzell / Pfarrkirche Mariä Himmelfahrt
Amsterdam Sinfonietta. Spanische Nacht
Werke | Luigi Boccherini, Maurice Ravel, Manuel de Falla und anderen
Preise: 49 € / 39 € / 29 €

Freitag, 12.7.
19.30 Uhr / Passau / Studienkirche St. Michael
Frank Peter Zimmermann und Martin Helmchen
Ludwig van Beethoven | Sonate Nr. 1 D-Dur op. 12/1
Sonate Nr. 2 A-Dur op. 12/2
Sonate Nr. 3 Es-Dur op.12/3
Sonate Nr. 4 a-Moll op. 23
Preise: 69 € / 56 € / 39 € / 19 €

Sonntag, 14.7.
19.30 Uhr / Thyrnau / Gut Aichet
Picknickkonzert mit Gipsy-Swing
Vano Bamberger Quintett
Preis: 16 € (Einlass ab 18.30 Uhr)

Donnerstag, 18.7.
19.30 Uhr / Niederalteich / Basilika St. Mauritius
Regensburger Domspatzen
Werke | Gregorio Allegri, Maurice Duruflé, Orlando di Lasso, Wolfgang Amadeus Mozart, Felix Mendelssohn Bartholdy, Ivan Moody, Giovanni Pierluigi da Palestrina und Josef-Gabriel Rheinberger
Preise: 49 € / 39 € / 29 € / 19 €

Samstag, 20.7.
19.30 Uhr / Passau / Studienkirche St. Michael
Beethovens „große musikalische Akademie“
Wolfgang Amadeus Mozart | Symphonie Nr. 41 „Jupiter“ C-Dur KV 551
Joseph Haydn | Arie „Nun beut die Flur das frische Grün“ aus „Die Schöpfung“ Hob. XXI:2
Ludwig van Beethoven | Klavierkonzert Nr. 1 C-Dur op. 15
Ludwig van Beethoven | Septett Es-Dur op. 20
Joseph Haydn | Arie „Holde Gattin, dir zur Seite“ aus „Die Schöpfung“ Hob. XXI:2
Ludwig van Beethoven | Klaviersonate cis-Moll „Quasi una fantasia“ („Mondscheinsonate“), op. 14 Nr. 2
Ludwig van Beethoven | Symphonie Nr. 1 C-Dur op. 21
Preise: 69 € / 56 € / 39 € / 19 € (Dauer: 3 Stunden, 2 Pausen)

Sonntag, 21.7.
18.00 Uhr / Engelhartszell [OÖ] / Stiftskirche Engelszell
Georg Friedrich Händel: Der Messias
Heinrich-Schütz-Ensemble Vornbach
Barockorchester l'arpa festante
Marie-Sophie Pollak Sopran
Susan Zarrabi Mezzosopran
Hans-Jörg Mammel Tenor
Tareq Nazmi Bass
Martin Steidler Leitung
Preise: 69 € / 56 € / 39 € / 19 €

Freitag, 26.7.
19.30 Uhr / Vilshofen / Abteikirche Schweiklberg
Im Glanz von Trompete und Orgel
Werke | Johann Sebastian Bach, Johann Baptist Georg Neruda, Vincenzo Bellini, Pietro Mascagni u.a.
Preis: 20 €

Sonntag, 28.7.
19.00 Uhr / Passau / Studienkirche St. Michael
Concerto Köln: Bach in Italien
Johann Sebastian Bach | Brandenburgisches Konzert Nr. 2 F-Dur BWV 1047
Antonio Vivaldi | Concerto g-Moll RV 156
Johann Sebastian Bach | Brandenburgisches Konzert Nr. 5 D-Dur BWV 1050
Evaristo Felice dall'Abaco | Concerto grosso à più istrumenti op. 5,6 D-Dur
Giovanni Battista Sammartini | Sinfonie A-Dur
Johann Sebastian Bach | Brandenburgisches Konzert Nr. 4 G-Dur BWV 1049
Preise: 42 € / 32 € / 22 € / 12 €

ATELIER ONE/FRIENDS

Die Programmbroschüre mit allen Veranstaltungen ist ab **22. März** erhältlich und auf der Homepage **www.ew-passau.de** veröffentlicht.
Vorverkauf in der Kartenzentrale der Festspiele Europäische Wochen Passau e. V. | Bahnhofstr. 32 | 94032 Passau
Tel. +49 [0] 851 56096-26 | E-Mail : kartenzentrale@ew-passau.de und den Geschäftsstellen der Passauer Neuen Presse.

AUF DAS FREIHEITSPROJEKT EUROPA ACHTGEBEN!

DIE EW HABEN AKTUELL SEHR HOHE RELEVANZ

DR. CARSTEN GERHARD

Nach den turbulenten Festspielen 2018, die ohne einen Intendanten und mit einem Rumpfteam über die Bühne gebrachte werden mussten, kann der Verein der Europäischen Wochen heuer auf einen geordneteren Verlauf hoffen. Dafür steht der neue künstlerische Leiter der Festspiele, Dr. Carsten Gerhard, der gleich zu Beginn seiner Tätigkeit mit einem überzeugenden Konzept an die Öffentlichkeit getreten ist. Wir hatten die Gelegenheit zu einem Gespräch mit ihm.

Sie sind künstlerischer Leiter der Europäischen Wochen. Was ist für Sie der Unterschied zur Stellenbeschreibung des Intendanten?
Als künstlerischer Leiter verantworte ich die Programmgestaltung der Festspiele innerhalb eines vorgegebenen Honorarbudgets. Die Gesamtverantwortung trägt der Vorstand. Mir war es ausgesprochen wichtig, dass die Festspiele in diesem Jahr gemeinschaftlich von einem Team aus Vorstand, Schatzmeister und mir als künstlerischem Leiter getragen werden. Wir treten, musikalisch ausgedrückt, als Kammerensemble an.

Sie haben auch ein neues Konzept für die EW mitgebracht. Was bedeutet das im Einzelnen?
„Brennpunkte und Höhepunkte" lautet die Formel. Wir produzieren Theateraufführungen, Lesungen, Vorträge und Konzerte, die sich mit brennenden europäischen Fragen beschäftigen. Und wir bieten europäische Austauschprogramme für junge Musikschüler und Chöre. Das gehört beides unter das Etikett „Brennpunkt". Unter dem Stichwort „Höhepunkte" gastieren renommierte Orchester, Ensembles und Solisten aus der klassischen Musik.

Es gab erhebliche Turbulenzen im letzten Jahr, bei denen die EW negativ in die Schlagzeilen gerieten und der Intendant von Bord ging. Was hat Sie bewegt, nach Passau zu kommen?
Die Freude daran, das Programm dieses ehrwürdigen Festivals gestalten zu können. Und mich reizt die Frage: Was kann ein Kulturfestival im Jahr 2019 zur europäischen Verständigung beitragen? Ich glaube, wir müssen auf das ‚Friedens- und Freiheitsprojekt Europa' achtgeben, die EW haben hier eine ganz aktuelle Relevanz.

Was sind für Sie die spannendsten Veranstaltungen der EW 2019?
Unsere Eigenproduktionen, weil sie so nirgends anders zu erleben sind: Die deutsche Erstaufführung des Flüchtlingsdramas „Lampedusa Way" in der X-Point-Halle, die historische Rekonstruktion des ersten Konzerts, das Beethoven als Veranstalter selbst organisierte, unsere Ausstellung „La Grande Guerra Bianca" des italienischen Fotografen Stefano Torrione, unsere musikalischen Austauschprogramme mit London und Amsterdam, die „Nachtstücke", bei denen aufstrebende Künstler in warmen Sommernächten auf Plätzen in der Altstadt musizieren. Ich finde alle Veranstaltungen spannend, jede hat ihren eigenen Charakter.

Welche Erwartungen haben Sie an die diesjährigen Festspiele und was sind die Ziele für die Zukunft?
Volle Konzerte und künstlerisch spannende Veranstaltungen, die anregen, aufwühlen, nachdenklich machen – oder auch einfach nur beglücken.

Auf welche Künstler freuen Sie sich persönlich am meisten?
Auf Brennpunkt-Gäste wie den Philosophen Dieter Thomä, den Friedenspreisträger des Deutschen Buchhandels Jan Assmann, das Gedenken an den 80. Jahrestag des Attentates von Georg Elser auf die NS-Führungsmannschaft – und auf musikalische Höhepunkte mit Concerto Köln, der Academy of St. Martin-in-the-Fields, der Amsterdam Sinfonietta und viele hochkarätige Solisten. Schließlich freue ich mich auch auf viele Kooperationen, unter anderem mit dem Berufsverband Bildender Künstler Niederbayern unter Hubert Huber, mit den Musikschulen in Passau und im Landkreis, mit dem Universitätschor unter Dr. Schwemmer, mit dem Landestheater Niederbayern und weiteren Partnern aus der Region.

Natürlich sind wir gespannt, wie Sie die INNSIDE Frage beantworten und mit welchem Fluss sich Carsten Gerhard am ehesten identifizieren kann?
Die schwerste aller Fragen. Die Donau fasziniert mich als Kulturachse, an der entlang sich europäische Geschichte vollzieht und vollzog. Am Inn liegt meine Jogging-Strecke – wunderschön bei morgendlichem Flussnebel. Die Ilz muss ich erst noch für mich entdecken...

WIR DANKEN IHNEN FÜR DAS GESPRÄCH!

VITA

DR. CARSTEN GERHARD

studierte Germanistik und Musikwissenschaft an der Freien Universität Berlin und der Università di Roma III. Er promovierte über die italienischen Reiseberichte des Schriftstellers Wilhelm Waiblinger (1804-1826). Für die Tageszeitung DIE WELT arbeitete er als Musikkritiker. Er war am Deutschen Theater München und bei den Münchner Philharmonikern als Pressesprecher und Marketingleiter tätig.

Im Jahr 2007 gründete er die Agentur **www.kulturmarketing-muenchen.de**, die zahlreiche Kulturinstitutionen und Künstler in Bayern betreut. Für die Europäischen Wochen Passau arbeitete er von 2011 bis 2016 als Dramaturg.

„DIE DONAU IST MEIN LEBENSSTROM“

FRIEDRICH BERNHOFER

Die Fragen stellte Claudia Saller | Fotos: Chiara Schmid

Die Tourismusreform in Österreich ist in vollem Gang. Die Umstrukturierung durch Zusammenlegung von ursprünglich 104 Tourismusverbänden auf nunmehr ca. 20 hat das Ziel, die oberösterreichische Tourismus- und Freizeitwirtschaft nachhaltig und effizient in die Zukunft zu führen. Der dem Passauer Land benachbarte Torismusverband Donau Oberösterreich umfasst nach der Fusion 33 Tourismusgemeiden.
Wir hatten die Gelegenheit, mit dem Vollblut-Touristiker Friedrich Bernhofer zu sprechen, der vor 27 Jahren zusammen mit Viktor Sigl den grenzüberschreitenden Verein „Werbegemeinschaft Donau Oberösterreich“ gründete und bis 2003 Stellvertreter des Vorsitzenden war und seither Vorsitzender ist.

Herr Bernhofer, die Tourismusreform hat nicht nur Befürworter, wie stehen Sie zu den Umstrukturierungen?
Ich bin ein Befürworter dieser wohl größten Um- und Neuorganisation im oberösterreichischen Tourismus. Skeptiker und Gegner gibt es bei Änderungen immer. Um alle in ein Boot zu holen, haben wir schon vor der Gründung des Tourismusverbands

Donau Oberösterreich umfassende Gespräche, auch Einzelgespräche, mit den Beteiligten geführt und konnten so zu einem Konsens kommen und 33 Tourismusgemeinden unter einen Hut bringen. Ausschlaggebend ist natürlich, dass auch in einem so großen Verband die einzelnen Orte nicht vernachlässigt werden. 40 Prozent der Mittel, die wir bekommen, geben wir auf die örtliche Ebene zurück. So können wir einheitlich das Gebiet Donau Oberösterreich nach vorne bringen, aber auch jede einzelne Gemeinde ist in der Lage, ihre örtlichen Tourismusaufgaben wahrzunehmen. Manche dieser Aufgaben können vor Ort schneller, effektiver und kostengünstiger erledigt werden.

Welche Vor- und Nachteile sehen Sie für die vom Tourismus abhängigen Menschen entlang der oberösterreichischen Donau?
Die Touristiker in den bisherigen Tourismusverbänden waren anfangs natürlich nicht begeistert. Wir haben aber alles dafür getan, Härtefälle zu vermeiden. Durch die Rückführung von 40 Prozent der Gelder ist es auch möglich, weiterhin vor Ort ehrenamtlich tätige oder teilzeitbeschäftigte Kräfte zu behalten. Gleichzeitig versprechen wir uns die Stärkung des Donautourismus durch das gemeinsame nationale und internationale Marketing aus einem Guss, so dass auf Dauer die Vorteile überwiegen werden.

Wie profitieren die Touristen von der Reform, oder ist diese nur eine interne Angelegenheit?
Durch den Zusammenschluss können Kräfte gebündelt und Maßnahmen angestoßen werden, die eine Tourismusgemeinde alleine nicht schaffen könnte. Als Tourismusverband Donau Oberösterreich haben wir die Möglichkeit, gemeinsam mit unseren Tourismusbetrieben, überregional noch aktiver zu werden und mehr Menschen in einer viel größeren Fläche anzusprechen und ihnen zu zeigen, wie schön es bei uns ist und was wir alles zu bieten haben.

Könnte die Arbeitsgemeinschaft „Europaregion Donau-Moldau“, in der die Dreiländerregion die grenzübergreifende Regionalentwicklung voranbringen will, ein Vorbild für einen trilateralen Tourismusverband sein?
Die Dreiländerregion in der Mitte Europas hat gewiss viel Potential, das es auszunutzen gilt. Mit der Werbegemeinschaft Donau Oberösterreich sind wir schon vor Jahren eine grenzüberschreitende Verbindung mit deutschen Donau-Gemeinden eingegangen. Gerade beim bekannten Wanderweg Donausteig und beim Donauradweg arbeiten wir eng mit Passau, Thyrnau/ Kellberg, Obernzell und Untergriesbach zusammen. Gemeinsam mit unseren bayerischen Partnern konnten wir bisher schon über 10 Interreg-Projekte mit hohen EU-Förderungen umsetzen, so z.B. das Haus am Strom in Jochenstein und die Mini-Donau mit Großaquarium in Engelhartszell.

Welches Potential sehen Sie für das Passauer Land als Tourismusregion, das bisher nicht ausgeschöpft wurde?
Ich würde mir wünschen, dass wir gemeinsam mit der Europaregion Donau-Moldau die touristischen Aktivitäten auch mit unseren nördlichen Nachbarn in Tschechien deutlich verstärken könnten. Da gäbe es künftig noch viele Projekte, die wir als landschaftlich reizvolle Dreiländerregion miteinander umsetzen könnten, z. B. in den Bereichen historische Orte und Städte, traditionelle Bierregionen und geschichtsträchtige Kurorte bzw. moderne Wellness-Betriebe.

Wo sind Sie gerne Tourist?
Wien an der Donau besuche ich seit meiner Kindheit immer wieder gerne. Mit Ulm an der Donau verbinden mich freundschaftliche Kontakte durch die traditionellen Besuche der Ulmer Schachteln und Rom übt auf mich seit Jahren eine besondere Anziehung aus, nicht zuletzt deshalb, weil meine Tante dort viele Jahre als Klosterschwester verdienstvoll tätig war.

Zum Schluss wollen wir natürlich auch Ihnen unsere INNSIDE-Flussfrage stellen: Ihr privates und berufliches Leben spielt sich hauptsächlich an der Donau ab. Ist sie der Fluss, mit dem Sie sich identifizieren können oder überraschen Sie uns mit einem anderen Lieblingsfluss?
Ich habe mein bisheriges privates und berufliches Leben an der Donau von Passau über Engelhartszell bis Linz verbracht. Und auch schon vor meiner Geburt war die Donau für mich von Bedeutung. Weil die Straßen damals zu schlecht und holprig waren, ist meine Mutter mit dem Schiff von Engelhartszell nach Linz gefahren, um mich dort auf die Welt zu bringen. Ihre Flussfrage kann ich daher kurz und bündig so beantworten: Die Donau ist mein Lebensstrom !

WIR DANKEN IHNEN FÜR DAS GESPRÄCH!

VITA

FRIEDRICH BERNHOFER

GEBOREN	**1951 in Linz und wohnhaft seit 1951 in Engelhartszell an der Donau**
AUSBILDUNG	**zum Industriekaufmann in Passau**
VERHEIRATET	**seit 1981**
KINDER	**2 Töchter, 1 Sohn**

1969 bis 1999	**Industriekaufmann in der Donaukraftwerk Jochenstein AG in Passau**
1987 bis 1994	**Vorsitzender des dortigen Deutsch-Österreichischen Betriebsrates**
1973 bis 1979	**Ortsobmann der Jungen ÖVP und Gemeinderat in Engelhartszell**
1974 bis 1982	**Bezirksobmann der Jungen ÖVP des Bezirkes Schärding**
1974 bis 1983	**Landesobmann-Stellvertreter der Jungen ÖVP Oberösterreich**
1979 bis 2002	**Bürgermeister der Marktgemeinde Engelhartszell**
1979 bis 2002	**Gründungsmitglied und Vorsitzender bzw. Stellvertreter der Fremdenverkehrs-Werbegemeinschaft „Oberes Donautal“**
1990 bis 2010	**Parteiobmann der ÖVP des Bezirkes Schärding**
1990 bis 2013	**Landtagsabgeordneter**
2009 bis 2013	**Präsident des oberösterreichischen Landtages in Linz**
Seit 1991	**Gründungsmitglied und Vorsitzender bzw. Stellvertreter der Tourismus-Werbegemeinschaft Donau Oberösterreich**

ERST ABSTAND VOM ALLTAG MACHT DEN RÜCKEN WIEDER STARK

(obx) Trotz Millioneninvestitionen der Krankenkassen in wohnortnahe Prävention steigt die Zahl der rückenbedingten Krankschreibungen in der deutschen Wirtschaft seit Jahren kontinuierlich weiter. Die Therapeuten in Europas übernachtungsstärkstem Kurort Bad Füssing setzen jetzt auf erfolgversprechende Alternativen. 85 Prozent der Rückenschmerzen haben auch psychische Ursachen, schätzt der Berufsverband Deutscher Psychologinnen und Psychologen (BDP). Eine Studie der AOK ergab, dass sich hinter den meisten Rückenleiden Ängste am Arbeitsplatz verbergen. „Mit den bisher üblichen Trainingskursen nach Feierabend ist das Problem berufsbedingter Rückenprobleme deshalb nicht zu lösen. Schlüssel für wirkungsvolle betriebliche Gesundheitsförderung ist Rückentraining, verbunden mit zeitlichem und räumlichem Abstand vom Alltag", sagt Rudolf Weinberger, Kurdirektor im bayerischen Bad Füssing. Ärzte und Therapeuten in Europas meistbesuchtem Heilbad haben deshalb jetzt Konzepte für wohnortferne Rückentrainings-Programme entwickelt – als attraktive Alternative zu den offensichtlich wenig effizienten Trainingskursen nach Feierabend. Deutschland mutiert zum Land der Rückenkranken. Laut neuestem DAK-Report hatten 75 Prozent aller Berufstätigen im vergangenen Jahr mindestens einmal Rückenschmerzen. Trotz Millioneninvestitionen der Krankenkassen in wohnortnahe Prävention stieg die Zahl der Betroffenen in den letzten Jahren weiter an. „Wenn trotz Millioneninvestitionen in BGM-Programme am Feierabend die Quote der Berufstätigen mit Rückenproblemen laut DAK-Studie in den letzten 15 Jahren kontinuierlich weiter angestiegen ist, dann ist es an der Zeit umzudenken", sagt Weinberger. Bei den überwiegend am Feierabend stattfindenden Trainingskursen kommt nach Ansicht Weinbergers eines viel zu kurz: Der Abstand von der Hektik, der psychischen Belastung und dem Stress des Berufsalltags. Laut Berufsverband der Deutschen Psychologinnen und Psychologen (BDP) ist mitunter diese psychische Überlastung ein Auslöser von Rückenbeschwerden. Ärzte und Therapeuten in Bad Füssing haben deshalb jetzt gezielte Trainingsprogramme für besonders "rückenproblematische Berufsgruppen" entwickeln lassen: maßgeschneidert für Beschäftigte im Bau- und Transportgewerbe, im Handwerk, vor allem auch Arbeitnehmer mit überwiegend sitzenden Bürotätigkeiten oder für die besonders belasteten Beschäftigten in Handel und Gastronomie. Ein besonderer Schwerpunkt im Bad Füssinger BGM-Trainingsangebot: aktive Übungsauszeiten für Angehörige der Pflegeberufe. Mit 21 Fehltagen pro Jahr ist der Krankenstand der Pflegekräfte von allen Arbeitnehmern in Deutschland am höchsten. Von insgesamt rund einer Million Beschäftigten in der Pflege sind im Durchschnitt 7,3 Prozent krankgeschrieben. In Summe sind das also mehr als 70.000 Menschen, die ständig an ihren Arbeitsplätzen fehlen. Ohne die hohe Ausfallquote durch Rückenschmerzen wäre der Pflegekräftemangel rein rechnerisch kein Problem mehr.

DIE PRAXIS ZEIGT: WOHNORTFERNE PRÄVENTION WIRKT!

Weinberger sieht sich in seinem Konzept der betrieblichen Gesundheitsförderungen weg von zu Hause und dem Arbeitsumfeld durch Befragungen von Thermenbesuchern und deren Ärzten bestätigt. In einer der Studien berichteten 80 Prozent der Betroffenen von einer spürbaren Besserung der Beschwerden nach 14 Tagen intensivem Kombitraining in den Thermen. Eine Studie der Universität Würzburg kam überdies ergänzend zu dem Schluss, dass bereits 14 Tage Auszeit in einem Kurort wie Bad Füssing auch signifikant zum Stressabbau beitragen. Ein weiteres Plus von Kursen zur betrieblichen Gesundheitsförderung in Kurorten: Das entspannende Ambiente in den attraktiven Gesundheitsurlaubs-Destinationen kann in Zeiten des Fachkräftemangels auch wichtiger Faktor für die Mitarbeitermotivierung und die Mitarbeiterbindung sein - in vielen Fällen finanziell unterstützt durch die Krankenkassen und für Unternehmen zudem mit bis zu 500 Euro pro Jahr und Mitarbeiter steuerlich absetzbar.

ANZEIGE

SENIORita-Messe Deggendorf

RADIO-LOG informiert über die Linderung von Schmerzen durch Bestrahlung

Am vergangenen Wochenende fand in der Deggendorfer Stadthalle bereits zum zweiten Mal die größte Messe in Südostbayern für Menschen über 50 Jahre statt. Am Samstag und Sonntag hatten Messebesucher die Gelegenheit, sich am Stand von RADIO-LOG über die Möglichkeiten der Tumor- und Schmerzbehandlungen durch Bestrahlung zu informieren. Dabei standen die Ärztinnen und Ärzte der RADIO-LOG Strahlentherapien (mittig im Bild: Frau Dr. med. Antonia Regnier) den Besuchern bei allen Fragen zur Seite.

ANALGETISCHE BESTRAHLUNG?

Die Strahlentherapie ist besonders wirksam bei chronischen Schmerzen des Bewegungsapparates wie etwa Arthrose oder Schleimbeutelentzündungen.

Gute Nachrichten für Patienten die unter chronischen Schmerzen leiden, wie etwa Arthrose, Fersensporn oder Tennisellenbogen:

Das Fachgebiet – Strahlentherapie wird zwar in weiten Kreisen meist nur mit der Behandlung von bösartigen Erkrankungen gleichgesetzt. Daneben besteht aber ein heterogenes Spektrum von nicht-bösartigen Erkrankungen, den sogenannten „Schleimbeutel-, Sehnen- und Kapselentzündungen" sowie Arthrosen.

„Inzwischen werden in Deutschland jährlich über 50.000 Patienten allein wegen dieser „funktionellen Störungen" mittels Strahlentherapie behandelt."
Die niedrigdosierte Bestrahlung ist somit eine sehr wirksame, sehr gut verträgliche, kassenärztliche Behandlung gegen Gelenksschmerzen.

Dr. med. univ. Nderim Juniku
Facharzt für Strahlentherapie am MVZ Schießstattweg 60 in Passau

Wie unterscheidet sich die Strahlentherapie chronischer Schmerzzustände von der Strahlentherapie für Krebspatienten?

Die Strahlentherapie im onkologischen Bereich, also zur Behandlung von Krebspatienten, ist eine sehr aufwändige und komplexe Therapieform, da hierbei im Allgemeinen hohe bis sehr hohe Strahlendosen fokussiert auf ein bestimmtes Zielgebiet abgegeben werden müssen, um möglichst alle Krebszellen in diesem Zielgebiet abzutöten.

LINDERUNG DURCH NIEDRIG-DOSIERTE STRAHLENTHERAPIE

Eine mehrwöchige Behandlungsdauer, mit sorgfältiger Planung und Durchführung der Therapie sowie engmaschiger Betreuung der Patienten ist dabei unumgänglich, um die meist vorübergehenden Beschwerden während der Behandlung möglichst verträglich zu gestalten und das Risiko für seltene Spätfolgen zu minimieren. „Im Gegensatz dazu ist bei der Behandlung chronischer Schmerzzustände für den gewünschten Effekt der Schmerzlinderung nur ein kleiner Bruchteil dieser Strahlendosen im Zielgebiet notwendig."

Dr. med. Michael Geier
Facharzt für Strahlentherapie am MVZ Klinikum Deggendorf

Diese Strahlendosis kann nach ebenso sorgfältiger Planung meist in nur 6 bis 10 „Behandlungssitzungen" sog. Fraktionen verabreicht werden. Relevante Nebenwirkungen sind aufgrund der niedrigen Dosis dabei nicht zu erwarten.

Der sehr gute Therapieeffekt, welcher für bis zu 2/3 der Patienten erreicht wird, wird dabei vom Strahlentherapeuten gemeinsam mit dem Patienten vorab in einem ausführlichem Aufklärungsgespräch gegen die möglichen gesundheitlichen Risiken durch die auftretende geringe „Strahlenbelastung" abgewogen.

Vom prinzipiellen Ablauf ist die Strahlentherapie in beiden Fällen identisch und für Patienten mit einer diagnostischen Untersuchung vergleichbar.

Kontakte & Öffnungszeiten:

RADIO-LOG Strahlentherapie Deggendorf
Achten Sie auf Ihre Gesundheit - *Wir tun es auch*
RADIO-LOG
MVZ Perlasberger Straße 39 a Deggendorf
0991-250331 30
strahlentherapie-deggendorf@radio-log.de
Öffnungszeiten:
Mo-Fr 08.00 – 17.00 Uhr
und nach Vereinbarung

RADIO-LOG Strahlentherapie am Klinikum Passau
Achten Sie auf Ihre Gesundheit - *Wir tun es auch*
RADIO-LOG
MVZ Strahlentherapie am Klinikum Passau
0851-50198 560
strahlentherapie-klinikum-passau@radio-log.de
Öffnungszeiten:
Mo-Fr 08.00 – 16.30 Uhr

RADIO-LOG Strahlentherapie am Schießstattweg 60 in Passau
Achten Sie auf Ihre Gesundheit - *Wir tun es auch*
RADIO-LOG
MVZ Schießstattweg 60 Passau
0851-50198 400
strahlentherapie-passau@radio-log.de
Öffnungszeiten:
Mo-Fr 08.00 – 16.30 Uhr

JETZT TERMIN VEREINBAREN!

RADIO-LOG

RADIO.LOG RADIO-LOG WWW.RADIO-LOG.DE

STUDIENINFOTAG AM 30. MÄRZ
ABI GESCHAFFT – UND DANN?

Das Abitur in der Tasche, nur wie geht es weiter? Nahezu endlose Möglichkeiten stellen Abiturienten auch in diesem Sommer vor die wichtige Entscheidung: wo und mit welchem Studium den Grundstein für die Zukunft legen? Zehn gute Gründe sprechen für einen der rund zwanzig Studiengänge der Uni Passau:

1. | AUSGEZEICHNETE STUDIENQUALITÄT
Rankings bestätigen den hervorragenden Ruf der Uni in Forschung und Lehre – das Times Higher Education Ranking zählt die Universität Passau weltweit zu den besten 10 Prozent der jungen Universitäten und zu den besten 20 Prozent der Universitäten insgesamt.

2. | BESONDERE STUDIENGÄNGE
Viele der in Passau angebotenen Studiengänge sind deutschlandweit einzigartig oder können in dieser Form nur an wenigen Universitäten studiert werden, z.B. Kulturwirtschaft, European Studies, Governance and Public Policy – Staatswissenschaften oder Internet Computing. Allen Studiengängen der Universität Passau ist gemeinsam, dass sie mit „Blick über den Tellerrand" fächerübergreifend angelegt sind.

3. | SPRACHEN UND FACHSPEZIFISCHE FREMDSPRACHENAUSBILDUNG
In Passau kann man viele Sprachen lernen, zehn davon bis zum höchstmöglichen, d.h. fast muttersprachlichen Niveau. Die „Fachspezifische Fremdsprachenausbildung" ermöglicht die studienbegleitende Sprachausbildung in einer bestimmten Fachrichtung, z.B. Kulturwissenschaft, Recht, Wirtschaft oder Informatik.

4. | AUSLANDSSEMESTER ERWÜNSCHT!
Keine andere Universität in Bayern entsendet mehr Studierende in andere Länder als die Passauer Uni. Gute partnerschaftliche Beziehungen zu mehr als 240 Universitäten weltweit schaffen beste Voraussetzungen für einen Auslandsaufenthalt. In allen Studiengängen ist ein Auslandsaufenthalt möglich.

5. | SCHLÜSSELKOMPETENZEN
Am Zentrum für Karriere und Kompetenzen der Universität Passau können Studierende wichtige Fähigkeiten für Beruf und Karriere unter professioneller Anleitung trainieren, z.B. Präsentationstechniken, Rhetorik, interkulturelle Kompetenz und Projektmanagement. Die Besonderheit des Angebots: Es ist kostenlos.

6. | IDEALE VORBEREITUNG FÜR BERUF UND KARRIERE
Karrieremesse, Netzwerken, Praktikum, Hochschulgruppe, Forschungslabor, Mentoring-Programme, Graduiertenzentrum – viele Wege führen zum gelungenen Berufseinstieg. Unternehmerisch interessierte Studierende profitieren schon während des Studiums von einer lebhaften Gründerkultur und umfassenden Gründungsförderungen.

7. | EIN NETZWERK FÜRS LEBEN
Die Universität ist Begegnungsort für rund 13.000 junge Menschen aus mehr als 100 Nationen mit den verschiedensten Talenten, Interessen und Ideen – nie war es einfacher, außergewöhnliche Menschen kennen zu lernen und Freundschaften fürs Leben zu schließen – ein Netzwerk fürs Leben!

8. | CAMPUSLEBEN UND FREIZEIT
Ausgezeichnet als „Deutschlands schönster Campus", liegt das Uni-Gelände direkt am Inn, inmitten in einer malerischen Stadt, umgeben von wunderschöner Landschaft. Auf den unieigenen Sportanlagen (inklusive Fitnessstudio, Kletterwand und Ruderhaus) kommen auch sportlich Aktive auf ihre Kosten. Ob Theater, Tanz, Chor, Orchester, Kino, Oper, Kabarett, Poetry Slams – ein vielseitiges Angebot bedient selbst die unterschiedlichsten Interessen der Studierenden.

9. | WOHNUNGSMARKT UND LEBENSHALTUNGSKOSTEN
Im Gegensatz zu vielen Großstädten ist das Studentenleben in Passau nicht unbezahlbar: Die Lebenshaltungskosten liegen rund 60 Euro unter dem deutschen Durchschnitt. Studienbeiträge gibt es keine. Für 20 Euro im Semester können Studierende an allen Wochentagen und auf fast allen Linien der Verkehrsbetriebsgesellschaft Passau Bus fahren. Der Sozialbeitrag zum Studentenwerk beträgt 52 Euro pro Semester.

10. | STIPENDIEN
Aktuell werden in Passau rund 60 leistungsstarke Studierende und Studienanfängerinnen und -anfänger pro Jahr durch das Deutschlandstipendium gefördert. Regelmäßige Infoabende helfen darüber hinaus bei der Orientierung in der vielfältigen Stipendienlandschaft, unterstützen in der Bewerbungsphase und bieten die Gelegenheit zur Vernetzung mit Stipendiatinnen und Stipendiaten. Im Rahmen des Studieninfotags am 30. März von 9 bis 17 Uhr im Gebäude Innstr. 27 haben Studieninteressierte die Möglichkeit, sich umfassend über die Studienmöglichkeiten an der Universität Passau zu informieren.

Antworten auf die wichtigsten Fragen rund um den Studienbeginn liefert das Uni-Portal für Studieninteressierte:
www.uni-passau.de/studieninteressierte

IHK-LEHRGANG ZUM BETRIEBSWIRT
START AM 16. MÄRZ IN PASSAU

AUSKÜNFTE UND ANMELDUNG ZU DEM LEHRGANG GIBT ES BEI DER IHK-AKADEMIE NIEDERBAYERN:
Telefonnummer 0851 507-122 oder per E-Mail an doris.dietrich@passau.ihk.de

Die IHK-Akademie Niederbayern bietet ab Samstag, 16. März einen Lehrgang zur Vorbereitung auf die Prüfung „Geprüfter Betriebswirt" an. Der Unterricht findet berufsbegleitend statt. Für Fachwirte und Fachkaufleute ist dieser Lehrgang eine international ausgerichtete Fortbildung und bietet eine Alternative zum Studium. Das Besondere dieses Abschlusses ist die umfassende berufliche und praxisorientierte Handlungskompetenz der Absolventen. Unterrichtsthemen sind Marketing-Management, Bilanz- und Steuerpolitik, Finanzwirtschaft, europäische und internationale Wirtschaftsbeziehungen, rechtliche Rahmenbedingungen der Unternehmensführung, Organisations- und Projektmanagement, Personalmanagement, Unternehmensführung sowie die Vorbereitung auf die Projektarbeit und das Fachgespräch.

Der Lehrgang ist nach dem Gesetz zur Förderung der beruflichen Aufstiegsfortbildung förderungsfähig. Zudem erhalten alle erfolgreichen Absolventen einer beruflichen Weiterbildung in Bayern den Meisterbonus in Höhe von künftig 2.000 Euro.

ANZEIGE

Fremd Sprechen

Wir zeigen Ihnen, wie's geht!

Passauer Kirchen- und Bistumsgeschichte
Do, 14.03.2019, 17:00 Uhr, 1 x, 25,00 €

Altstadt-Rundgang
Fr, 29.03.2019, 14:00 Uhr, 1 x, 25,00 €

Studium generale: Gesprächskreis
Di, 02.04.2019, 10:30 Uhr, 2 x, 20,00 €

Literaturgeschichte inklusive Nibelungen
Di, 09.04.2019, 18:00 Uhr, 1 x, 25,00 €

Geographische Stadtexkursion Passau
Fr, 26.04.2019, 14:00 Uhr, 1 x, 25,00 €

Studium generale: Franz Schubert
Di, 30.04.2019, 10:30 Uhr, 4 x, 40,00 €

Musik- und Gesangsunterricht von Profis
Geige, Klavier, Irish and Celtic Folk Music und Gitarre nach individueller Terminvereinbarung

Fotografieren statt knipsen - mit Exkursion
Mo, 11.03.2019, 18:30 Uhr, 8 x

Aquarellmalerei
Di, 12.03.2019, 19:00 Uhr, 4 x

Porträts zeichnen
Mi, 13.03.2019, 17:00 Uhr, 5 x

Kulturfahrt: Auf den Spuren des Stuckateurs J.B. Modler
Do, 21.03.2019, 12:00 Uhr, 1 Tag

Portrait-Fotoworkshop
Sa, 06.04.2019, 10:00 Uhr, 1 x

Kinderkleidung Nähtag
Sa, 06.04.2019, 10:00 Uhr, 1 x

Kulturfahrt: Bittere Orangen u. süßer Likör
Do, 11.04.2019, 12:25 Uhr, 1 Tag

Zeichnen - Intensivkurs
Di, 30.04.2019, 18:00 Uhr, 4 x

Englisch, In Conversation B2/C1
Mo, 11.03.2019, 19:30 Uhr, 10 x, 85,00 €

Easy English B1.1
Di, 12.03.2019, 17:15 Uhr, 10 x, 85,00 €

Englisch Stufe A2, Refresher
Mi, 20.03.2019, 18:00 Uhr, 12 x, 102,00 €

Französisch Stufe A1.1
Mo, 11.03.2019, 18:00 Uhr, 10 x, 85,00 €

Französisch Stufe B2, Cours de Conversation
Di, 12.03.2019, 19:00 Uhr, 10 x, 85,00 €

Italienisch A1.1, für den Urlaub
Fr, 22.03.2019, 16:00 Uhr, 12 x, 105,50 €

Italienisch Stufe A1.1
Mi, 27.03.2019, 18:00 Uhr, 12 x, 102,00 €

Spanisch Stufe A1.1
Mi, 20.03.2019, 18:00 Uhr, 10 x, 85,00 €

Spanisch Stufe C1, Curso de Conversación
Do, 28.03.2019, 16:30 Uhr, 10 x, 127,50 €

Persisch Stufe A1.1
Di, 12.03.2019, 18:00 Uhr, 10 x, 191,20 €

Tschechisch Stufe A1.1
Mi, 13.03.2019, 17:30 Uhr, 12 x, 153,00 €

Griechisch-Neugriechisch Stufe A1.1
Fr, 15.03.2019, 10:30 Uhr, 10 x, 127,50 €

Russisch Stufe A1.1
Di, 19.03.2019, 19:00 Uhr, 10 x, 85,00 €

Irisch/Gälisch, Landeskundlicher Vortrag
Do, 28.03.2019, 18:30 Uhr, 1 x, 15,00 €

Japanisch Stufe A1.1
Do, 28.03.2019, 09:30 Uhr, 10 x, 127,50 €

Türkisch Stufe A1.1
Fr, 29.03.2019, 13:30 Uhr, 10 x, 127,50 €

Neu!

Das Programmheft Frühjahr/Sommer 2019 ist erhältlich!

vhs
Zweckverband Volkshochschule für Stadt und Landkreis Passau

Nikolastr. 18
94032 Passau
Tel.: 0851 95980-0
info@vhs-passau.de
www.vhs-passau.de

DIGICAMPS

den Digitalisierungstrends auf der Spur

Im März und April finden die beiden nächsten DigiCamps der Technischen Hochschule Deggendorf statt. Dieses Mal widmen sich die Fakultäten Angewandte Naturwissenschaften und Wirtschaftsingenieurwesen sowie Maschinenbau und Mechatronik dem Thema Digitalisierung. Prof. Dr.-Ing. Ludwig Gansauge und Prof. Dr.-Ing. Peter Fröhlich informieren über Automatisierung und Digitalisierbarkeit in Prozessen der Einzelfertigung und der Serienfertigung.

DIGICAMP ZUR UNIKATFERTIGUNG

Am 14. März sprechen Ludwig Gansauge und seine Gäste darüber, welche Chancen die Digitalisierung dem Werkzeug- und Formenbau sowie auch dem Anlagenbau eröffnet. Erläutert werden Potenziale, Systematik und Automatisierungsmöglichkeiten in hochkomplexen Einzelfertigungsprozessen. Im neuen Großraumlabor gibt es für die Teilnehmer auf vernetzten CNC-Maschinen auch reale, praxisrelevante Beispiele zu sehen.

DIGICAMP ZUR SERIENFERTIGUNG

Für das Programm am 3. April hat Peter Fröhlich die Leitung übernommen. Zusammen mit Referenten und Teilnehmern erörtert er die Frage: Wie lassen sich Wartungs- und Ausschusskosten verringern und die Effizienz der Anlagen (OEE) erhöhen? Digitalisierung hilft mit verteilter, intelligenter Anlagenüberwachung und Algorithmen für Predictive Maintenance. Unter anderem berichtet die Firma Linhardt aus Viechtach von Erfahrungen und Erfolgen im laufenden Projekt.

Die DigiCamps sind eine Initiative der Technischen Hochschule Deggendorf, um den Dialog und Wissenstransfer in Sachen Digitalisierung in der Region voranzutreiben. Denn Digitalisierung ist in aller Munde, betrifft schon lange immer mehr Lebensbereiche in unserem Alltag und ist aus Industrie und Wissenschaft nicht mehr wegzudenken. Mit den Auswirkungen der Digitalisierung in ihrem jeweiligen Fachgebiet beschäftigen sich Wissenschaftlerinnen und Wissenschaftler der Deggendorfer Hochschule. Die Ergebnisse dieser Arbeiten fließen nicht nur in das aktuelle Lehrangebot und in Forschungsprojekte ein. Im Rahmen der DigiCamps bietet die Deggendorfer Hochschule hochrangige Veranstaltungen für die interessierte Öffentlichkeit, in denen Lehrende aus allen Fakultäten bedeutsame Digitalisierungstrends und ihre Auswirkungen auf Geschäftsmodelle und Arbeitssysteme darlegen. Dabei werden diese Veränderungen an konkreten Fallbeispielen gemeinsam mit Hochschulpartnern aus der Unternehmenspraxis erörtert und bewertet. Die DigiCamps der THD wenden sich an Unternehmer und ihre Beschäftigten, Studierende, Hochschulangehörige und die interessierte Öffentlichkeit. Als Teil der Reihe Digitalisierung im Dialog können sich Teilnehmer mit Anwendern und Experten austauschen. Auch konkrete Handlungsoptionen können sie sich von den ganztägigen Veranstaltungen erwarten. Ziel ist, die Teilnehmenden für die Anforderungen der Digitalisierung zu sensibilisieren und untereinander zu vernetzen, um eine weiterführende Zusammenarbeit zu fördern.

Prof. Dr.-Ing. Ludwig Gansauge (links) und Prof. Dr.-Ing. Peter Fröhlich (rechts) leiten die nächsten DigiCamps an der THD

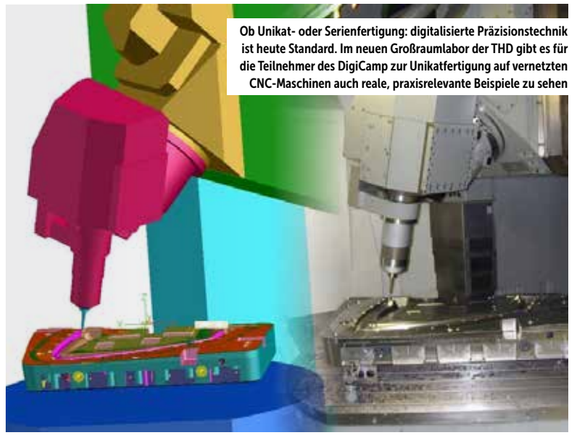

Ob Unikat- oder Serienfertigung: digitalisierte Präzisionstechnik ist heute Standard. Im neuen Großraumlabor der THD gibt es für die Teilnehmer des DigiCamp zur Unikatfertigung auf vernetzten CNC-Maschinen auch reale, praxisrelevante Beispiele zu sehen

Prof. Dr. Horst Kunhardt, Vizepräsident für Gesundheitswissenschaften der THD und Leiter des European Campus Rottal Inn, referierte zum Thema Digitalisierung in der Gesundheit

DIGICAMPS

Alle Informationen zum Programm und zur Anmeldung erhalten Interessierte über Sabrina Ebner (sabrina.ebner@th-deg.de, Tel. 0991/3615-279)

Die Veranstaltungen werden kostenlos angeboten!
Weitere DigiCamps finden im Mai, September und Oktober 2019 statt.

BEI MICRO-EPSILON

Interessierte, motivierte junge Leute, die demnächst ins Berufsleben einsteigen und aktiv nach einer Ausbildungsstelle suchen, sind bei Micro-Epsilon richtig. Am 30. März findet am Hauptsitz des Unternehmens in Dorfbach/Ortenburg ein Azubi-Tag statt. Von 9 Uhr bis 12 Uhr kann hinter die Kulissen geblickt werden. Fragen stellen ist ausdrücklich erlaubt. An diesem Tag wird umfassend über den Sensorspezialisten und die angebotenen Ausbildungsberufe informiert. Micro-Epsilon ist ein international agierendes Unternehmen, das zu den weltweit führenden Anbietern von hochpräzisen Sensoren und Systemen für industrielle Messaufgaben zählt. Die qualifizierte Ausbildung umfasst die Berufsgruppen Fachinformatiker in der Anwendungsentwicklung, Fachinformatiker für Systemintegration, Elektroniker für Geräte und Systeme, Mechatroniker, Technische Produktdesigner, Industriemechaniker, Industrie- und IT-Kaufleute. Mehr als 95 Prozent der Auszubildenden werden nach erfolgreich abgeschlossener Ausbildung übernommen.

→ Anmeldungen für den Azubi-Tag sind noch bis zum 29. März online auf www.micro-epsilon.de/career/azubitag/ möglich.

ICH WILL FEUERWEHRMANN WERDEN

... das hat der kleine Drache Grisu sich schon immer gewünscht. Wer von der spannenden Arbeit der Feuerwehrler auch so begeistert ist, der ist in den zehn örtlichen Feuerwehren Ortenburg, Dorfbach, Göbertsham, Königbach, Parschalling, Oberiglbach, Unteriglbach, Neustift, Söldenau und Holzkirchen jederzeit herzlich willkommen. Das ganze Jahr über stellen sich die Mitglieder der Feuerwehr unterschiedlichen Herausforderungen, die von der Technischen Hilfeleistung bis zum Löschen von Bränden reichen. Sie leisten wertvolle Hilfe für die Bürger der Region. Jugendliche dürfen bereits ab dem Alter von 12 Jahren mitmachen und werden selbstverständlich richtig ausgebildet. Das bedeutet Atemschutzübungen, Fahrzeug- und Gerätekunde, Funkübungen und natürlich auch das Löschen stehen auf dem Plan. Die Feuerwehrjugend kann sich verschiedene Abzeichen wie Jugendspange, Jugendflamme, Bayerisches Jugendleistungsabzeichen oder Deutsches Jugendleistungsabzeichen verdienen. Und wer mit dabei ist, der darf natürlich später die großen Fahrzeuge führen. Die Führerscheine können innerhalb der Vereinszugehörigkeit erworben werden. Spektakulär ist darüber hinaus auch die große Jugend-Feuerwehrübung, die einmal im Jahr abgehalten wird. Hier treffen Jugendliche aller zehn Feuerwehren des Gemeindebereiches aufeinander und dürfen gemeinsam eine spannende Löschübung absolvieren. Auch die Abholung des Friedenslichtes von Betlehem in der Vorweihnachtszeit ist immer eine aufregende und beliebte Aufgabe. Unter www.gemeinde-ortenburg.de unter dem Menüpunkt „Feuerwehren" sind alle Infos, Kontaktdaten und Ansprechpartner aufgelistet.

INFOTAGE AN ORTENBURGS WEITERFÜHRENDEN SCHULEN

Welche Schule passt zu uns und unserem Kind? Die weiterführenden Schulen in Ortenburg bieten für ihre Schüler hervorragende Angebote auf verschiedenen Fachgebieten. Eltern können sich vor allem an Infotagen umfassend informieren.

EVANGELISCHE REALSCHULE ORTENBURG MIT INTERNAT

An der Evangelischen Realschule Ortenburg findet der „Tag der offenen Schule" am Freitag, den 22. März 2019, von 15 bis 19 Uhr statt. Der Schwerpunkt liegt im musischen (Bläserklassen), naturwissenschaftlichen, künstlerischen und wirtschaftswissenschaftlichen Bereich. Als Schule mit Berufswahlsiegel werden junge Menschen bereits von der 5. Klasse an in verschiedenen Projekten an eine spätere, konkrete Berufswahlfindung herangeführt.

COLUMBA-NEEF-REALSCHULE NEUSTIFT

Die Columba-Neef-Realschule in Neustift stellt sich am Freitag, den 15. März 2019, von 14 Uhr bis 18 Uhr bei einem „Tag der offenen Tür" vor. Die familiäre und werteorientierte Mädchenschule mit gebundener oder offener Ganztagsbetreuung bietet drei Wahlpflichtfächergruppen an, die die Mädchen auf das Berufsleben vorbereiten: BWR, Französisch, Ernährung/Gesundheit. Eine intensive Förderung im MINT-Bereich sowie Sport- und Kreativangebote ergänzen das Angebot.

MITTELSCHULE ORTENBURG

Die Grund- und Mittelschule Ortenburg, die mit moderner Medienausstattung und Klassenlehrerprinzip arbeitet, veranstaltet am Freitag, den 29. März 2019, die jährliche Ausbildungsmesse. Der sogenannte SchuWiDu-Tag (Schule, Wirtschaft und Du) hat das Ziel, die Zusammenarbeit heimischer Betriebe und Firmen mit den Mittelschulen Ortenburg und der Verbundschule Aidenbach weiter zu intensivieren. Die Schüler der 7. bis 9. Jahrgangsstufe werden an diesem Tag bei der Berufsorientierung und Berufsfindung unterstützt und begleitet.

PROGRAMM MÄRZ 2019

3. MÄRZ | AB 20 UHR | Live-Musik am Faschingssonntag | Bar Cellini, Hotel Zum Koch
08. & 9. MÄRZ | 13 - 18 UHR | Frühlingsausstellung | Hotel Zum Koch
15. MÄRZ | 14 UHR | Tag der offenen Tür | Columba-Neef-Realschule
22. MÄRZ | 15 BIS 19 UHR | Tag der offenen Schule | Evang. Realschule Ortenburg
29. MÄRZ | Ausbildungsmesse in Ortenburg | Mittelschule Ortenburg
30.MÄRZ | 9 BIS 12 UHR | Azubi-Tag (nur mit Anmeldung) | Micro-Epsilon Messtechnik

Nähere Informationen über Veranstaltungen auf www.leben-in-ortenburg.de

MICRO-EPSILON
NIEDERBAYERISCHE SCHOTTERWERKE RIEGER & SEIL GMBH & CO. KG
Leben in Ortenburg.de
SONNLEITNER HOLZTRAUSBAU richtig gut bauen
R. Scheuchl GmbH
Verfahrensmechanik | Umweltschutz | Anlagenbau | Maschinenbau
WWW.INNSIDE-PASSAU.DE

KULTURERLEBNISSE IN LINZ

3 Tage ab
109 €
p.P. im DZ

© Otto Saxinger

Vielfältige COMIC-KUNST entdecken

Das einzigartige Festival „Next Comic" feiert von 14. bis 23. März sein zehnjähriges Bestehen – unter dem Motto „Next Stop Linz". Nationale und internationale Künstler zeigen in Austellungen, Führungen, Workshops, Animationsfilmen, Comiclesungen und Konzerten alles zum Thema Comic-Kunst. Nicht nur im Festivalzentrum im OÖ Kulturquartier, sondern auch in Standorten in der ganzen Stadt gibt es viel zu entdecken.

→ **www.nextcomic.org**

PROGRAMMAUSWAHL MÄRZ IN DEN MUSIKHÄUSERN

BRUCKNERHAUS
→ **www.brucknerhaus.at**

AN EVENING WITH BRANFORD MARSALIS
Saxophonist und dreifacher Grammy-Gewinner
11. März

CASALQUARTETT & ORLOWSKY & BARZILAI
Streichquartett aus Zürich
13. März

NORBERT SCHNEIDER & BAND
Der Wiener Sänger singt über „So wie's is"
16. März

© Robert Jurjevic

Brucknerhaus Linz

LANDESTHEATER LINZ
→ **www.landestheater-linz.at**

OPER: PENTHESILEA
Die Liebe zweier griechischer Krieger
ab 2. März, Musiktheater Linz

TANZ: MARIE ANTOINETTE
Über die französische Königin und jüngste Tochter Maria Theresias
ab 30. März, Musiktheater Linz

KABARETT: GERALD FLEISCHHACKER
von Unerträglichkeiten des Alltags und dem Leben als Familienvater
31. März, BlackBox Musiktheater

© Thea Brej, Oper Bonn

Penthesilea Musiktheater

POSTHOF LINZ
→ **www.posthof.at**

KONZERT: MAX GIESINGER
der einstige Straßenmusiker auf seiner Reise-Tour 2019
11. März

FESTIVAL: TANZTAGE
von Zirkus, Martial Arts, Sport bis zum Rock-Konzert
8. März bis 30. April

KABARETT: CHRISTIAN SPRINGER
der Komiker bekannt aus Serien wie der „schlachthof"
21. März

© posthof.at

Max Giesinger

LINZ TIPPS
VON GEORG STEINER

Linz steht für Veränderungen, für Neues, für Experimentelles: Genau zehn Jahre nach der Kulturhauptstadt Europas 2009 trägt Linz nun den Titel der Europäischen Union „Smart City of Tourism" in der Kategorie Kulturerbe und Kreativität. Entdecken Sie die Vielfalt in der Stadt an der Donau!

KONTAKT

TOURIST INFORMATION LINZ
Tel.: +43 732 7070 2009
tourist.info@linz.at
www.linztourismus.at

STADT POCKING
mitten im Bäderdreieck

MIT NEUEN LADESÄULEN IST DIE E-MOBILITÄT IN POCKING EIN STÜCK ATTRAKTIVER GEWORDEN

Der Energieversorger Energie Südbayern GmbH hat eine Ladestation am Parkplatz beim Rathaus und eine weitere bei der Shell-Tankstelle in der Füssinger Straße errichtet und betreibt diese auch. An jeder dieser Station haben zeitglich zwei Autos die Möglichkeit, eine Leistung von 22 kW zu laden.

Um Strom an den neuen Pockinger Ladesäulen zu tanken benötigen die Autofahrer entweder eine Ladekarte der zahlreichen Partner des Ladenetz-Verbundes. Dazu gehören neben über 175 Versorgern auch viele andere Kooperationspartner. Falls die Nutzer aber keine Karte zur Hand haben, können sie die Ladesäule auch durch das Einscannen des angebrachten QR Codes mit ihrem Smartphone entsperren und direkt bezahlen. Weiterhin können sich Nutzer auch die „ladenetz.de" App für ihr Smartphone holen.

Um bei der E-Mobilität auch nachhaltig zu handeln wird an den neuen Ladestationen ausschließlich Ökostrom aus 100 Prozent Wasserkraft abgegeben.

Bild: Bei der Inbetriebnahme der neuen Ladestation v. l. Tankstellenbesitzer August Huber, Patrick Beyer von ESB und Bürgermeister Franz Krah.

DER MENSCH LEBT NICHT VOM BROT ALLEIN, MANCHMAL DARF ES AUCH EIN STARKBIER SEIN!

Starkbierfeste mit den „Pockinger Buam" in der Pockinger Stadthalle

→ **Starkbieranstich: DO | 14.3. | 19 Uhr**
→ **Starkbierfeste: FR | 15.3. & SA | 16.3. || 19 Uhr**
FR | 22.3. & SA | 23.3. || 19 Uhr

Starkbierfeste mit den „Anzinger Buam und Dirndl" im Landgasthof Resch in Schönburg

→ **Starkbieranstich: FR | 15.3. | 19.30 Uhr**
→ **Starkbierfeste: SA | 16.3. | 20 Uhr**
FR | 22.3. & SA | 23.3. || 20 Uhr • FR | 29.3. & SA | 30.3. || 20 Uhr

25. POCKINGER OSTEREIER- UND KUNSTHAND-WERKS-VERKAUFS-AUSSTELLUNG

Kaum wurde der Fasching zu Grabe getragen, wirft sich die Pockinger Stadthalle in Schale und präsentiert ca. 60 Eierkünstler aus sechs Nationen mit ihren außergewöhnlichen und zerbrechlichen Kunstobjekten. Doch nicht nur Osterwaren werden angeboten, auch anderes Kunsthandwerk kommt hier groß raus. Von weit her kommen die Besucher, ist doch die Ausstellung die größte und schönste ihrer Art zwischen München und Linz.

→ **SA | 9. März | 10 – 18 Uhr**
SO | 10. März | 10 – 17 Uhr
Stadthalle Pocking

Die Organisatorin der Verkaufsausstellung, Angela Lang, inmitten ihrer Ostereier-Schätze

GROSSER FASCHINGSUMZUG MIT ANSCHLIESSENDEM FASCHINGSTREIBEN AM FASCHINGSSONNTAG

Auch in diesem Jahr haben die Faschingsfreunde das Pockinger Stadtgebiet am Faschingssonntag fest in ihrer Hand. Um 14 Uhr beginnt der legendäre Faschingsumzug mit bunten fantasievollen Festwägen, Fußgruppen, Musikkapellen und Garden mit ihren perfekt abgestimmten Choreographien. Im Anschluss daran findet auf dem Kirchplatz das alljährlich bestens besuchte Faschingstreiben statt.

→ **SO | 3. März | 14 Uhr**

Mit freundlicher Unterstützung von

AUTOMOBILE HUBER GMBH & CO.KG HYUNDAI
D-94060 POCKING • Simbacher Str. 36 + 38
Tel. 08531 - 9028-0 • Fax 08531 - 9028-28
www.huber-automobile.com

Spieth & Wensky 1913

THUMFART'S ZAHNTECHNIK GMBH
PASSAUER STR. 16 · 94060 POCKING · TEL. 08531-310103 · FAX 310104
WWW.THUMFART.COM · ZAHN@THUMFART.COM

BAYERISCHES DONAUTAL & KLOSTERWINKEL

VIRTUELLE FLUGREISEN ZU DEN WUNDERN DES WELTALLS

Vielfältige Mondlandschaften, die großen Saturnringe, explodierende Sterne und ferne Galaxien „entdecken" – der Blick durch das große Zeiss-Teleskop in der Sternwartenkuppel eröffnet dem Besucher diese faszinierenden, kosmischen Welten. Das Planetarium, einzigartig im ostbayerischen Raum, lädt Kinder und Eltern zu einer Reise ins Weltall ein. Es ermöglicht den Besuchern einen ausgezeichneten Einblick in die Grundlagen der Himmelskunde. Mittels eines Simulationsprojektors werden astronomische Themen, u. a. aktuelle Sternbilder, besondere Planetenkonstellationen sowie Sonnen- u. Mondfinsternisse auf verständliche Art und Weise spannend präsentiert. Auf der großen Sternenterrasse genießt man einem herrlichen Rundblick auf die Kulturlandschaft des Donautals.

STERNWARTE WINZER
Pledlberg 1 a | 94577 Winzer
Telefon:09901 935714

ÖFFNUNGSZEITEN

September bis März | Freitags ab 20 Uhr • April bis August | Freitags ab 21 Uhr
Gruppenführungen nach Vereinbarung

SPIELEN IST EINE TÄTIGKEIT, DIE MAN GAR NICHT ERNST GENUG NEHMEN KANN

Bereits zum 8. Mal finden heuer die Osterhofener Spieletage statt

Wie immer gibt es bei freiem Eintritt eine Menge Spiele für Kinder und Erwachsene zur Auswahl, darunter über 1.500 Brettspiele und viele Neuheiten der Spielwarenmesse. Zudem können Spielbegeisterte auch ohne Startgebühr an spannenden Turnieren teilnehmen und tolle Preise abstauben.

→ **Stadthalle Osterhofen | 29. – 31. März • FR | 29. März | 13 - 24 Uhr • SA | 30. März | 10 – 24 Uhr • SO | 31. März | 10 – 18 Uhr**

ZUM KEHRAUS INS BAYERISCHE DONAUTAL UND KLOSTERWINKEL

2.3. | Faschingszug Aidenbach
3.3. | Faschingszug Hofkirchen
3.3. | Faschingsmarkt Osterhofen
5.3. | Faschingszug Rainding

Das stärkste Bier der Brauerei Wolferstetter mit mehr als 18 % Stammwürze und 7,7 % Alkohol ist der **BOCK**, sehr dunkel und betont malzaromatisch, klassisch im Dreimaischverfahren hergestellt. Der **WEIZENBOCK** ist durch die hohe Malzschüttung und das intensive Maischeverfahren ein echtes Genießerbier, bernsteinfarbig, dezent und vollmundig mit 7.1 % Alkohol und 16.5 % Stammwürze.

STARKE BIERE AUS DEM BAYERISCHEN DONAUTAL & KLOSTERWINKEL

Extra stark eingebraut mit über 18 Prozent Stammwürze ist der **CORONATOR** ein altbayerischer dunkler Doppelbock, malzbetont und süffig. Seit fast 500 Jahren braut das Gläfliche Brauhaus Arcobräu mit viel Tradition und Erfahrung im Bayerischen Donautal & Klosterwinkel Biere, die mittlerweile den Kennern in ganz Bayern schmecken.

Vilshofen an der Donau

POLITISCHER ASCHERMITTWOCH 1919 - 2019

Der politische Aschermittwoch in Vilshofen an der Donau ist eine in ganz Deutschland einmalige Tradition und ein alle Jahre wiederkehrender Höhepunkt des politischen Geschehens in Bayern. Die Wurzeln des politischen Aschermittwochs liegen im 16. Jahrhundert: 1580 trafen sich bayerische Bauern erstmals in Vilshofen an der Donau zum Vieh- und Rossmarkt und feilschten dabei nicht nur über die Preise, sondern diskutierten auch heftig die Themen des Tages, darunter seit dem 19. Jahrhundert auch die königlich-bayerische Politik. Das Jahr 1919, als der Bayerische Bauernbund erstmals zu einer Kundgebung aufrief, gilt aber als eigentliches Geburtsjahr. Zum Jubiläum präsentiert die Stadt Vilshofen die Ausstellung „100 Jahre Politischer Aschermittwoch in Vilshofen an der Donau 1919-2019" mit eindrucksvollen Bildern aus 100 Jahren Polit-Show.

AUSSTELLUNG
„100 JAHRE POLITISCHER ASCHERMITTWOCH 1919-2019"

6. BIS 24. MÄRZ 2019

Donnerstag | Freitag und Sonntag | 14 - 17 Uhr
Samstag 9 - 17 Uhr

Sonderöffnung am Aschermittwoch von 9 - 17 Uhr mit Fischsemmelverkostung
Ausstellungseröffnung am 5. März | 16 Uhr

RATHAUSGALERIE VILSHOFEN | STADTPLATZ 27

PRO VILSHOFEN – EIN MITGLIED STELLT SICH VOR

VOLKSBANK-RAIFFEISENBANK VILSHOFEN EG

VRV seit 125 Jahren Vertraut - Regional - Verwurzelt

Die Volksbank-Raiffeisenbank Vilshofen eG ist im Jahr 2017 aus einer Fusion der Raiffeisenbank Vilshofener Land eG und der Volksbank Vilshofen eG entstanden. Im März 2019 jährt sich die Gründung der Ursprungsbank zum 125. Mal. Die Wurzeln der heutigen Volksbank-Raiffeisenbank Vilshofen mit insgesamt 12 Geschäftsstellen gehen bis auf das Jahr 1894 zurück. Heute sind 38.000 Menschen Kunden bei der Volksbank-Raiffeisenbank Vilshofen, über 13.000 Mitglieder bilden das Fundament der Bank. Als regionaler Arbeitgeber bietet die Genossenschaftsbank 210 Beschäftigten einen sicheren Arbeitsplatz. Ihren Hauptsitz hat die Bank am Stadtplatz 12 in Vilshofen an der Donau. Damals wie heute gelten die genossenschaftlichen Werte, Mitbestimmung und regionale Verwurzelung werden großgeschrieben.

Mit freundlicher Unterstützung von

PRO VILSHOFEN Stadtmarketing e.V. · MAIER KORDULETSCH · MARECK GmbH Schreinerei-Gaststätteneinrichtungen-Innenausbau

Erlebnis-Park Haslinger Hof

MärzZuckerl

und nu vui' mehr unter www.haslinger-hof.de/veranstaltungen

bis Di, 5.3. FaschingsEndspurt

AschermittwochsKaraoke NEU

Mi, 6.3. ab 19 Uhr im Bundwerkstadl
Ob Pop, Rock oder Schlager - erlaubt ist, was gefällt beim Singen zu Hits quer durch alle Genres!

StarkbierSpektakel „Bierstacheley"

Fr, 8.3. ab 19 Uhr am JosefiWinkel und „on Tour"
Starkbier der Weltenburger Klosterbrauerei gestachelt mit glühendem Eisen für eine fein-malzige Note - erleben und genussvoll probier'n!

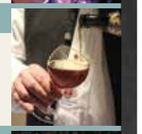

PlattlerShows „on Tour"

Sa, 9.3. ab 19.30 Uhr in Stadln und LandBar
Pfiffiges ShowPlattln, Goaßlschnalzer und Löffelschlagen der Lindacher Schnalzer

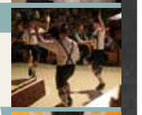

Starker StoaheberTag Erstmals

So, 10.3. nachmittags im Gartenstadl
- Muskelspiel ambitionierter „Stoaheber" aus dem Bayerischen Wald samt Wissenswertem und Anekdoten rund um das seltene Hobby
- mitmachen, eigene Kraft beweisen & gewinnen

„Josefi"-VolkstanzExtra

Fr, 15.3. ab 20 Uhr im Gartenstadl
Von „Boarischem" bis „Sternpolka" - Volkstänze der Innviertler Hartkirchen, auch zum Mitmachen.

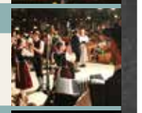

Winteraustreiben

So, 17.3. ab 19 Uhr am Schauplatz
Haberer und Drud'n vom Brauchtumsverein Bad Griesbach vertreiben den Winter mit Tanz und Getöse.

FrühlingsHoagart'n

So, 31.3. ab 15 Uhr im Bundwerkstadl
Familie Günzel und der Frauenchor Pocking musizieren

Ed 1, 94148 Kirchham
info@haslinger-hof.de
08531/295-4200

Holiday Check · tripadvisor

www.haslinger-hof.de

ANZEIGE

FASCHINGSFINALE UND WINTERAUSTREIBEN

DER FRÜHLING KEHRT AM HASLINGER HOF EIN

Mit einem fulminanten FaschingsEndspurt bis einschließlich Dienstag, 5.3.2019 geht am Haslinger Hof die Zeit der Maschkera zu Ende.

Den Anfang macht der EndspurtFreitag, 1.3. der das Ende der 5. Jahreszeit einläutet. Schmissige Gardemärsche und beeindruckende Tanzshows samt bezauberndem Prinzenpaar der Aidenbacher Faschingsgesellschaft, sowie die originellen Showeinlagen von Tante Emmas Supertruppe versprechen ausgelassene Stimmung.

Den Höhepunkt bildet der narrische Samstag, 2.3. mit imposantem Gardemarsch und schwungvollen Tanzeinlagen der Faschingsgesellschaft Pocking mit Prinz und Prinzessin, unterstützt von der Männergarde.

Völlig einzigartig: Heirat'n „auf Probe" mit „narrischem Segen" ist am Sonntag, 3.3. bei der Faschings-Hochzeiterey am Haslinger Hof möglich. Vivat Maschkera verspricht urig witzige Zeremonien und drum herum rasante Garde- und Showtänze mit den HitKids der Gaudianer Ruhstorf.

Der RosenMontag, 4.3., garantiert zackige Märsche und flotte Choreos der Jugendgarde der Faschingsfreunde Malching und lustig-knackige ShowZuckerl vom Anzenkirchner Männerballet. Für alle, die neue Bekanntschaften suchen, bietet die Kist Lounge in entspannter und gemütlicher Atmosphäre beim SpeedDating die Möglichkeit seinen Seelenverwandten im Minutentakt kennen zu lernen.

Mit Tanzshows der Extraklasse geht es am Dienstag, 5.3. in das FaschingsFinale. Die Wild Nation aus Postmünster sorgen mit atemberaubenden Sprüngen und Hebern für unvergessliche Augenblicke, während DJ Heinz für die passende Musik sorgt. Bis 2 Uhr früh geht's mit Vollgas weiter, während das Showhighlight beim „FaschingsEinwintern" um 24 Uhr dem narrischen Treiben adieu sagt.

Erlaubt ist, was gefällt, heißt es zum Start der Fastenzeit am Haslinger Hof. Die AschermittwochsKaraoke bietet gemeinsame Wohlfühl-Momente zu Hits quer durch alle Genres, egal ob Pop, Rock oder Schlager.

Erleben und genussvoll probieren verspricht das Starkbier Spektakel „Bierstacheley" am Freitag, 8.3. am Josefi-Winkel und „on tour" am Hof. Gestachelt mit einem glühenden Eisen verspricht das Starkbier der Weltenburger Klosterbrauerei eine unverwechselbare fein-malzige Note.

Erstmals am Haslinger Hof findet am Sonntag, 10.3. der StarkeStoaheber Tag statt. Wissenswertes und Anekdoten rund um das seltene und traditionsreiche Hobby mit Irxenschmalz und Taktik „Stoaheben" vermitteln die ambitionierten Gewichteheber aus dem Bayrischen Wald. Ab Nachmittag heißt's im Stadl mitmachen, eigene Kraft beweisen und gewinnen.

Zu ehren aller „Josefs, Seppals und Josefas" gibt es am Freitag, 15.3. im Gartenstadl Volkstänze von „Boarischem" bis „Sternenpolka" der Innviertler Hartkirchen zum Bestaunen und Mitmachen.

Zum Frühlingsstart treiben die Haberer und Drud'n des Brauchtumsvereins Bad Griesbach dann am Sonntag, 17.3., die bösen Geister des Winters mit viel Lärm und Getöse am Schauplatz aus.

Ab 15.3. bis zum 7.4. finden passend zum Anfang der Frühlingszeit am Haslinger Hof die FrühlingsSchautage statt. Baumschneide- und Baumveredlungskurs, ImkerStub'n, Palmbusch'nBinden oder liebevoll gefertigte und raffinierte Pralinen der SchauConfiserie laden zum Bummeln am Haslinger Hof ein. Die vielseitigen Aussteller lassen sich gerne beim Fertigen der Produkte über die Schulter schauen und stehen für Fragen bereit.

WEITERE INFOS

Viele weitere Infos rund ums **TÄGLICHE HASLINGER HOF-ERLEBNIS** gibt's im aktuellen HofErLeb'n, im Inet unter **www.haslinger-hof.de** oder auf unserer **Facebook-Seite**.

ANZEIGE

INNSTADT STADL-BIER GEWINNSPIEL MIT SPIETH & WENSKY

Die Passauer Maidult 2019 steht vor der Tür – dabei darf natürlich auch das einzigartige Innstadt Stadl-Bier nicht fehlen. Obendrauf gibt es ein Gewinnspiel mit Spieth & Wensky mit vielen tollen Preisen. Die neue Festsaison beginnt bald und somit gibt es auch die Chance, sich das Innstadt Stadl-Bier für „dahoam" zu sichern. Das Highlight 2019: Die Rückenetiketten des Innstadt Stadl-Bieres sind ablösbar und beinhalten Treffer bzw. Nieten. Um am Gewinnspiel teilzunehmen, müssen fünf Treffer gesammelt und an uns zurückgesandt werden. Die Gewinner werden mittels Losverfahren in einer Zwischenziehungen und einer Endziehung ermittelt und haben somit die Chance auf folgende tolle Preise: 3x Spieth & Wensky Lederhose in Innstadt Sonderedition, 15x Spieth & Wensky Trachtenshirts, 10x Tisch im Dultstadl inklusive 20 Biermarken und 100x Biermarken + 20€ Spieth & Wensky-Gutschein.

VIEL SPASS BEIM GEWINNSPIEL UND EINE ZÜNFTIGE FESTZEIT

EURE INNSTADT BIERSPEZIALITÄTEN

EIN NEUES HAUS FÜR DIE VOLKSMUSIK

© Daniela Bischinger

DIE VOLKSMUSIKAKADEMIE IN BAYERN ÖFFNET IHRE TÜREN

Im Frühjahr öffnet die Volkmusikakademie in Bayern ihre Türen für alle Musikanten, Sänger und Tänzer, Musikgruppen und auch Einzelgäste! Die Volksmusikakademie in Bayern ist ein Bildungshaus mit dem Schwerpunkt Volksmusik. Ihr Ziel ist die Vermittlung handwerklicher Fertigkeiten in Gesang, Tanz und Instrumentalspiel. Die Referenten sind jeweils einschlägige Experten auf ihren Fachgebieten. Dazu kooperiert die Akademie mit den führenden Institutionen der Volksmusikpflege in Bayern, Österreich und Tschechien. Das Kernstück des Hauses ist der umgebaute historische Langstadl, der 13 schallisolierte Probenräume beherbergt. Ausreichend Übernachtungsmöglichkeiten sind im neu errichteten Nebengebäude und den benachbarten Hotels und Pensionen vorhanden. Die Volkmusikakademie in Bayern bietet die besten Voraussetzungen für Probentage, Fortbildungen oder Ausflüge. Noch dazu liegt sie mitten im Zentrum der Kreisstadt Freyung im Bayerischen Wald. Fußläufig sind Geschäfte und Cafés erreichbar, darüber hinaus laden zahlreiche Kultur- und Naturangebote zu einer Erkundungstour in die nähere Umgebung ein.

Das Team der Volkmusikakademie unterbreitet gerne ein maßgeschneidertes Angebot:
info@volksmusikakademie.de oder Tel. 0151 20836697

Weitere Informationen finden Sie unter www.volksmusikakademie.de
Volksmusikakademie in Bayern, Langgasse 7, 94078 Freyung

DAS SEMINAR-PROGRAMM APRIL/MAI 2019

DAS ZWIEFACH-EXPERIMENT: VOLKSMUSIK TRIFFT AUSDRUCKSTANZ
26.–28. APRIL 2019

Tanzen ist zwiefach! Klassischer Volkstanz trifft auf modernen Ausdruckstanz. Und mittendrin: der Zwiefache! Wir suchen nach Berührungspunkten zwischen Tradition und Gegenwart und entdecken gemeinsam neue Bewegungsmuster.

AUFTAKTSEMINAR
17. – 19. MAI 2019

Erfahrene Musiklehrer und Musikanten geben ihr Können und ihre Begeisterung für die regionale Volksmusik und das überlieferte Volkslied an die Seminarteilnehmer weiter. Egal ob Anfänger, Fortgeschrittener oder Wiedereinsteiger – alle sind beim Volksmusikseminar im Bayerischen Wald herzlich willkommen.

STEIRISCH BAYRISCH LANDLERISCH – DAS GRENZÜBERSCHREITENDE LANDLERSEMINAR
24.–26. MAI 2019

Was haben der Steirer und der Schuhplattler gemeinsam? Wir gehen der wechselvollen Geschichte des Landlers auf den Grund und – wir spielen und wir tanzen sie, die Mühlviertler und Innviertler, die Almerischen und Wallnerischen, die Schleunigen und Fürizwänger.

ZEIT SCHENKEN
UM KINDERN AUS ALLER WELT DEUTSCH ZU VERMITTELN

Seit 2013 organisiert der Verein „Gemeinsam leben & lernen in Europa" ehrenamtliche Sprachpatenprojekte für Kinder sowie für erwachsene als auch für minderjährige Flüchtlinge. Dabei werden die Sprachpaten intensiv durch Schulungen und Beratungen auf ihr Ehrenamt vorbereitet, der Verein übernimmt die Organisation.

Das Projekt „Sprachpaten" soll Kindern und Jugendlichen mit Migrations- und Fluchthintergrund in Stadt und Landkreis Passau dabei helfen, so schnell wie möglich Deutsch zu lernen. Dafür werden ehrenamtliche „Sprachpaten" ausgebildet, die sich regelmäßig mit ihren „Patenkindern" treffen, um eine Stunde lang im Eins-zu-eins-Format spielerisch Deutsch zu üben. Das Ziel des Projekts ist es, dass die Kinder und Jugendlichen so schnell wie möglich dem Unterricht folgen und sich mit anderen Kindern unterhalten können. Desweiteren sollen die Bildungschancen der Kinder erhöht werden, um den Besuch einer weiterführenden Schule zu ermöglichen. Die Stärkung des Selbstvertrauens soll die Integration erleichtern. Zudem werden Menschen aus der Region motiviert, sich aktiv und ganz praktisch für Integration zu engagieren. Als Sprachpate kann sich jeder bewerben, der Muttersprachler ist oder Deutsch auf sehr gutem Niveau beherrscht, offen für fremde Kulturen ist, Spaß an der Arbeit mit Kindern hat und sich zuverlässig ehrenamtlich engagieren möchte. Bei der letzten Sprachpatenausbildung in Pocking konnten 16 Ehrenamtliche die dreiteilige Schulung erfolgreich abschließen. Sie werden von nun an einmal pro Woche mit einem Kind zusätzlich zum regulären Unterricht die deutsche Sprache üben. Der Verein „Gemeinsam leben & lernen in Europa e. V." stellt ihnen hierfür altersgerechte, sprachfördernde Spiel- und Lehrmaterialien zur Verfügung, kümmert sich um den Kontakt mit den Schulen, übernimmt alle Verwaltungsaufgaben und steht den Teilnehmenden jederzeit mit professionellem Rat und Tat zur Seite. „Wir haben so viele wunderbare Menschen für dieses Ehrenamt begeistern können", erzählt Perdita Wingerter, die das Projekt initiiert hat und für die Schulung und fachliche Begleitung der Sprachpaten zuständig ist. „Mit viel Liebe und Geduld, aber auch mit Kreativität und Begeisterung sind sie für viele Kinder treue Begleiter beim Erwerb der deutschen Sprache geworden." Und in der Regel sind die Sprachpaten auch treu: viele üben ihr Ehrenamt über viele Jahre aus, weil sie mit ihrem Einsatz Kindern ganz konkret helfen können. Viele Kinder schafften so den Anschluss an das Klassenniveau, einige konnten auch auf höhere Schulen wechseln. Damit wird deutlich: die eine zusätzliche Stunde für ein Kind pro Woche ist gut investierte Zeit. „Und eine Stunde macht mich nicht ärmer, sondern auch selbst reicher," findet Martina Stockbauer aus Passau, die neu dabei ist. „Und wenn es einem selbst gut geht, sollte man auch etwas Gutes weitergeben!" ist sie überzeugt.

ANZEIGE

sparkasse-passau.de

NEU:

Einfach. Gut. Machen.

Starten Sie Ihr Vereinsprojekt.
Mit der neuen Spendenplattform der Sparkasse Passau.

Hier finden „Ehrenamt" und „Unterstützer" aus dem Passauer Land zusammen. Stellen Sie jetzt Ihr Herzensprojekt ein und sammeln Sie Spenden unter: einfach-gut-machen.de/passau

Projekte einstellen und dafür spenden ist völlig kostenfrei!
Unterstützen auch Sie Projekte, Vereine und Stiftungen aus unserer Region.

„Wir machen es den Menschen einfach, ihr Leben besser zu gestalten."

#GemeinsamAllemGewachsen

ANZEIGE

FREUEN AUF ...
DEN DULTFESTBIER-KÜNSTLERKRUG!

Die limitierte Sonderedition des Hacklberger Künstlerkruges gibt es ab sofort wieder als Geschenk zu jedem Kasten Hacklberger Dultfestbier – nur für kurze Zeit!

Dultfestbier-Jäger haben gelauert und Künstlerkrug-Sammler sehnsüchtig darauf gewartet. Pünktlich zur frühjährlichen Dultzeit kehrt das Hacklberger Dultfestbier zurück auf die Festbühnen Niederbayerns. Es ist das Bier für gesellige Stunden – lange und fein gereift, ausgewogen im Geschmack, durchzogen von goldgelber Farbe. Dabei ist das Hacklberger Dultfestbier nicht nur ein Genuss für jeden Bierliebhaber, sondern auch ein Schmankerl für jeden Sammler. Traditionell begleitet eine limitierte Sonderedition des Hacklberger Künstlerkruges das Dultfestbier – und das als Geschenk zu jedem Kasten. Ein wahres Sammler-Highlight, denn jedes Jahr zieren individuelle Motive von Künstlern aus ganz Deutschland den Bauch des Hacklberger Künstlerkruges. Das diesjährige Motiv der Künstlerin Elke Rott aus Passau passt perfekt zur Brauerei und verkörpert auf einzigartige und romantische Art und Weise das Dultgeschehen. Frisch verliebt und voller Freude turtelt das abgebildete Pärchen gemeinsam auf dem Dultplatz! Kann es denn noch Schöneres geben? Für Dultfestbier-Jäger und Künstlerkrug-Sammler heißt es nun schnell sein und das eigene Exemplar sichern. Wer noch keiner ist, sollte in Anbetracht der limitierten Auflage des Hacklberger Künstlerkruges prompt zu einem werden.

EURE BRAUEREI HACKLBERG

Also schnell zugreifen und schmecken lassen!

* Zu jedem Kasten Hacklberger Dultfestbier. Nur solange Vorrat reicht.

KULTURJAM

Schon zum vierten Mal sollen Tanz, Musik, Literatur und Kunst den Klostergarten in Passau füllen: Vom 17. bis 19. Mai 2019 steht die Kultur Jam Passau an. Zahlreiche engagierte Ehrenamtliche stellen jedes Jahr das Event auf die Beine, um ein Zeichen für eine offene und tolerante Gesellschaft zu setzen. Über 1000 Gäste werden zu dem nicht-kommerziellen Fest erwartet. Der Eintritt ist frei. Trotzdem fallen in der Vorbereitung Kosten zum Beispiel für die Bereitstellung der Technik an. Damit die Kultur Jam auch dieses Jahr stattfinden kann, sammelt das Team mit einer Crowdfunding-Kampagne auf GoFundMe Spenden, um den zahlreichen Besuchern ein vielfältiges Festival bieten zu können. „Der Fokus liegt dabei vor allem darauf, die Facetten und Vielfältigkeit der Menschen in den Vordergrund zu stellen und durch künstlerische Beiträge einen bunten Ort der Begegnung zu schaffen, um so Berührungsängste und Ressentiments abzubauen", heißt es in dem Kampagnentext. Bereits seit 2015 engagiert sich das Team des Passauer Kultur Jams für Toleranz, Freiheit und eine offene Gesellschaft. Ein Vorhaben, das auch in Niederbayern nicht immer einfach ist. Rassismus und Ausgrenzung sind immer noch ein ernstzunehmendes Problem. Dagegen soll im Rahmen des Festivals angegangen werden. Viele ehrenamtlichen MitstreiterInnen verwandeln jährlich den Klostergarten, den größten Platz in der Stadtmitte, zu einem Ort der Begegnung. Ziel dieser Veranstaltung ist es nicht, Missstände anzuprangern und sich in ideologischen Grabenkämpfen zu verlieren. Vielmehr soll mit dem Projekt eine Plattform geschaffen werden, um Menschen die Möglichkeit zu geben, in den vielen gebotenen künstlerischen Musik- Kunst- und Literaturbeiträgen bereichernde Begegnungen zu haben. Außerdem soll auf konstruktive Weise der Blick auf vorherrschende Probleme geschärft werden. Jeder, der dem Festival einen eigenen Impuls geben und die Botschaft des Projektes unterstützen möchte, ist herzlich willkommen.

Wer zudem Interesse hat, das ehrenamtliche Team zu unterstützen,
ist eingeladen, sich unter folgender E-Mail-Adresse zu melden:
passauerkulturjam@gmail.com

Spenden für den Kultur Jam auf GoFundMe:
www.gofundme.com/passauerkulturjam2019

PALM-ROCK-NIGHT 2019

Let´s Palm-Rock heißt es auch diesmal wieder am 14. April im Haus der Jugend in Passau! Das größte christliche Rockkonzert Südbayerns geht in diesem Jahr wieder mit einem besonderen Line-up an den Start: Den Anfang machen die Jungs von Written In Kings und rocken mit ihren Songs die Bühne. Die seit 2011 bestehende Band aus Wales war bereits auf Tour in England, Polen, USA und Deutschland. Die vier Waliser Jungs kombinieren Rockige Riffs und elektronische Sounds und bringen so die Halle in Schwung. Weiter geht es an diesem Abend mit deutschem HipHop aus Esslingen. FIL_DA_ELEPHANT sagt über seinen Rap, es sei Poesie und Predigt in einer Form. Ganz bewusst bewegt er sich nicht auf der Mainstream-Schiene, sondern bedient mit seinen Texten die Nische des Gospel-Rap´s mit Vielseitigkeit und Tiefe. Mit der Band Good Weather Forecast betreten als dritte im Bunde gute Bekannte die Bühne. Mit ihrer unwiderstehlichen Mischung aus Pop, Rock und Elektro haben die Jungs aus Bayern schon einige Male das Passauer Publikum zum Schwärmen gebracht und machen somit ihrem Namen alle Ehre. Sie sorgen mit ihrer „guten Wettervorhersage" für eine Megastimmung! In gewohnter Weise eröffnet auch diesmal wieder Bischof Dr. Stefan Oster SDB die Palm-Rock-Night mit einem Believe & Pray-Gebet. Als besonderes Highlight in diesem Jahr werden unter allen Konzertbesuchern einige coole Preise verlost. Unter anderem gibt es eine Ballonfahrt für zwei Personen zu gewinnen.

Die Eintrittskarten kosten im **Vorverkauf 10,- €** und sind in den Kirchlichen Jugendbüros Passau, Freyung, Osterhofen, Regen, Pocking, Pfarrkirchen, Altötting und im Passauer Domladen erhältlich. An der **Abendkasse** sind die Karten für **15,- €** zu haben.
Empfohlen wird diese Veranstaltung ab 14 Jahren.
So., 14.04.2019 • Beginn: 18:00 Uhr • Ort: Haus der Jugend, Oberhaus 5, Passau

SIND DIE MAULWÜRFE IN GRAFENAU IN GEFAHR?

Die Aufklärung gibt's beim Grafenauer Starkbierfest vom 21. bis 23. März im Saal des Feriendorfes am Schwaimberg.
Das dreitägige Spektakel feiert heuer seinen fünften Geburtstag. Mit Fastenpredigt und Singspiel hat sich die Veranstaltung in den vergangenen Jahren einen Kultstatus erarbeitet.
Zur Premiere, die am 21. März über die Bühne geht, werden zahlreiche Ehrengäste erwartet. Weitere Aufführungen folgen dann noch am Freitag, 22. und Samstag, 23. März. Der Theaterverein Grafenau und der Musikverein Schlag als Ausrichter des Starkbierfestes proben seit Wochen fleißig für das Singspiel, das wieder aus der Feder von Willi Schindler stammt.
Was es mit den Maulwürfen auf sich hat, die sich in Grafenau herumtreiben, wer in der Nacht von einer grausamen Drud heimgesucht wurde und bei wem während der Aufführung die Federn fliegen, ist natürlich noch streng geheim. Fest steht, dass es auf der Bühne wieder heiß hergehen wird. Neben dem garantierten Angriff auf die Lachmuskeln dürfen sich die Besucher auch wieder auf musikalische Glanzpunkte freuen. Die Blaskapelle Schlag wird ab 18 Uhr im Saal des Feriendorfs unterhalten, der Bieranstich des Bärenbocks der lokalen Brauerei Buche Bräu ist um 19.30 Uhr angesetzt. Um 20 Uhr wird die Volksfestratsch'n vom Grafenauer Anzeiger zur Fastenpredigt erwartet – falls sie es in diesem Jahr pünktlich zur Veranstaltung schafft. Das Singspiel setzt um etwa 21 Uhr den Schlusspunkt im Programm.
Das bewährte Catering mit leckeren bayersichen Speisen stammt wie im vorigen Jahr von Bräustüberl-Wirtin Uli Lang.

Die Karten sind in der Touristinformation Grafenau erhältlich und müssen persönlich abgeholt werden.
Preise: 17 Euro in den vorderen Reihen, 12 Euro im hinteren Bereich.

Grafenaus 1. Bürgermeister Max Niedermeier (v.l.), Musikvereinsvorsitzender Edi Hable und Bräu Uli Wiedemann beim Starkbieranstich.

Als Freund der Volksfestratsch'n ist Maria Stangl vom Theaterverein Grafenau ist bestens informiert.

Foto: Hammerschmid

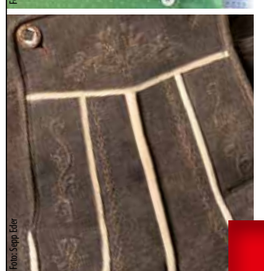

Foto: Sepp Eder

Foto: Hammerschmid

Freund

TRACHTEN & LEDERHOSEN
MANUFAKTUR

- Eigene Lederhosen-Produktion
- Individuelle Sonderanfertigungen
- Zeitlose Trachtenbekleidung
- Vereinsausstattung/-service
- Stickerei nach Wunsch
- Fachgerechter Reparaturservice

Wir freuen uns auf Ihren Besuch!
Mo - Fr 9 -17 Uhr I Sa 9 -13 Uhr
Verkaufsoffene Sonntage 13-17 Uhr

FREUND TRACHTEN & LEDERHOSEN
MANUFAKTUR e. Kfr.
Inh. Maria Freund
Elsenthaler Str. 27 · 94481 Grafenau
Tel. 08552 91918 · Fax 08552 91375
E-Mail: info@trachten-freund.de
www.trachten-freund.de

Abonnieren Sie unseren Newsletter auf unserer Homepage und gewinnen Sie eine Lederhose!

Bucher's
Bräustüberl

Für Alt und Jung!

Mo-Do 10.00 - 14.00 Uhr
16:30 - 23.00 Uhr
Fr-Sa ab 16:30 Uhr
So Ruhetag

Uli Lang
Elsenthaler Str. 5 · 94481 Grafenau
Tel. 08552 408720

RESTAURANT MIT BIERGARTEN
GUT BÜRGERLICHE KÜCHE

CATERING-SERVICE
ab 10-500 Personen

Freude am Fahren

EINLADUNG ZUR DOPPELPREMIERE AM 9. MÄRZ, 9 - 16 UHR.

Freuen Sie sich auf zwei aufregende neue Automobile in entspannter Premieren-Atmosphäre mit Schmankerlbuffet und Weinverkostung.

SPRICHT IHRE SPRACHE. DER NEUE BMW 3er.

Die Interaktion mit dem neuen BMW 3er ist komfortabel wie nie. Ein einfaches „Hey BMW, wie weit ist es noch?" oder „Hey BMW, mir ist kalt." genügt – und der neue, auf Wunsch erhältliche BMW Intelligent Personal Assistant beantwortet Fragen oder steuert Fahrzeugfunktionen.

BMW 320i Limousine Modell Advantage

Schwarz uni, Stoff Anthrazit, 16" I M Räder V Speiche 774, Automatic Getriebe, Durchladesystem, Active Guard Plus, Fondkopfstützen klappbar, Teleservices, Gesetzlicher Notruf, ConnectedDrive Services, Aktiver Fußgängerschutz, Innenspiegel autom. abbl., Ablagenpaket, PDC, Klimaautom., Sport Lederlenkrad, Geschwindigkeitsregelung Connected Package u.v.m.
Fahrzeugpreis: 40.950,00 EUR

I FASINGBEISPIEL VON DER BMW BANK GMBH*:

Anschaffungspreis:	37.166,42 EUR
Laufzeit:	36 Monate
Laufleistung p. a.:	10.000 km
Leasingsonderzahlung:	0,00 EUR
Sollzinssatz p. a.**:	2,99 %
Effektiver Jahreszins:	3,03 %
Gesamtbetrag:	16.524,00 EUR
Mtl. Leasingrate:	**459,00 EUR**

Kraftstoffverbrauch l/100 km innerorts: 6,8 / außerorts: 4,8 / komb.: 5,5 / CO_2-Emission kombiniert: 126 g/km. Energieeffizienzklasse: B.

ENDLICH FREI. DER NEUE BMW Z4 ROADSTER.

Spätestens wenn sich das Verdeck öffnet, kennt die Fahrfreude im neuen BMW Z4 keine Grenzen mehr. Ein Roadster, wie er besser nicht sein könnte: offen, sportlich und unangepasst. Mit kraftvoller Fahrdynamik und progressivem Design kennt er nur ein Ziel: die Freiheit zwischen Straße und Himmel.

BMW Z4 sDrive20i Modell Advantage

Alpinweiß uni, Leder Schwarz, Sport Automatic, 17" I MR V Speiche 768, Sitzheizung vorn, Lichtpaket, ConnectedDrive Services, Wirdschutz, Innenspiegel autom. abbl., Durchlade, PDC, Klimaautom., Open Air Paket, Lenkradhzg., DAB Tuner, Harman Kardon Surround Sound, BMW Live Cockpit ConnectedDrive, Alarm, Connected Package Prof., BMW Live Cockpit Prof., Geschwindigkeitsreg. u.v.m.
Fahrzeugpreis: 47.100,00 EUR

I FASINGBEISPIEL VON DER BMW BANK GMBH*:

Anschaffungspreis:	43.399,39 EUR
Laufzeit:	36 Monate
Laufleistung p. a.:	10.000 km
Leasingsonderzahlung:	0,00 EUR
Sollzinssatz p. a.**:	3,49 %
Effektiver Jahreszins:	3,55 %
Gesamtbetrag:	19.764,00 EUR
Mtl. Leasingrate:	**549,00 EUR**

Kraftstoffverbrauch l/100 km innerorts: 7,3 / außerorts: 5,4 / komb.: 6,1 / CO_2-Emission komb.: 139 g/km. Energieeffizienzklasse: C.

Fahrzeuge ausgestattet mit Automatikgetriebe. Leasingangebote zzgl. 890,00 EUR Überführungskosten.

* Leasingbeispiel der BMW Bank GmbH, Heidemannstr. 164, 80939 München.
Ist der Leasingnehmer Verbraucher, besteht nach Vertragsabschluss ein gesetzliches Widerufsrecht. Nach den Leasingbedingungen besteht die Verpflichtung, für das Fahrzeug eine Vollkaskoversicherung abzuschließen. Stand 02/2019.** Gebunden für die gesamte Vertragslaufzeit. Abb. ähnlich. Druckfehler, Zwischenverkauf, Änderungen und Irrtümer vorbehalten.

Autohaus Richard Hable

Autohaus Richard Hable e.K
Spitalstraße 33, 94481 Grafenau
Tel. 08552 9607-0, www.bmw-hable.de

Glasmuseum Frauenau

Bis 31. März: Mexikanischer Maximalismus und surreale Gravuren und Wandbilder

Frauenau gilt als das „gläserne Herz des Bayerischen Waldes". Die Glasmanufakturen Poschinger und Eisch produzieren feinstes Glas. Zwischen den Glashütten und rund um das Glasmuseum erstrecken sich die Gläsernen Gärten. Über 30 Großskulpturen aus Glas, geschaffen von renommierten Glaskünstlern, finden sich dort und laden zum Spazieren in der großzügigen Parklandschaft ein.

Im Glasmuseum begibt sich der Besucher auf eine Reise durch die Geschichte des Glases, angefangen von der Glaserzeugung in den frühen Hochkulturen bis in die Gegenwart. Ein zweiter Rundgang lässt den Besucher das Leben und Arbeiten in und um die Glashütte nachempfinden. Der dritte Museumsbereich zeigt moderne Glaskunst in all ihren Facetten.

Die Sonderausstellung widmet sich noch **bis 31. März** unter dem Titel **„Mexikanischer Maximalismus"** der Kunst von Einar und Jamex de la Torre. Ihre Werke sind unorthodox, farbenprächtig, von extravaganter Gestalt und in jedem Fall Aufsehen erregend. Die in Mexiko und den USA lebenden Brüder zelebrieren in ihren Arbeiten ihre unverkennbare mexikanische Herkunft. In

Frauenau zeigen sie sowohl Skulpturen als auch digital bearbeitete Wandbilder, die mit Glasobjekten versehen sind und so zu Mixed-Media-Installationen werden.

Ein europäisches Pendant zur fantastischen Kunst der Gebrüder de la Torre ist im Kabinett zu bestaunen. Die Gravuren und Arbeiten in der Glasschmelztechnik sowie die **Wandbilder von Kristian Klepsch** fangen mit ihrer fulminanten Bildsprache einen ganz eigenen Kosmos von surrealen Figuren und Motiven ein.

www.glasmuseum-frauenau.de
Geöffnet Di – So, feiertags von 9 – 17 Uhr

VORSCHAU

Sonderausstellungen ab 14. April 2019:

Kostbar & edel.
Glaskunst aus Bayern und Böhmen

Im Kabinett:
The Journey –
Bilder auf Glas und Papier von Mark Angus

Snow & Fun zum Saisonschluss

Streat Food Festival, Abwedeln und Nachtskilauf in Mitterdorf bis zum 17. März

Mitterfirmiansreut. Im März ist im Skizentrum Mitterdorf direkt an der tschechischen Grenze nochmal einiges geboten: Die lässigsten Trucks und die coolsten Foodartisten geben sich beim **„1. Streat Food Festival on Snow"** ein Stelldichein.

Die Organisatoren Bernhard Löfflmann und Mario Künzel verwandeln am Faschingswochenende (2./3. März) den großen Parkplatz im Zentrum in einen Platz voller kulinarischer Genüsse mit DJ-Musik und atemberaubenden Feuershows.

Die Premiere ist gleichzeitig ein Probelauf für das nächste Skiopening im Dezember 2019. Der Eintritt ist kostenlos. Am alten Grenzübergang Phlippsreut gibt es Ausweichparkplätze mit einem Busshuttle-Service im 15-Minuten-Takt.

Sonnenskilauf bei angenehmen Temperaturen in der Märzsonne und grandiosem Ausblick ist in Mitterfirmiansreut noch bis 17. März möglich.

Noch bis 17. März laufen in Mitterdorf die **Skilifte täglich von 10 bis 17 Uhr** und je nach Wetterverhältnissen gibt es dann noch eine Woche Teilbetrieb, verrät Bernhard Hain. Ein besonderers Skivergnügen verspricht auch das **Flutlichtskifahren jeden Freitag von 18 bis 21** Uhr am Kißlingerlift und am Kirchenlift. Mehr Info und Schneebericht unter **www.mitterdorf.info**

3. Bayerisch-Tschechischer Unternehmertag

Chancen von Industrial Service Excellence - Grenz- und branchenübergreifendes Netzwerken

Grafenau. Bereits zum dritten Mal schafft der Bayerisch-Tschechische Unternehmertag eine „Plattform ohne Grenzen" zwischen Niederbayern und seinen tschechischen Nachbarregionen. In diesem Jahr stehen die Chancen und Potenziale von **Industrial Service Excellence**, also industrieller Dienstleistungsinnovationen, im Fokus. Fachvorträge und Best Practice Beispiele zeigen auf, wie sich auch die Unternehmen einer gemeinsamen Wirtschaftsregion fit für eine erfolgreiche Zukunft im internationalen Markt machen können.

„Der Grenzraum zu unserem Nachbarn Tschechien ist eine einzigartige attraktive Heimat zum Leben und Arbeiten in der Mitte Europas. Wo immer wir unsere Stärken gemeinsam nutzen, wird der Grenzraum zum Begegnungsraum", stellte Finanz- und Heimatminister Albert Füracker kürzlich beim Regionalforum Bayern-Tschechien fest. Das Bayerische Heimatministerium und das Ministerium für Regionalentwicklung der Tschechischen Republik wollen die grenzübergreifende Zusammenarbeit ausbauen und unterzeichneten hierfür eine gemeinsame Absichtserklärung. Diesem Ziel dient der Bayerisch-Tschechische Unternehmertag pragmatisch und praxisorientiert: Mit Wissensvermittlung, Informations- und Gedankenaustausch zu Themen mit Zukunftspotenzial für die Akteure im bayerisch-tschechischen Wirtschaftsraum. Der Unternehmertag richtet sich an Industrie, Gewerbe, Handwerk und Dienstleistung, Wissenschaft und Forschung, Verwaltung und Politik. Angesprochen sind Geschäftsführer, Unternehmensgründer, Fach- und Führungskräfte in Unternehmen genauso wie Forschende, Lehrende und Studierende an Universitäten und wissenschaftlichen Einrichtungen, Mitarbeiter der Kommunen und öffentlichen Verwaltung sowie politische Mandatsträger.

Grenzüberschreitend und branchenübergreifend

Der Bayerisch-Tschechische Unternehmertag will den Austausch unter den bayerischen und tschechischen Nachbarn aktiv und praxisorientiert vorantreiben. Im Fokus steht neben den Vorträgen deshalb auch die Kommunikation der Teilnehmer über Grenzen und Branchen hinweg. Die Simultanübersetzung aller Vorträge, die Verfügbarkeit von Dolmetschern für Gespräche und die aktive Kontaktvermittlung zwischen tschechischen und bayerischen Unternehmen durch das im Europahaus in Freyung angesiedelte

Foto: Knauf AMF

„Netzwerkmanagement Bayern-Böhmen" sind weitere kostenfreie Leistungen, von denen die Besucher profitieren.

Schirmherr des Bayerisch-Tschechischen Unternehmertags ist für Niederbayern Bezirkstagspräsident Dr. Olaf Heinrich. Mitveranstalter des Unternehmertags sind wieder die IHK Niederbayern, die Handwerkskammer Niederbayern-Oberpfalz und die Wirtschaftskammern der Bezirke Pilsen, Südböhmen und Karlsbad.

Die Veranstaltung findet am 1. April 2019 im Forum AMF bei Knauf AMF in Grafenau-Elsenthal statt.

DAS PROGRAMM:

15:00 Uhr: Besichtigung der Firma Knauf AMF GmbH & Co.KG (optional).
17:00 Uhr: Eröffnung und Begrüßung.
17:30 Uhr: Impulsvorträge und Best Practice.
18:00 Uhr: Keynote: „Servitization - Kundenintegration und Individualisierung durch Dienstleitungsinnovationen".
18:30 Uhr: Grenz- und branchenübergreifendes Netzwerken bei bayerischer Brotzeit.

Eine Anmeldung ist erforderlich bis 27.03.19 bei Netzwerkmanagerin Jaroslava Pongratz unter j.pongratz@euregio-bayern.de oder Tel. 0170 8118194. www.niederbayern.de.

AlphaGrund

Mitarbeiterpotenziale aktivieren gegen den Fachkäftemangel

Immer mehr Unternehmen fehlen Fachkräfte. Vor allem im Handwerk, in der Metall- und Elektrobranche, bei den IT-Akademikerinnen und -Akademikern sowie in der Pflege werden dringend Fachkräfte gesucht. In kleineren Unternehmen mit unter 50 Beschäftigten bleibt jede dritte Stellenbesetzung erfolglos. Da die Personalrekrutierung zum Teil zeitaufwendiger wird, stehen Unternehmen vor der Aufgabe, eigene Mitarbeiterpotenziale zu aktivieren und gute Mitarbeiterinnen und Mitarbeiter zu gewinnen – bei den An- und Ungelernten sowie den Auszubildenden.

Über vier Millionen Menschen bringen sich in deutschen Unternehmen Tag für Tag zuverlässig ein, obwohl sie nicht ausreichend lesen und schreiben können. Um diese vorhandenen Potenziale besser zu erschließen, Mitarbeiterinnen und Mitarbeiter zu qualifizieren und die Beschäftigungsfähigkeit zu sichern, ist die arbeitsplatzorientierte Grundbildung ein erfolgversprechender Ansatz.

Das Projekt AlphaGrund (Arbeitsplatzorientierte Alphabetisierung und Grundbildung Erwachsener) bietet kostenlose und passgenau auf die Arbeitswelt zugeschnittene Weiterbildungsangebote zur nachholenden Grundbildung für Beschäftigte. AlphaGrund wird vom Institut der

deutschen Wirtschaft gemeinsam mit den Bildungswerken der Wirtschaft u. a. auch in Bayern im bbw in Passau durchgeführt.

Für den jeweiligen beruflichen Alltag entwickeln die Bildungswerke der Wirtschaft maßgeschneiderte Weiterbildungsangebote in Absprache mit den Unternehmen.

Sowohl die individuellen Bedarfe des Arbeitsplatzes als auch die Lernbedürfnisse der Teilnehmenden und die Arbeitszeiten werden bei der Angebotsentwicklung berücksichtigt. Unterrichtsinhalte, Umfang und Dauer der Schulung können so zielgenau angepasst werden. Dass sich diese passgenaue Konzeption der Grundbildungsangebote lohnt, zeigen viele Good Practice-Beispiele in Unternehmen. Effekte von AlphaGrund-Maßnahmen aus Sicht der beteiligten Unternehmen sind unter anderem:

- Verbesserung der Kommunikation im Betrieb
- Optimierung der Arbeitsprozesse
- Erhöhung der Mitarbeitermotivation
- Verringerung von Fehlern und Verzögerungen
- Erhöhung der Mitarbeiterzufriedenheit
- Erhöhung der Weiterbildungsbereitschaft

Kontakt: bbw Passau, 94032 Passau
Stephanie Steinhagen, Tel. 0851 95625-80
Mehr Info: www.alphagrund-projekt.de

wild&weiblich-Vorstandschaft bestätigt

Vorsitzende Roswitha Prasser bei Jahreshauptversammlung zum achten Mal in Folge gewählt

Grafenau/Regen/Passau/Deggendorf (oi). Sie ist die Vorsitzende seit 20. Mai 2005, dem Gründungstag des Vereins „wild&weiblich-Unternehmerinnen im Dreiländereck Bayern-Böhmen-Oberösterreich e.V.": Roswitha Prasser, seit 1997 Inhaberin einer Werbe- und PR-Agentur aus Grafenau, wurde bei der jüngsten Jahreshauptversammlung im Landhotel Postwirt in Rosenau zum achten Mal in Folge einstimmig von den anwesenden Mitgliedern in ihrem Amt bestätigt.

Die wiedergewählte wild&weiblich-Vorstandschaft mit ihren Beirätinnen: Vereinsvorsitzende Roswitha Prasser (vorne 2.v.r.), ihre Stellvertreterinnen Dr. Ursula Diepolder aus Schönbrunn am Lusen (li.) und Birgit Esker (2.v.l.) aus Grafenau, Schriftführerin Cornelia Andrös aus Deggendorf (2. R. re.) und Schatzmeisterin Bettina Steglich aus Freyung (vorne re.). Das Vorstandsteam wird von fünf Beirätinnen unterstützt: Maria Freund aus Grafenau (v.l.), Dr. Gaby Kraus-Primbs aus Perlesreut, Manuela Binder aus Neudorf bei Grafenau und Alexandra Horsch aus Passau. Nicht im Bild: Rosemarie Weber aus Passau. Foto: Sandra Bachl

Zu Beginn und nach der Begrüßung hielt Prasser einen kurzweiligen Rückblick über die Aktionen im Vereinsjahr 2018. Seit April letzten Jahres sei der Verein auch ein ordentliches Mitglied bei der EUREGIO Unterer Bayerischer Wald. Schriftführerin Cornelia Andrös berichtete über die Vorstandssitzungen und die Mitgliederbewegungen. Der Verein zählt aktuell 44 Mitglieder, Klein- und mittelständische Unternehmerinnen aus den Landkreisen Freyung-Grafenau, Regen, Passau und Deggendorf. Schatzmeisterin Bettina Steglich informierte über die Einnahmen und Ausgaben des Vereins. Die beiden Kassenprüferinnen Ulrike Bauer und Adele Niedermeier bestätigten die ordnungsgemäße Kassenführung und empfahlen der Versammlung die Entlastung der Vorstandschaft, die von allen anwesenden Mitgliedern einstimmig erfolgte. Die Wahlen, die laut Satzung alle zwei Jahre stattfinden, fanden unter der Wahlleitung von Alexandra Horsch statt. Die Wahl erfolgte nach Abstimmung offen per Handzeichen.

Ergebnis: die Vorsitzende Roswitha Prasser wurde von der Versammlung einstimmig in ihrem Amt bestätigt. Wiedergewählt wurden auch die beiden stellvertretenden Vorsitzenden Dr. Ursula Diepolder aus Schönbrunn am Lusen und Birgit Esker aus Grafenau sowie die Schriftführerin Cornelia Andrös aus Deggendorf und Schatzmeisterin Bettina Steglich aus Freyung. Laut Satzung können fünf Beirätinnen gewählt werden, die die Vorstandschaft in beratender Funktion unterstützen. Vorgeschlagen und gewählt wurden Manuela Binder aus Neudorf bei Grafenau, Maria Freund aus Grafenau, Alexandra Horsch aus Passau, Dr. Gaby Kraus-Primbs aus Perlesreut und in Abwesenheit Rosemarie Weber aus Passau.

Stellvertretende Vorsitzende Dr. Ursula Diepolder bedankte sich nach den Wahlen stellvertretend für ihre Kolleginnen und den Mitgliedern mit einem Essensgutschein und einem Blumenstrauß bei Prasser für ihren ehrenamtlichen Einsatz mit den Worten: „Liebe Roswitha, wir wissen alle, was Du Jahr für Jahr für wild&weiblich bewegst und wie unermüdlich Du dich mit deinen kreativen Ideen und deinen vielseitigen Kontakten nun schon seit 14 Jahren für unser Netzwerk engagierst. wild&weiblich war deine Idee, Du hast diesen Verein weit über die Region hinaus, bis in die Nachbarländer Tschechien und Oberösterreich zur Marke entwickelt. Dafür möchten wir Dir heute einmal mehr danken. Du bist das Herz des Vereins". Sichtlich gerührt bedankte sich Roswitha Prasser für die Wertschätzung und das Vertrauen der Mitglieder und freute sich, dass die Erfolgsgeschichte im nächsten Jahr mit dem bereits 15-jährigen Vereinsjubiläum gefeiert werde.

Im Anschluss an die Wahl informierte die Vorsitzende die Anwesenden über das **Vereinsprogramm 2019**: Am Unsinnigen Donnerstag, 28. Februar, ist die Teilnahme an der Veranstaltung „Stoff für Frauen" im Modeatelier Trixi Schober in Passau geplant. Christine Hochreiter, Autorin des Buches „111 Orte, die man in und um Passau gesehen haben muss" stellt dabei in Kurzinterviews sechs Frauen aus ihrem Buch vor.

Am 23. März findet erstmalig ein Treffen mit dem oberösterreichischen Business-Netzwerk „Frauensache" in Linz statt. Am 25. März stellen Mitglied und Ernährungsberaterin Anja Schneider, Kabarettistin Gerti Gehr (ehemaliges Mitglied) und die Theaterpädagogin Petra Scholz bei Mitglied Anneliese Kraus in der Gutsalm Harlachberg in Bodenmais ihr neues, gemeinsames Projekt „Stressfresserchen" vor, ein Stress-Coaching-Format, das für die betriebliche Gesundheitsförderung gedacht ist.

Am 1. April wird man zusammen mit tschechischen Kolleginnen am 3. Bayerisch-Tschechischen Unternehmertag im Forum AMF der Knauf AMF in Grafenau-Elsenthal teilnehmen. Zu einer exklusiven Abendführung im Museum Jagd Land Fluss und in der Galerie Wolfstein lädt FRG-Kulturreferentin Marina Reitmaier-Ranzinger die Unternehmerinnen am 9. April ins Schloss Wolfstein nach Freyung ein. Am 24. und 25. Mai gönnen sich die Vereinsmitglieder ihre traditionelle Auszeit in Mitterfirmiansreut im Landhotel Sportalm des Mitglieds Beate Hubig. Im Rahmenprogramm ist eine Zugfahrt von Haidmühle nach Krummau, eine Krimi-Lesestunde von Mitglied und Autorin Dagmar Isabell Schmidbauer und eine Wanderung rund um den Almberg vorgesehen.

„Nudeln, die die Welt erobern" lautet die Überschrift der Betriebsbesichtigung am 4. Juni bei my-nudel.de in Grafenau. Inhaberin Edith Schubert wird über die erfolgreiche Entwicklung ihres Onlineshops und ihre innovativen Nudelprodukte berichten. Bei der anschließenden Einkehr in einem Grafenauer Restaurant dürfen die Teilnehmerinnen dann eine Auswahl der Nudeln, die exklusiv für sie zubereitet wurden, verkosten.

Am 26. Juli steht ein Besuch der alle vier Jahre stattfindenden Agnes Bernauer Festspiele in Straubing auf dem Programm.

Unter dem Motto „Mein Coach ist ein Esel" geht es am 1. August mit Susa Winter, Inhaberin des Eselhofs in Daxstein und ihren 20 „langohrigen Mitarbeitern" auf eine exklusive Coaching-Tour zum Thema Persönlichkeitsentwicklung.

Über „Wege zur Gelassenheit" referiert Mitglied Dr. Gaby Kraus-Primbs, Fachärztin für Psychatrie und Psychotherapie am 29. August in ihrer Privatpraxis in Perlesreut. Im September wird Dr. Franz Schreiner, Chefarzt der Kliniken am Goldenen Steig und Facharzt für Gefäßchirurgie einen Vortrag halten zum Thema „Gefäßerkrankungen – Stau auf der Versorgungsautobahn."

Am 22. September ist der Besuch beim Burgspektakel „Residenz & Renaissance" anlässlich des 800-jährigen Jubiläums der Veste Oberhaus geplant. „Patientenverfügung, Vorsorgevollmacht, Testament – eine Liebeserklärung für die Angehörigen" heißt der Vortrag des Mitglieds, Rechtsanwältin und Steuerberaterin Bettina Steglich am 29. Oktober im Restaurant Veicht in Freyung. Das Vereinsjahr endet mit einer Betriebsbesichtigung der Kerzenmanufaktur Wiedemann am 5. November in Deggendorf.

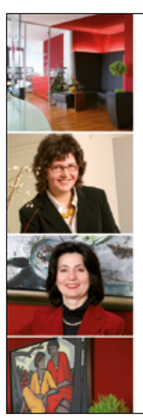

ANWALTSKANZLEI

Anna-Maria Ramelsberger
Fachanwältin für Arbeitsrecht
Fachanwältin für Miet- und Wohnungseigentumsrecht
Versicherungsrecht Inkasso Bau- und Immobilienrecht
Tel.: 08 51 / 9 56 78-0 Fax: -50 E-Mail: info@kanzlei-raa.de

Rosemarie Weber
Fachanwältin für Medizinrecht
Fachanwältin für Familienrecht
Medizinrecht Arzthaftungsrecht Erbrecht
Tel.: 08 51 / 50 19 76-0 Fax: -60 E-Mail: info@kanzlei-rweber.de

in Bürogemeinschaft
www.kanzlei-im-stadtturm.de

Unternehmerinnen im Dreiländereck
WILD&WEIBLICH
Bayern-Böhmen-Oberösterreich

Andrös Cornelia
Büro für Werbegrafik
Donaustraße 19 c
94469 Deggendorf
Tel. 0991 2705857
info@etwas-androes.de
www.etwas-androes.de

Bachl Sandra
Grafik & Layout, DP
Dr. Atzinger-Str. 5
94036 Passau
Tel. 0851 9665980
info@bachl-layouts.de
www.bachl-layouts.de

Baierl Pamela
Steuerberaterin
Stadtplatz 25
94209 Regen
Tel. 09921 9713550
info@kanzlei-baierl.de
www.kanzlei-baierl.de

Bauer Ulrike
Buchhaltungsservice
Lärchenstraße 17
94157 Perlesreut
Tel. 08555 4649
baueru@lfb-bauer.de
www.lfb-bauer.de

Binder Manuela
Bogenshop Binder
Neudorf 9
94481 Grafenau
Tel. 08552 973661
manuela@bogenshop-binder.de
www.bogenshop-binder.de

Dankesreiter Barbara
bd Finanzberatung
Residenzplatz 10
94032 Passau
Tel. 0851 96687155
info@barbara-dankesreiter.de
www.barbara-dankesreiter.de

Dr. Diepolder Ursula
Büro für Regionalentwicklung
Schönbrunn am Lusen 515
94545 Hohenau
Tel. 08558 920606
u.diepolder@t-online.de
www.buero-diepolder.de

Ertl Waltraud
Yoga, Physiotherapie, Gästehaus
Bärnzell 7
94227 Zwiesel
Tel. 09922 502534
info@lindenhaus.org
www.lindenhaus.org

Esker Birgit
Rechtsanwältin
Rathausgasse 5
94481 Grafenau
Tel. 08552 9741617
BirgitEsker@t-online.de
www.kanzlei-esker.de

Freund Maria
Trachten & Lederhosen Manufaktur
Elsenthaler Str. 27
94481 Grafenau
Tel. 08552 91918
info@trachten-freund.de
www.trachten-freund.de

Fürst-Draeger Ulrike
TUI ReiseCenter Passau
FÜRST REISEN GmbH & Co.KG
Stadtgalerie · 94032 Passau
Tel. 08505 900919
fuerstdraeger@fuerstreisen.de
www.fuerstreisen.de

Fuchs Elisabeth
Druckerei, Schreibwaren
Bahnhofstr. 6
94078 Freyung
Tel. 08551 96290
druckerei@fuchs-freyung.de
www.druckerei-schreibwaren.de

Fuchs Regina
Sport Fuchs
Hauptstraße 16
94481 Grafenau
Tel. 08552 1436
info@fuchs-sport.de
www.fuchs-sport.de

Götz Anna
Wohnen und Leben
Marktrichterstr. 36
94065 Waldkirchen
Tel. 08581 989512
info@goetz-wohnen.de
www.goetz-wohnen.de

Gross Michaela
ZAPADO - ital. Schuhe/Mode
Bahnhofspl. 12 · 94481 Grafenau
Tresdorf 2 · 94104 Tittling
Tel. 08552 9756844
info@zapado-schuhe.de
www.zapado-schuhe.de

Dr. med. Frauke Haberer
Fachärztin für Allgemeinmedizin
Steinklammstr. 4
94518 Spiegelau
Tel. 08553 545
frauke.haberer@praxis-haberer.de
www.praxis-haberer.de

Hartenberger Anneliese
Blumen Fixl
Bannholzstr. 30
94065 Waldkirchen
Tel. 08581 4044
blumen.fixl@t-online.de
www.blumenfixl.de

Haydn Luise Maria
Künstlerin, Gesundheitsberatung
Deching 22
94133 Röhrnbach
Tel. 0175 1987645
l.m.haydn@web.de
www.kunstkammerl.de

Holler Heidi
Gartenbau
Allhartsmais 64a
94572 Schöfweg
Tel. 0171 7793457
heidiholler.gruenanlagen-pflege@yahoo.de

Horsch Alexandra
Papeterie im Heuwinkel
Heuwinkel 1
94032 Passau
Tel. 0851 2131
horsch@papeterie-im-heuwinkel.de
www.papeterie-im-heuwinkel.de

Hubig Beate
Landhotel Sportalm
Bischof-Firmian-Str. 21
94158 Mitterfirmiansreut
Tel. 08557 200
info@hotel-sportalm.de
www.hotel-sportalm.de

Kaupa Gerlinde
Mrs. Sporty Sportclub
Spitalhofstr. 94
94032 Passau
Tel. 0851 9662007
kaupa@t-online.de
www.mrssporty.de/club/passau

Kraft Doris
Fahrbare Holzbacköfen
Am Klopferbach 1
94536 Eppenschlag
Tel. 09928 7244
doriskraft@t-online.de
www.sengzelten.de

Kraus Anneliese
GutsAlm Harlachberg
Harlachberg 1 + 2
94249 Bodenmais
Tel. 09924 943493-0
buchung@harlachberg.de
www.harlachberg.de

Dr. Kraus-Primbs Gaby
Fachärztin für Psychiatrie und Psychotherapie, Coach (BVDN)
Kranzlweg 9
94157 Perlesreut
Tel. 08555 4071938
dr.kraus-primbs@t-online.de

Langer Sylvia
Malerbetrieb
Hans-Habereder-Str.11
94104 Tittling
Tel. 08504 955426
silvanasylvia@web.de
www.sylvialanger.de

Loderbauer Anna
Glaszentrum Loderbauer GmbH
Krampersbacher Steig 42
94209 Regen
Tel. 09921 9457-0
info@glaszentrum-loderbauer.de
www.glaszentrum-loderbauer.de

Niedermaier Adele
Versicherungsbüro
Passauer Str. 25
94104 Tittling
Tel. 08504 955704
info@niedermaier.vkb.de
www.niedermaier.vkb.de

Menacher Gabi
menacherEVENT
Am Tegelberg 7
94469 Deggendorf
Tel. 0991 7771
gabi@menacher-event.de
www.menacher-event.de

Pernpointner Katrin
Spagl GmbH
Spagl-Str. 2
94116 Hutthurm
Tel. 08505 940127
katrin.pernpointner@spagl.de
www.spagl.de

Prasser Roswitha
Werbe- und PR-Agentur
Sachsenring 26
94481 Grafenau
Tel. 08552 3680
prasser@t-online.de
www.agentur-prasser.de

Praxl Sunnhild
Freischaffende Künstlerin
Hauzenberger Str. 11
94065 Waldkirchen
Tel. 08581 1673
Sunnhild.Praxl@t-online.de
www.sunnhild-praxl.de

Reichmeier Ulrike
Gesundheitspraktikerin (BfG)
Hausharmonisierung, Pendelkurse
Dietrich-Bonhoeffer-Str. 23
94113 Tiefenbach
Tel. 08504 923-3645
post@rut-life.de I www.rut-life.de

Riesinger Eva
Soiz Galerie
Schustergasse 19
94032 Passau
Tel. 0851 21051990
info@soiz.de
www.soiz.de

Römer Gabriela
AVS Römer GmbH & Co.KG
Reismühle 3
94481 Grafenau
Tel. 08552 4076222
gabriela.roemer@avs-roemer.de
www.avs-roemer.de

Sammer Helga
Landschaftsarchitektin
Waldweg 3
94566 Riedlhütte
Tel. 08553 6873
Helga.Sammer@t-online.de
www.landformen.de

Sauer Monika
Psychotherap. Beratung (HPG)
Fischerweg 12
94249 Bodenmais
Tel. 09924 902113
monika@sauer-media.de
www.sauer-media.de

Schlickewitz Anne
Architektin, Geomantin
Ludwig-Ebner-Str. 8
94469 Deggendorf
Tel. 0991 38318555
anne@schlickewitz.de
www.anne-schlickewitz.de

Schmidbauer Dagmar Isabell
Verlegerin, Autorin
Edition Renumero GmbH & Co. KG
Südhang 6 · 94575 Windorf
Tel. 08546 9757620
dagmar.schmidbauer@renumero.de
www.der-passau-krimi.de

Schneider Anni Elli
Training, Ernährungsberatung
Bahnhofstraße 55
94469 Deggendorf
Tel. 0171 6430575
info@foodcoaching-kopfsache.de
www.foodcoaching-kopfsache.de

Steglich Bettina
Rechtsanwältin, Steuerberaterin
Kreuzberg-Anger 96
94078 Freyung
Tel. 08551 913091
b.steglich@freenet.de

Waldhauser-Hasbach Marion
„della Vita"- Mediterran. Feinkost
Kröllstraße 4
94481 Grafenau
Tel. 08552 9758535
info@della-vita.eu
www.della-vita.eu

Weber Rosemarie
Rechtsanwältin
Nibelungenplatz 1
94032 Passau
Tel. 0851 5019760
info@kanzlei-rweber.de
www.kanzlei-rweber.de

Wierer Brigitte
Fachärztin für Allgemeinmedizin
Pfarrer-Schweikl-Str. 8
94518 Spiegelau
Tel. 08553 6026
praxiswierer@t-online.de

Mehr Informationen unter www.wildundweiblich.com

PR-Anzeige

MOUNTAIN WORK BALANCE

Happy Work - Landgut Moserhof bietet eine neue Urlaubsidee

Regelmäßige Auszeiten sind wichtig, um Abstand vom anstrengenden Berufsalltag zu bekommen und die Batterien wieder aufzuladen. Trotzdem können sich viele Selbstständige, Führungskräfte und Kreative während ihres Urlaubs nicht komplett ausklinken. Denn manche Projekte müssen zumindest auf Sparflamme weiter betreut werden, gewisse Kunden brauchen regelmäßig eine Rückmeldung.

Für das Landgut Moserhof im österreichischen Mölltal war das ein Grund, gleich mehrere „Happy Work"-Plätze einzurichten. Sowohl am eigenen Fischteich, als auch im Wald und sogar auf einem Hochsitz können Gäste jetzt dank WLAN-Verbindung problemlos mit ihrem Laptop oder Tablet arbeiten. In sechs Chalets wurde der große Schlafraum durch einen zusätzlichen Wohnbereich aufgewertet, um in Ruhe computern, lesen oder telefonieren zu können.

Ein „Happy Work"- Platz befindet sich direkt vor den Chalets am Fischteich oder in einem der „Landkörbe", wie hier die „Strandkörbe" am Fluss genannt werden.

Gleichzeitig soll das Entspannen nicht zu kurz kommen. Deshalb haben vier Chalets am Fluss neuerdings eigene Hot Tubs: Jedes dieser Badefässer wird mit 1.300 Litern warmen Wasser befüllt und durch einen integrierten Holzofen auf wohlige Temperaturen gebracht. So können Gäste unter freiem Himmel einen besonderes Private Spa genießen – die perfekte Ergänzung zu den Saunen und Wohlfühl-Anwendungen im Badehäusl. Für Erfrischung sorgt ein Badeteich am Ufer der Möll.

Vom Landgut aus führen Reit-, Radl- und Wanderwege durch Natur pur bis auf die Dreitausender im Nationalpark Hohen Tauern. Auf dem Landgut Moserhof ist also einerseits dafür gesorgt, auch in den Ferien berufliche Herausforderungen von heute handeln zu können, andererseits bewusst Tempo herauszunehmen. Genau dieses Austarieren zwischen Arbeit und Freizeit, Disziplin und Loslassen beinhaltet das Thema „Mountain-Work-Balance".

Die Gastgeber Gerhild und Heinz Hartweger bieten ihren Gästen ein Rund-um-Paket: Im Workshop von Heike Kluska lernen sie einerseits präsenter zu sein, andererseits tief und effektiv zu entspannen. Als Coach für Stressreduktion sowie zertifizierte Therapeutin für Integrale Tanz- und Ausdruckstherapie verhilft Kluska den gestressten MangerInnen zu einer persönlichen Trickkiste, um Körper und Geist in Harmonie zu bringen – frei nach dem Credo von Paolo Coelho „Ich habe herausgefunden, dass Disziplin und Freiheit sich nicht ausschließen, sondern sich bedingen, denn ansonsten versinkt man im Chaos."

In der Ruhe und Idylle des Chaletdorfes gelingt beides: Entspannen und Arbeiten.

Entspannen wird im Landgut Moseralm groß geschrieben: im Badehäusl kann man sich zwischen den Saunagängen mit einer Massage verwöhnen lassen. Yoga-Übungen am Ufer der Möll geben Gelegenheit, achtsam in sich hinein zu spüren und in einen besseren Kontakt mit dem eigenen Körper zu kommen.

Moserhof-Chefin Gerhild Hartweger backt gerne auch mit ihren Gästen beruhigende Nervenkekse nach einem Rezept von Hildegard Bingen. Diese sollen die Konzentration erhöhen und ausgeglichener machen.

Geduld und Geschick sind gefragt, wenn in der Werkstatt von Heinz Hartweger gemeinsam aus einem Stück Mölltaler Almlärche ein Herzerl geschnitzt wird.

Die Gegend um das Landgut bietet sich zu jeder Jahreszeit zu ausgedehnten Wanderungen an. Hoch hinaus geht es zum Beispiel direkt vom Dorf zum Bergchalet Moserhof: einem 150 Quadratmeter großen Refugium im edlen Alpin-Stil, das auf 1.600 Meter inmitten von Almwiesen liegt. Auch hier oben wartet WLAN für Gäste, die in absoluter Alleinlage urlauben, aber auch arbeiten wollen.

www.landgut-moserhof.at

Auch auf 1.600 Metern Höhe bietet das Bergchalet Moserhof in absoluter Alleinlage neben einem gemütlichen Ambiente (Bilder unten) WLAN für die Gäste, die Entspannen aber auch arbeiten wollen.

Fotos: Roswitha Prasser

EISLAUFEN AUF DEM LIPNO-SEE

Die fast 11 Kilometer lange gepflegte Eislaufbahn auf dem Lipno-See ist einmalig auf der ganzen Welt und erhielt im Jahr 2009 den Eintrag in das Guinness Buch der Rekorde.

Man schrieb den Februar des Jahres 2009, und der Lipno-Stausee bewarb sich wegen der hiesigen Eisbahn um einen Eintrag in das Tschechische Buch der Rekorde. Die Kommissare der Agentur „Dobrý den" (Guten Tag) aus Pelhřimov reisten herbei, um die Eisbahn in Lipno zu messen. Am Dienstag, den 3. Februar 2009, um 15:58 Uhr ermittelte der Kommissar mithilfe eines Polizeirädchens die Länge von 10.923 Metern präparierte Eisbahn. Das bedeutete einen Eintrag in das Guinness-Buch der Rekorde, Lipno wurde zur längsten präparierten Bahn auf Natureis der Welt, erst auf dem zweiten Platz ist seither die kanadische Bahn in Ottawa (7,8 km). Das Eislaufen auf dem zugefrorenem Lipno Stausee gehört zu den beliebtesten Winteraktivitäten Tschechiens und zieht Tausende von Besuchern sowohl aus der ganzen Tschechischen Republik als auch aus dem Ausland an. Der Lipno Stausee ist die größte tschechische Wasserfläche und friert in der Regel von Dezember bis März ein. Sobald das Eis eine sichere Dicke erreicht hat, wird die beste Eislaufbahn in der Tschechischen Republik regelmäßig gepflegt. Die Eislaufbahn ist buchstäblich eine 6 bis 8 Meter breite Autobahn mit freiem Eintritt. Die Eis-Autobahn verbindet die Gemeinden Frymburk, Přední Výtoň und Lipno nad Vltavou. Um die Bahn kümmern sich Freiwillige, die den Schnee räumen und das Eis mit Besen sauberfegen. Die Eisstärke wird regelmäßig gemessen.

LIPENSKO

SILVIA GIRMALOVÁ DIE ANDEREN

Die Tage der slowakischen Kultur 2019 präsentieren ein fotografisches Projekt von Silvia Girmalová (geb. 1992), Studentin der Akademie der bildenden Künste in Bratislava. Das Projekt stellt das Ergebnis einer zweijährigen Untersuchung des Lebens von Kindern und Jugendlichen in Umerziehungszentren in der Slowakei vor. Diese Einrichtungen ersetzen die Rolle der Familie. Ihr soziales Dokument fokussiert auf ihren Alltag in einer schwierigen Lebensphase.

→ **Haus der Kultur Metropol | Galerie Nahoře | České Budějovice (CZ) bis 15.3.**

MIRO ŠVOLÍK GESPRÄCHE ZU SICH SELBST

Der in Prag lebende slowakische Fotograf widmet sich hauptsächlich der mit einer Reihe von künstlerischen Elementen kombinierten Fotografie und der Fotomontage. Er ist Mitglied der slowakischen Künstlergruppe Slowakische neue Welle, die sich nach 1980 mit dem Klischee der inszenierten Fotografie auseinandersetzte. Miro Švolík wurde am 13. April 1960 in Zlaté Moravice in der damaligen Tschechoslowakei geboren. Zwischen 1975 und 1979 studierte er in Bratislava Fotografie und schloss von 1981 bis 1987 erfolgreich die Akademie für Bildende Kunst und Design in Prag ab.

→ **Rathaus | Ausstellungssaal | České Budějovice (CZ) bis 8.3.**

KULTURHIGHLIGHTS IN SÜDBÖHMEN

RADOSLAV BIGOŠ DON´T SAY ANYTHING ABOUT US

Zerbrechlichkeit, Ironie, Rohheit, Überfüllung, Witz. Dies sind die Variablen, die mit der zeitlosen Arbeit von Radoslav Bigoš kombiniert werden können. Wenn seine Arbeit jedoch intensiver wird, beginnen wir gleichzeitig, ihre Tiefe und Intimität wahrzunehmen. Es durchdringt uns ebenso wie die Farbe durch Materialschichten auf seinen beeindruckenden Leinwänden. Mit anderen Worten, es strahlt beinahe einen Traum aus wie ein farbiger Fingerabdruck, der bis zum Beginn der Malerei gespült wurde und sich dann wie ein Aquarell auflöst. Die Exposition stellt einzigartige Gemälde von Radoslav Bigoš aus den Jahren 2006-2018 vor. Radoslav Bigoš (1987), Träger des Preises Young Czechoslovak Artist 2016, ist ein junger bildender Künstler mit einem klaren und unverwechselbaren künstlerischen Ausdruck. Er gehört zu den Spitzenkünstlern der kommenden Künstlergeneration. Die Ausstellung wurde von der Alšova jihočeská galerie vorbereitet.

→ **Galerie Mariánská | České Budějovice (CZ) bis 31.3.**

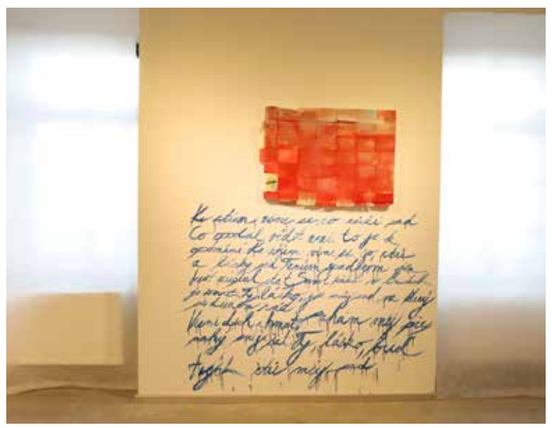

AUSBLICK19

DIE LEISTUNGSSCHAU IM PASSAUER LAND

Die Messe ausblick19, welche vom Ruhstorfer Wirtschaftsförderungsverein e.V. veranstaltet wird, findet vom 29. - 31. März 2019 in der Niederbayernhalle inklusive Außengelände statt. Bereits jetzt laufen die Vorbereitungen auf Hochtouren.

Das Organisatorenteam um Martin Eichlseder und Andrea Schuster ist mit den Ausstelleranmeldungen zufrieden. Über 100 Aussteller haben sich aus den Branchen Bautechnik, Schöner Wohnen und Leben, Dienstleistungen, Medien und Kommunikation, Handel und Handwerk, Gesundheit und Fitness sowie Finanzen und Vorsorge bereits angemeldet. Auch die Stadt Pocking und der Markt Ruhstorf sind in Kooperation mit der ILE an Rott und Inn wieder vertreten und präsentieren sich den Messebesuchern.

Damit die Messe für Aussteller und Besucher noch attraktiver wird, wird zur Zeit ein vielseitiges und hochwertiges Rahmenprogramm erarbeitet. So finden neben einem Kunst- und Künstlertreff, organisiert durch Kulturreferenten Christian Eberle, auch wieder ein Unternehmerabend und weitere Sonderausstellungen statt.

Inhaber der Ehrenamtskarte erhalten freien Eintritt zur Messe. Ebenso erhalten Senioren ab 60 Jahren und Schüler am Tag der Senioren und am Tag der Schulen, welcher am ersten Messetag stattfindet, freien Eintritt zur Messe.

Kabarettist Stefan Kröll tritt am Messevorabend 28.3. in Ruhstorf auf

ATTRAKTIVES KINDERPROGRAMM

Neben Hüpfburg und Kinderschminken konnte der Verein Riesentrampoline und ein Labyrinth für Groß und Klein für die Messe organisieren. Hier können Kinder auf einer abgesteckten Fläche den Irrgarten durchsuchen.

KABARETT MIT STEFAN KRÖLL

Nach dem großen Erfolg vor zwei Jahren startet auch dieses Mal die Messe mit einem Kabarett am Messevorabend. Am Donnerstag, 28. März tritt im Bums'n Messestadl der Kabarettist Stefan Kröll auf. Mit seinem Programm „GRUAM - Bayern von unten!" wird er die Besucher begeistern. Stefan Kröll schlägt dabei so ungewohnte wie spannende Brücken. So treffen Hexenverbrennungen und die BILD – Zeitung ebenso aufeinander wie Schillers „Räuber" und der „Boarisch Hiasl". Beginn der Veranstaltung ist um 19.30 Uhr. Damit sich die Besucher zuvor noch stärken können, gibt es ab 18 Uhr Schmankerl und Brotzeit von der Bums´n.

Weitere Informationen finden Sie unter

www.ausblick-passauer-land.de

oder via Mail an

info@ausblick-passauer-land.de

www.ausblick-passauer-land.de

Der Kartenvorverkauf hat bereits begonnen.

Jetzt noch schnell Plätze sichern!

kabarett@ausblickpassauer-land.de
oder
Tel. +49 8531 80 90 – 61

BAYERISCHE REIME MIT INHALT AUF DEM 25. EULENSPIEGEL ZELTFESTIVAL IN PASSAU

Seit nunmehr 25 Jahren findet das beliebte Eulenspiegelfestival an einem der wohl schönsten Orte Passaus statt. An der Ortspitze, umgeben von Donau, Inn und Ilz wird auch dieses Jahr das unverkennbare Zelt des Festivals aufgeschlagen. Vom 3. bis zum 21. Juli 2019 kann man sich hier auf erstklassige Künstler in einzigartiger Atmosphäre freuen.

Auch die momentan gefragteste Mundartrap-Kombo Dicht & Ergreifend ist mit von der Partie. Die beiden niederbayerischen Frontrapper Fabian Frischmann alias Lef Dutti und Michael Huber alias George Urkwell setzen auf bayerische Reime mit Inhalt. Seit 2014 erobern sie damit die Herzen von Fans weit über ihren Herkunftsort Dingolfing hinaus und wurden schon mit zahlreichen Preisen sowie Platz 4 der deutschen Hip-Hop-Charts belohnt.

Beats und Bläser in Verbindung mit geistreichen, saulustigen und teilweise ziemlich zynischen Lyrics macht Dicht & Ergreifend so außergewöhnlich. Für Langsamhörer und blutige Bayrisch-Laien ist ihre Musik vielleicht nicht gedacht – bei allen anderen kommt der Native Rap im Bayern Slang aber richtig gut an.

25

Wegen großer Nachfrage gibt es einen Zusatztermin • DO 11.7.19 & FR 12.7.19 | 20 Uhr • Eulenspiegel Zeltfestival Passau, Ort 20, 94032 Passau

ANZEIGE

25. EULENSPIEGEL
Zeltfestival 2019

03.-21. JULI
ORTSPITZE PASSAU

Mi 03.07. WOLFGANG KREBS Geh zu, bleib da!
Do 04.07. GRANADA & Gäste Ge Bitte 2019
Fr 05.07. PAM PAM IDA & das Silberfischorchester Die gwohnte Gäng
Fr 05.07. KUNSTNACHT
Sa 06.07. MAXI SCHAFROTH Faszination Bayern
So 07.07. SÜDEN II Schmidbauer-Pollina-Kälberer Tour 2019
Mi 10.07. HANNES RINGLSTETTER & Band Fürchtet Euch nicht! Tour 2019
Do 11.07. DICHT & ERGREIFEND Ghetto mi nix o-Tour 2019
Fr 12.07. DICHT & ERGREIFEND Ghetto mi nix o-Tour 2019
Sa 13.07. DREIVIERTELBLUT Diskothek Maria Elend
So 14.07. BODO WARTKE Klaviersdelikte
Di 16.07. EULENSPIEGEL POETRY SLAM Vol. 5
Mi 17.07. HANS SÖLLNER Solo
Do 18.07. FRANK-MARKUS BARWASSER als ERWIN PELZIG Weg von hier
Fr 19.07. HAN'S KLAFFL Nachschlag! Eh ich es vergesse...
Sa 20.07. HERBERT & SCHNIPSI Best-of: Zeitreise mit Schlaglöchern
So 21.07. LABRASSBANDA LaBrassBanda Tour 2019

TICKETS: PNP, OPTIK SOMMER, BÜCHER PUSTET, CAFÉ HORNSTEINER, WWW.RESERVIX.DE UND WWW.EVENTIM.DE
VERANSTALTER: EULENSPIEGEL CONCERTS, TILL HOFMANN • WWW.EULENSPIEGEL-PASSAU.DE
PASSAU SOMMER BAYERN 2

UNTERHALTUNGSPROGRAMM DER SUPERLATIVE ZWISCHEN EUROPAS BELIEBTESTEN THERMEN

Auftritte von bekannten Stars, berühmten Ensembles aus der Welt der Klassik, des Theaters und der leichten Muse: 2019 bietet Bad Füssing seinen Gästen ein Unterhaltungsprogramm wie kein anderer Kurort in Deutschland. Sicher wieder ein Publikumsmagnet: das Bad Füssinger Thermen OpenAir: Es lockt Jahr für Jahr bei freiem Eintritt zehntausende Gäste an. Heuer mit dabei: Sašo Avsenik, die Ladiner und viele andere. Gänsehaut-Feeling mit Stil garantiert auch das Klassik OpenAir-Konzert des Kurorchesters am 14. August. Absolutes Highlight ist das 20. Kulturfestival im Herbst. Das Bad Füssinger Kulturfestival hat sich seit seiner Premiere einen Spitzenplatz im Bayerischen Festivalkalender erobert und zählt heute zu den Highlights im Kulturleben Ostbayerns. Auf dem Programm in diesem Jahr unter anderem: Jan Luley aus der Top-Riege deutscher Jazz-, Blues- und Boogie-Pianisten. Ebenfalls mit dabei: Rolando Villazón, einer der weltweit erfolgreichsten Tenöre. Seit Jahrzehnten fester Bestandteil im Jahresprogramm: die mehr als 600 Konzerte des Bad Füssinger Kurorchesters. Denn das kann kein anderer der 50 bayerischen Kurorte seinen Gästen bieten: Bad Füssing leistet sich für seine Gäste ein Profi-Kurorchester mit 14 Berufsmusikern aus 7 Ländern der Welt - für professionell hochklassigen Musikgenuss Tag für Tag rund ums Jahr – unter freiem Himmel im Kurpark oder in den Konzertsälen des Ortes.

Das Bad Füssinger Kurorchester ist eines der ganz wenigen Profi-Kurorchester, die es in Deutschland heute noch gibt

© Kur- & Gästeinformation Bad Füssing/Rainer Fleischmann

ANZEIGE

Eine Kuppel mit einem Ofen in der Mitte, großzügige Flächen zum Sitzen und Liegen und ein Panorama-Fenster hinaus in den Neuburger Wald – das ist der Sauna-Dom im peb. Alle zwei Stunden können Sie dort einen Aufguss mit ätherischen Ölen genießen. Verwöhnen Sie sich im Dampfbad mit einem Salzpeeling, schnappen Sie frische Luft im Saunagarten mit Pool. In der Birkensauna setzt es sanfte Schläge, doch keine Sorge: Die tun nicht weh, sondern durchbluten und entschlacken.

Messestraße 7, 94036 Passau, Telefon: 0851 560-260, peb@stadtwerke-passau.de, www.passauer-erlebnisbad.de

peb passauer erlebnisbad

UNITED COMEDY 2019

24. INTERNATIONALES THURN UND TAXIS KLEINKUNSTFESTIVAL

Pünktlich zum Frühlingsbeginn wird Regensburg traditionell zum Schauplatz feinster Unterhaltung. Das Internationale Thurn und Taxis Kleinkunstfestival hat sich zum Ziel gesetzt, die Vielfalt internationaler Komik auf die Bühne zu bringen. Unter dem Titel „United Comedy" vereint das Festival in diesem Jahr bereits zum 24. Mal eine Auswahl herausragender Künstler aus mehreren Ländern zu einem einzigartigen Lachprogramm aus Kabarett, Comedy, Slapstick, Satire, Improvisationstheater und Musik.

DAS DIESJÄHRIGE PROGRAMM

HAGEN RETHER
Aufklärer. Menschenfreund und Großmeister des politischen Kabaretts.
FR 8.3.| 20 Uhr | Antoniushaus

FASTFOOD-THEATER VS. TEAM ÖSTERREICHERINNEN
Theatersport. Gipfeltreffen beim Improtheater-Ländermatch des Jahres.
SA 9.3. | 20 Uhr | Alte Mälzerei

MARTIN FRANK
Kabarett aus Bayern. Frech, bodenständig, sehr direkt und extrem lustig.
SA 16.3. | 20 Uhr | Antoniushaus

LISA ECKHART
Faszinierende Kunstfigur. Präzise sprachwitzig und souverän präsent.
SA 23.3. | 20 Uhr | Antoniushaus

POETRY SUPER SLAM
Dichterwettstreit mit aktuellen Champions der deutschsprachigen Szene.
FR 5.4. | 20 Uhr | Alte Mälzerei

IMPROTHEATER JUBILÄUMSGALA
25 Jahre Fastfood-Theater in Regensburg. Die große Show zum Jubiläum.
SA 6.4. | 20 Uhr | Alte Mälzerei

LUISE KINSEHER
Kabarett: Mamma Mia Bavaria. Heimat ist da, wo es besonders weh tut.
SA 13.4. | 19:30 Uhr | Velodrom

VERANSTALTUNGS-ORTE

KULTURZENTRUM ALTE MÄLZEREI
Galgenbergstraße 20
93053 Regensburg

ANTONIUSHAUS
Mühlweg 13
93053 Regensburg

VELODROM THEATER REGENSBURG
Arnulfsplatz 4b
(Simon-Oberdorfer-Platz)
93047 Regensburg

KARTEN-VORVERKAUF

Tickets gibt es an den bekannten Vorverkaufsstellen und in der Alten Mälzerei

Telefon 0941-788810
info@alte-maelzerei.de
www.alte-maelzerei.de

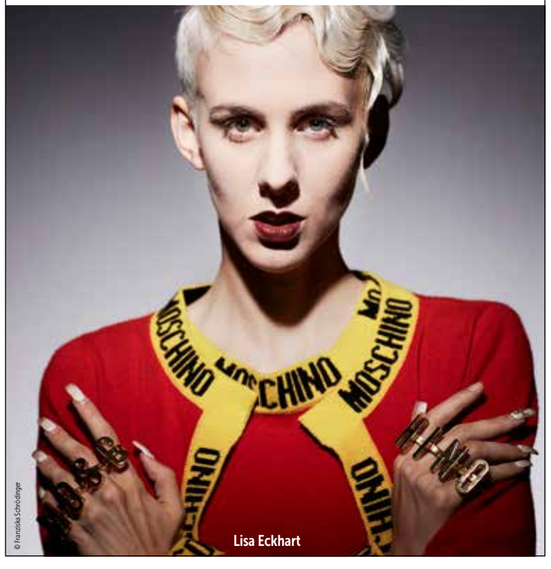
Lisa Eckhart

© Franziska Schnitzinger

ANZEIGE

MARKUS LANGER - TYPENKABARETT DER BESONDEREN SORTE

In seinem neuesten Soloprogramm „Spaßvogel(n)" präsentiert Markus Langer Geschichten aus dem ganz normalen Leben, das meist viel amüsanter ist, als es auf den ersten Blick erscheint. Mit bayerischer Lässigkeit und positiver Energie nimmt er seine Zuhörer mit auf eine Reise in jedes Fettnäpfchen, das der Alltag so bietet. Seine Figuren – selbstverständlich ist auch Kult-Figur Sepp Bumsinger mit dabei - scheitern beharrlich und saukomisch an den kleinen und großen Dingen des Lebens.

13

SA | 13. APRIL 2019 | 20 UHR

Kubinsaal

Schärding

WELL-BRÜDER AUS'M BIERMOOS

Aus den ehemaligen „Biermösl Blosn" entstand die neue Formation „Well-Brüder aus'm Biermoos". Christoph, Michael und Karl Well, drei Sprosse der bekannten Musikerfamilie Well, nehmen in bewährter Biermösl-Tradition das politische Geschehen Bayerns und dem Rest der Welt aufs Korn. Unter Zuhilfenahme unzähliger Instrumente wird der Darm unseres Ministerpräsidenten gespiegelt, die Situation unserer Milchbauern ausgemolken, geschuhplattelt, gejodelt und gestanzelt.

26

FR | 26. APRIL 2019 | 20 UHR

Kolpingsaal

Stadthotel im Kolpinghaus Deggendorf

NORBERT NEUGIRG & DIE ALTNEI-HAUSER FEIERWEHR-KAPELL'N

Die Altneihauser Feierwehrkapell'n mit ihrem Kommandanten Norbert Neugirg gilt als Kulttruppe der Oberpfalz. Die gut 120 Minuten Programm stellen eine Mischung aus Blasmusik und politischem Kabarett dar. Zwischen den gespielten Titeln monologisiert der Kommandant eigenartig in Reimform daher. Dabei passt Neugirg seine lustigen, teils politisch-provokanten Reden ebenso wie die dargebotenen Musikstücke je nach Anlass und Publikum an. Üblicherweise kann sich das Ensemble ein paar Seitenhiebe auf lokales Geschehen nicht verkneifen.

01

SA | 1. JULI 2019 | 20 UHR

Stadthalle

Deggendorf

WELTMUSIK ZU GAST BEIM **KALEIDOPHON** IN ULRICHSBERG

Manuel Mayr

DIE 34. AUSGABE DES FESTIVALS FÜR JAZZ, IMPROVISATION UND NEUE MUSIK IST AN AVANTGARDE KAUM ZU ÜBERTREFFEN.

Wie jedes Jahr Ende April öffnet das Jazzatelier Ulrichsberg die Türen ganz weit. Der Name ist Programm: Rund 30 Musiker aus den verschiedensten Teilen der Welt produzieren schräg-schöne Klänge. Die bunte Mischung kreativer akustischer Ansätze wird an allen Festivaltagen optisch von der Ausstellung des Objektkünstlers Thomas Garcia begleitet. Mit viel Liebe und Hingabe zaubern die Ulrichsberger auch in diesem Jahr kulinarische Köstlichkeiten aus regionalen Bio-Erzeugnissen.

Frances-Marie Uitti

26. – 28. APRIL 2019

JAZZATELIER ULRICHSBERG

(Badergasse 2 | 4161 Ulrichsberg | Austria)

WWW.JAZZATELIER.AT

DIE KÜNSTLER:

- Manu Mayr Solo.
- Ada Rave Trio
- Wintsch-Hemingway-Oester-Trio: Strell
- Gareth Davis & Frances Marie Uitti
- Dieter Glawischnig & Tanja Feichtmair
- Gunda Gottschalk/ Xu Feng Xia/ Peter Jacquemyn
- Dan Peter Sundlands Home Stretch
- Trio Leimgruber-Demierre-Phillips & Thomas Lehn
- Quatuor Brac
- Neuköllner Modelle

FREITAG 1

MUSIK

VERSCHMÄRZBAR:
Eine Innviertler Maskerade
18:00 Uhr Gasthof Gramiller Höhnhart
01 **Choral Evensong**
19:00 Uhr Universitätskirche St. Nikola Passau
Faschingsgala
19:30 Uhr Stadttheater Passau
Bad Füssinger StadElparade
19:30 Uhr Kleiner Kursaal Bad Füssing
Michael Nowak, Tenor, Thomas Kerbl, Klavier
19:30 Uhr LMS Wels
Wellküren: Abendlandler
20:00 Uhr Redoute Passau
Punk Rock Metal Mash 2019
20:00 Uhr Alte Mälzerei Regensburg
5. Krammerer Wirtshaussingen
20:00 Uhr Loryhof Wippenham
Taser im Zauberberg
22:00 Uhr Zauberberg Passau

KABARETT | COMEDY

Gery Seidl: Sonntagskinder
19:30 Uhr Centro Kongress- und Veranstaltungszentrum Rohrbach
Christine Eixenberger
20:00 Uhr Wirtshaus Neurandsberg Rattenberg
Matthias Matuschik: „Gerne wider"
20:00 Uhr Lindenkeller Freising
Stefan Waghubinger: Jetzt hätten die guten Tage kommen können
20:00 Uhr Gugg Braunau
Science Busters – Winter is coming. Die Wissenschaft von Game of Thrones
20:00 Uhr Kulturzentrum Bräuhaus Eferding
Fritz Egger: Schmähstaat
20:00 Uhr Hofbühne Tegernbach
Berni Wagner: Babylon
20:00 Uhr Kulturzentrum Hof Linz

KINDER

Kinderuni: Wenn Maschinenteile zum Doktor müssen
17:00 Uhr TH Deggendorf

BALL

Die Tanzharmonie
20:00 Uhr Haberkasten Mühldorf am Inn

LITERATUR

Poetry Slam
20:00 Uhr Alte Mälzerei Regensburg

01
FR 1.3. 19:00 UHR
UNIVERSITÄTSKIRCHE ST. NIKOLA PASSAU

Choral Evensong

Der Abend steht unter dem Thema „Herr bleibe bei uns, denn es will Abend werden". Er wird musikalisch gestaltet von der Cappella St. Nikola mit Maximilian Jäger an der Orgel unter der Leitung von Marius Schwemmer. Sie musizieren das „Magnificat" und das „Nunc dimittis" aus "An evening service" von Charles Gounod (1818-1893) und als Anthem: „O God, be merciful to me", das (irrtümlich) Orlando di Lasso (1532-1594) zugeschrieben wird.

SAMSTAG 2

MUSIK

5. Krammerer Wirtshaussingen
13:00 u. 20:00 Uhr Loryhof Wippenham
04 **Die Nerven – Fake Tour III**
20:00 Uhr Zauberberg Passau
SOLOzuVIERT – Huach Zua Tour
20:00 Uhr Paul-Theater Straubing
HGICH. T
20:00 Uhr Alte Mälzerei Regensburg
03 **Ditzner Lömsch Duo**
20:00 Uhr Zoglau3 Raum für Musik Taubenbach/ Reut
Hot Pants Road Club: Funk is our Mission
20:00 Uhr Haberkasten Mühldorf am Inn
Rainer von Vielen – Support: jabbadafunk
20:00 Uhr Lindenkeller Freising
4NAX feat. „Snow Owl"
20:00 Uhr Spinnerei Traun
The Mystic Eyes – Beat Club Fasching
21:00 Uhr Alte Mälzerei Regensburg

THEATER

Sechs Tanzstunden in sechs Wochen
19:30 Uhr Stadttheater Passau

KABARETT

Rolf Miller: Obacht Miller
20:00 Uhr Redoute Passau
ungschminggd
20:00 Uhr GH zur Knödlwerferin Deggendorf
02 **BlöZinger: „Vorzügliche Betrachtungen"**
20:00 Uhr KiK - Kulturverein Kunst im Keller Ried

KINDER

Königl. Hoftheater Lumumba: Kasperl und die gestohlene Uniform
15:00 Uhr Café Museum Passau

BALL

6. Hutthurmer Lumpenball
19:00 Uhr Gasthof Wagner Hutthurm
Piratenball 2019
20:00 Uhr Posthof Linz

02
SA 2.3. 20:00 UHR
KIK RIED

BlöZinger

In seinem achten Bühnenprogramm versammelt das Kabarettduo BlöZinger einige Figuren der ersten sieben Programme in einer Geschichte. Als Großmeister der Gestik und Mimik benötigen sie dabei nur ein Minimum an Requisiten. Trotzdem öffnet sich vor dem inneren Auge des Publikums eine komplexe, fantasievolle und originelle Welt voll Humor.

SONNTAG 3

MUSIK

Frühschoppen beim Rieder Wirt
09:00 Uhr Rieder Wirt Ried
Schärdinger Faschingsmatinée
11:00 Uhr Rathaus Schärding
Lou Duo – Dämmerschoppen
18:00 Uhr Café Museum Passau
04 **Die Nerven – Fake Tour III**
20:00 Uhr Alte Mälzerei Regensburg

THEATER

Die lächerliche Finsternis
18:00 Uhr Stadttheater Passau

SONSTIGES

Sonntag-Nachmittag-Kränzchen Kaffee und Kuchen mit Musik und Literatur
15:00 Uhr Theater an der Rott Eggenfelden

03
SA 2.3. 20:00 UHR
ZOGLAU 3 TAUBENBACH/REUT

Ditzner Lömsch Duo

Seit Jahrzehnten haben sich die musikalischen Wege Erwin Ditzners und Bernd Lömsch Lehmanns immer wieder gekreuzt; so spielten sie lange Jahre gemeinsam bei Mardi Grass BB. Erwin Ditzner hat sich zunächst im musikalischen Umfeld von Rock Guru Guru, Sanfte Liebe getummelt, mit Freejazzern wie Peter Brötzmann und Karl Berger gespielt und war mit den Coleümes an der Schnittstelle von Jazz und europäischer Volksmusik unterwegs.

04
SA 2.3. 20:00 UHR
ZAUBERBERG PASSAU
SO 3.3. 20:00 UHR
ALTE MÄLZEREI REGENSBURG

Die Nerven

Nach fast drei Jahren mit unzähligen Konzerten, einer Theaterarbeit und diversen Songwriting-Sessions erschien 2018 ihr Album "Fake". Das (Post-)Punk-Trio klingt, als hätte jemand einen Sprengsatz in die Ich-Maschine geworfen und stemmt sich damit gegen das "Fake"-Zeitalter. Zerschundener, desolater Postpunk mit jeder Menge 80er-Rückbesinnung, jenseits von Punk-Plattitüden und Klugscheißertum.

MONTAG 4

MUSIK

05 **Parapluie**
19:00 Uhr Café Duftleben Passau
Ricardo Cuba Dance Club
20:00 Uhr Café Museum Passau
07 **Vanja Sky**
20:00 Uhr Wirtshaus Hafner Perlesreut

KABARETT

Simon Pichler & Leo Lukas – Fremde teeren & Federn
19:30 Uhr Kornspeicher Wels
06 **Claudia Pichler – Ned blöd... für a Frau**
20:00 Uhr ScharfrichterHaus Passau

BALL | PARTY

Rosenmontags-Party mit Bands aus dem Zeughaus-Proberaum
19:00 Uhr Zeughaus Passau
Rosenmontagsball
19:30 Uhr Kleiner Kursaal Bad Füssing
Bezirksbauernball Rohrbach
20:30 Uhr Centro Kongress- und Veranstaltungszentrum Rohrbach

05
MO 4.3. 19:00 UHR
CAFÉ DUFTLEBEN PASSAU

Parapluie

Das Ensemble Parapluie spielt Schlager und Tonfilmmelodien der 1920er und 1930er Jahre mit dem flotten Charme leichter Salonmusik. Mit Verve erzählte, gesungene und gespielte Lieder aus einer "besseren Zeit" von Friedrich Hollaender und anderen.

06
MO 4.3. 20:00 UHR
SCHARFRICHTERHAUS PASSAU

Claudia Pichler – ned blöd ... für a Frau

Claudia ist nett, höflich, gscheit und ein hübsches Mädchen – also perfekt angepasst. Aber: Claudia hat es satt! Als echte Aubingerin, am zivilisatorischen Rande Münchens aufgewachsen, mit allen Isarwassern gewaschen und austriakisch gewürzt, rafft sich die passionierte Lethargikerin, die am liebsten auf dem Kanapee liegt und sinniert, auf und erobert die Kleinkunstbühne.

DIENSTAG 5

MUSIK

Faschingsfrühschoppen
9:30 Uhr GH zur Knödlwerferin Deggendorf
Studenten der Orgelklasse Leighton – Orgelvesper
17:15 Uhr Martin-Luther-Kirche Linz
Faschingsgala
19:30 Uhr Stadttheater Passau
Daniel Wildner Jazz Session
20:00 Uhr Café Museum Passau
08 **Kehraus mit Marihuana Brassband & Laura**
20:00 Uhr Gasthaus Gistl Frauenau
Midlife Crisis Ltd. – Faschingskehraus
20:30 Uhr Alte Mälzerei Regensburg

07
MO 4.3. 20:00 UHR
GH HAFNER PERLESREUT

Vanja Sky

schlägt die Brücke von der alten Garde der Bluestraditionalisten hin zu einem jugendlichen Publikum mit ihren eindringlichen Eigenkompositionen, welche auf Augenhöhe mit den Hits der aktuellen Genregrößen stehen.

08
DI 5.3. 20:00 UHR
GH GISTL FRAUENAU

Marihuana Brass Band & Laura

Die legendäre Marihuana Brass Band kehrt auch 2019 nach Frauenau zurück und wird den Besuchern mit Gitarrengewitter und Bläserexplosionen bis Mitternacht beim traditionellen KEHRAUS das Ende des Faschings versüßen.

09
MI 6.3. 20:00 UHR
CAFÉ MUSEUM PASSAU

Trio Grande

Ihre Musik ist eine grandiose Variante, den Jazz von heute zu beantworten. Sie spüren und fühlen und ihre Art des Jazz ist ganz einfach definiert durch die Art, wie sie ihn spielen. Freie Emotion und ein freier Rhythmus des Tanzes auf kleinen und größeren Vulkanen. Identitätskrisen sind zugelassen.

MITTWOCH 6

OPER | OPERETTE | MUSICAL

Du sollst mein Glücksstern sein
19:00 Uhr Haus der Kultur Metropol České Budějovice

MUSIK

09 **Trio Grande**
20:00 Uhr Café Museum Passau

KABARETT

Holger Paetz – Fürchtet euch
20:00 Uhr ScharfrichterHaus Passau

LITERATUR

Raoul Schrott Politiken und Ideen
20:00 Uhr Posthof Linz

10
DO 7.3. 19:30 UHR
GR. KURHAUS BAD FÜSSING

Amerikanische Momente

Sie waren noch niemals in New York? Kein Problem! Richard Espertshuber hält in seinem Vortrag faszinierende Einblicke in die acht Millionen Megacity an der Ostküste der USA für Sie bereit.

11
DO 7.3. 20:00 UHR
KUBINSAAL SCHÄRDING

Da Huawa, da Meier und I – AGRAT

Die Vorfreude ist groß: Nach ihrer "Zeit is a Matz!"- Tour geht die bayerische Kultband mit dem neuen Programm „AGRAT" an den Start. - Sie kombinieren bayerische Volksmusik mit Musikrichtungen aus aller Welt - mal laut, mal leise, mal nachdenklich, mal krachert und ganz sicher immer mit viel Witz und Schwung.

12
DO 7.3. 20:00 UHR
HOFBÜHNE TEGERNBACH
SA 9.3. 20:00 UHR
SCHARFRICHTERHAUS PASSAU

Flüsterzweieck

probt den Aufstand und durchstreift unsere Komfortzone auf der Suche nach der Eskalation. Dabei haben die beiden Wiener Kabarettistinnen stets die entscheidende Frage im Blick: Wie können wir aus unserem faden und armseligen Alltagstrott ausbrechen und etwas richtig Geiles erleben?

DONNERSTAG 7

MUSIK

Jazz-Forum mit den „Swing Guitars"
19:00 Uhr Bürgerspital Plattling
Hamelin & Poschner: Brahms' Vierte
19:30 Uhr Brucknerhaus Linz

THEATER

RIGHT NOW! Burghofer.
20:00 Uhr Centro Kongress- und Veranstaltungszentrum Rohrbach

KABARETT

Nina Hartmann & O. Lendl – Match me if you can
19:00 Uhr Allgemeine Sparkasse Wels
11 **Da Huawa, Da Meier und I – „Agrat"**
20:00 Uhr Kubinsaal Schärding
12 **Flüsterzweieck: Stabile Eskalation**
20:00 Uhr Hofbühne Tegernbach
Mike Supancic Familientreffen
20:00 Uhr Posthof Linz
Ludwig Müller und Petra Kreuzer: „Zusammen oder getrennt?"
20:00 Uhr Spinnerei Traun

JUGEND-KINDER

Was glaubst du denn?
10:00 Uhr Brucknerhaus Linz

VORTRAG

10 **Amerikanische Momente**
19:30 Uhr Großes Kurhaus Bad Füssing

13
FR 8.3. 19:30 UHR
ATRIUM BAD SCHALLERBACH

Benjamin Schmid Jazz Quartet feat. Diknu Schneeberger

Benjamin Schmid gestaltet eine Hommage an den großen französichen Jazzgeiger Didier Lockwood, mit dem ihn eine jahrzehntelange künstlerische Freundschaft verband. Dazu hat er nun seine Lieblingspartner des französichen Django-Jazz verpflichtet: das Supertalent Diknu Schneeberger und den Großmeister Biréli Lagrène.

14
FR 8.3. 20:00 UHR
PAUL THEATER STRAUBING
SA 30.3. 20:00 UHR
SCHARFRICHTERHAUS PASSAU

Yellow Cab

Fünf Stimmen, drei Gitarren, zwei Frauen und eine Idee – das ist das Akustik-Projekt „Yellow Cab". Die niederbayerisch-oberpfälzische Gruppe bestehend aus Steffi Denk, Anne Schnell, Matthias Klimmer, Florian Kopp und Maximilian Maier spielt Klassiker der Pop-, Rock- und Soulgeschichte der letzten 40 Jahre unplugged.

FREITAG 8

OPER | OPERETTE | MUSICAL

Giuseppe Verdi – La Traviata
19:00 Uhr Haus der Kultur Metropol České Budějovice
Der Vetter aus Dingsda
19:30 Uhr Stadttheater Passau
Operette und mehr
19:30 Uhr Kleiner Kursaal Bad Füssing

MUSIK

13 **Benjamin Schmid Jazz Quartet feat. Diknu Schneeberger**
19:30 Uhr Atrium Bad Schallerbach
TrioVanBeethoven
19:30 Uhr Ursulinenhof Linz
Osca
20:00 Uhr Zauberberg Passau
14 **YELLOW CAB – Die Musikalische Taxifahrt**
20:00 Uhr Paul-Theater Straubing
Vinorosso – Geboren in die Berg
20:00 Uhr ScharfrichterHaus Passau
DUBimpuls – Moa Anbessa (IT) & Jah Chalice Soundsystem
20:00 Uhr Lindenkeller Freising
Route 66 – swing & more
20:00 Uhr Wirtshaus zur Bums'n Schärding
Let It Beer
20:00 Uhr Weberbräu Ried
Private Investigators & YETANOTHERFLOYD
20:00 Uhr Hofbühne Tegernbach
Eule: Lauter Tour 2019 Support: Ela.
20:00 Uhr Posthof Linz
Der Nino aus Wien & Band
20:00 Uhr Spinnerei Traun
ZEP – A Tribute to Led Zeppelin
20:30 Uhr Alte Mälzerei Regensburg
Tanzeria Groove Club
21:00 Uhr Alte Mälzerei Regensburg

THEATER

Lach- und Sachgeschichten
19:00 Uhr Alte Kaserne Landshut

KABARETT

Hagen Rether: Liebe
20:00 Uhr Antoniushaus Regensburg
Gernut Kulis: Herkulis
20:00 Uhr NMMS Pichl bei Wels
Mike Supancic: Familientreffen
20:00 Uhr Stadtsaal Steyr

JUGEND-KINDER

Was glaubst du denn?
10:00 u. 19:30 Uhr Brucknerhaus Linz

LESUNG

Tannöd (Lesung mit Musik)
20:00 Uhr Wirtshaus Neurandsberg Rattenberg

BALLETT | TANZ

editta braun company „Trails"
20:00 Uhr Posthof Linz

Weitere aktuelle Veranstaltungen auf innside-passau.de

SAMSTAG 9

OPER | OPERETTE | MUSICAL

Ariodante
19:30 Uhr Stadttheater Passau

MUSIK

16 **Erwin & Edwin – „Power Tour“ – Support: The Smoking Pipes**
19:00 Uhr Zeughaus Passau
Israel in Egypt – G. F. Händel
19:00 Uhr Pfarrkirche Hinterschmiding
Moskauer Kathedralchor
19:30 Uhr Brucknerhaus Linz
15 **Biondini Falschlunger „Blue Moon“**
20:00 Uhr Café Museum Passau
Tanngrindler & Bauernseufzer
20:00 Uhr Wirtshaus Neurandsberg Rattenberg
Al Jones Blues Band
20:00 Uhr Lindenkeller Freising
„Tanze mit mir in den Morgen – die Musikrevue“
20:00 Uhr Kubinsaal Schärding
17 **Paier Valcic Quartet „Cinema Scenes“**
20:00 Uhr Musikschule Raab
Frühlingskonzert der Stadtmusikkapelle Rohrbach-Berg
20:00 Uhr Centro Kongress- und Veranstaltungszentrum Rohrbach
The Köter
20:00 Uhr KUBA Kulturbahnhof Eferding
Katerina Beranova, Claus Durstewitz, Marta Vaskova
20:00 Uhr Anton Bruckner Centrum Ansfelden
Luke Andrews – Support: Joe Traxler
20:00 Uhr Spinnerei Traun
Starkbierfest mit den Troglauer Buam
21:00 Uhr LOKschuppen Simbach

THEATER

Die lächerliche Finsternis
19:30 Uhr Alte Kaserne Landshut
Wiesenfeldener Volkstheater e.V. – Magdalena
20:00 Uhr Paul-Theater Straubing
Fastfood Theater vs Team ÖSTERREICHerinnen
20:00 Uhr Alte Mälzerei Regensburg
KALTGESTELLT – the smell of the kill
20:00 Uhr Gugg Braunau

KABARETT

12 **Flüsterzweieck – Stabile Eskalation**
20:00 Uhr ScharfrichterHaus Passau
Mettmacher Dreier
20:00 Uhr Gasthaus Stranzinger Mettmach
Mike Supancic: Familientreffen
20:00 Uhr VAZ Manglburg Grieskirchen
Gunkl Zwischen Ist und Soll – Menschsein halt
20:00 Uhr Posthof Linz

KINDER

Königl. Hoftheater Lumumba: Froschkönig
15:00 Uhr Café Museum Passau

TANZ

Dem Nachtblau flieht das Nichts
20:00 Uhr Alte Mälzerei Regensburg

FÜHRUNG

Altheimer Genusstour – Auf den Spuren der Altheimer Brauereien
10:00 Uhr Stadtamt Altheim

SONNTAG 10

OPER | OPERETTE | MUSICAL

Ariodante
16:00 Uhr Stadttheater Passau
Ball im Savoy
18:30 Uhr Theater an der Rott Eggenfelden

MUSIK

Israel in Egypt – G. F. Händel
16:00 Uhr Pfarrkirche Hinterschmiding
Deville
20:00 Uhr Zauberberg Passau

THEATER

Die lächerliche Finsternis
16:00 Uhr Alte Kaserne Landshut

KINDER

Trombone Attraction: Das Ritterturnier
15:00 Uhr Brucknerhaus Linz

SA 9.3. 20:00 UHR
CAFÉ MUSEUM PASSAU

Biondini_Falschlunger: Blue Moon

Zwei Meister ihres Fachs: Akkordeonist Luciano Biondini und Klaus Falschlunger an der Sitar gehören zu jenen Musikern, die immer wieder ein Aufeinandertreffen von unterschiedlichen Musiktraditionen und Stilrichtungen suchen. In ihrem neuen Programm durchstreifen die zwei Virtuosen die weiten Galaxien der westlichen und östlichen Musikhemisphäre und verschmelzen dabei östlich-inspirierte Kompositionen mit zeitgenössischen-jazzigen Arrangements

SA 9.3. 19:00 UHR
ZEUGHAUS PASSAU

Erwin & Edwin – „Power Tour“

Mit Leidenschaft und Hingabe fusioniert das Wiener Bandprojekt Erwin & Edwin Electro, funky Brass und Hip Hop mit kritischen Texten und bläst damit zur Abrissparty, mit brandneuem Songmaterial aus dem Album „Power“ im Gepäck. Unterstützt werden Sie von der Passauer Funk-Rock-Soul-Formation The Smoking Pipes.

MONTAG 11

MUSIK

18 **Wimham Musi**
19:00 Uhr Café Duftleben Passau
19 **An Evening with Branford Marsalis**
19:30 Uhr Brucknerhaus Linz
Blue Note 5 feat. Joe Magnarelli
20:00 Uhr Café Museum Passau
Max Giesinger: Die Reise Tour 2019 Support: Elif
20:00 Uhr Posthof Linz

JUGEND-KINDER-MUSIK

Das Ritterturnier
10:00 Uhr Brucknerhaus Linz

SA 9.3. 20:00 UHR
MUSIKSCHULE RAAB/ OÖ

Paier Valcic Quartet „Cinema Scenes“

Einen großen dramatischen Bogen zeichnet dieses Album und auch in den einzelnen Stücken ist es die Spannung, die „Cinema Scenes“ auszeichnet und mit dem Kino verbindet. Manchmal entwickelt sich ein richtiger Action-Plot, vom perlend trägen Beginn wie unter glühender Mittagssonne, bevor sich die Handlung beschleunigt, bis zum happy ending.

MO 11.3. 19:00 UHR
CAFÉ DUFTLEBEN PASSAU

Wimham Musi

Zwei Lokalmatadoren und zwei "Zuagroaste" aus Amberg und dem Chiemgau, die sich alle des öfteren in der letzten Reihe des Passauer Orchestergrabens treffen, suchen nun den Weg ans Licht und zurück zu den Wurzeln: der feinen Blasmusik.

MO 11.3. 19:30 UHR
BRUCKNERHAUS LINZ

Branford Marsalis

Marsalis gilt nicht zu Unrecht als Ikone des amerikanischen Jazz. Weltweit wurde er vor allem als langjähriger Saxophonist von Sting berühmt. Musikalisch wurde er geprägt von seinem Vater Ellis Marsalis und der weltoffenen Musikszene in New Orleans. Zusammen mit seinem jüngeren Bruder Wynton Marsalis spielte Brandford anfänglich bei Art Blakeys Formation The Jazz Messengers.

DIENSTAG 12

MUSIK

Trio Wanderer
20:00 Uhr OÖ Landesgalerie Linz

KABARETT

Sigi Zimmerschied – HEIL Vom Koma zum Amok
20:00 Uhr Münchner Lach- und Schießgesellschaft

KLEINKUNST

ALTINGERS BRETTLBODEN
20:00 Uhr Haberkasten Mühldorf am Inn

KINDER

Antons Kidsclub
16:00 Uhr Brucknerhaus Linz

MI 13.3. 19:30 UHR
BRUCKNERHAUS LINZ

casalQuartett & Orlowsky & Barzilai

Unerhörte Stil- und Klangwelten tun sich im Konzert des casalQuartett auf. Gemeinsam mit dem Klarinettisten David Orlowsky, der in der Klassik ebenso zuhause ist wie in der Klezmer-Musik, bringt das casalQuartett Werke zu Gehör, die von hebräischen und jüdischen Traditionen inspiriert wurden. Dazwischen erklingen Kultgesänge, die Shmuel Barzilai, Oberkantor der Wiener Synagoge, auf originäre und passende Art vorträgt.

DO 14.3. 20:00 UHR
ALTE MÄLZEREI REGENSBURG

Zed Mitchell Band

Zed Mitchell zählt mit über 20 Alben, einer fünf Oktav umfassenden Stimme und seinem Gitarrenspiel zu den bedeutendsten Blues-Musikern in Europa. Er zeigt den Blues in all seinen Facetten und baut Musikschlösser zum Tanzen, Rocken oder melancholischen Treiben. Die Spielfreude ist in jeder Note spürbar, wenn nicht zum Greifen nah. So wundert es nicht, dass ihn u.a. auch Tina Turner und Pink Floyd für Studioaufnahmen buchten und die Szene seinen Namen in einem Atemzug mit Künstlern wie Eric Clapton und Mark Knopfler nennt.

MITTWOCH 13

OPER

Die verkaufte Braut
17:00 Uhr Haus der Kultur Metropol České Budějovice

MUSIK

Benefizkonzert Lions Big Band
19:00 Uhr Stadthalle Deggendorf
20 **casalQuartett & Orlowsky & Barzilai**
19:30 Uhr Brucknerhaus Linz
Nico Chona & The Freshtones
20:00 Uhr Zauberberg Passau
Udo Jürgens Show
20:00 Uhr Brucknerhaus Linz

KABARETT

Isabella Woldrich: Männerschnupfen
19:30 Uhr Kubinsaal Schärding
Thomas Stipsits: Stinatzer Delikatessen – Quasi ein Best Of
19:30 Uhr Kürnberghalle Leonding
Klaus Eckel – Ich werde das Gefühl nicht los
20:00 Uhr Posthof Linz

LESUNG

Lesung Thomas Bernhard
19:00 Uhr Portenkirche Fürstenzell

DO 14.3. 20:00 UHR
ZUR BUMS'N SCHÄRDING

Schtoahensch

Die fünf österr./bayr. Musiker von Schtoahensch haben sich seit 1996 dem Celtic Power Folk verschrieben und sich im Laufe der Jahre einen besonderen Ruf mit ihrer Interpretation keltisch-irischer Rockmusik gemacht. Garanten für einen unterhaltsamen Abend!

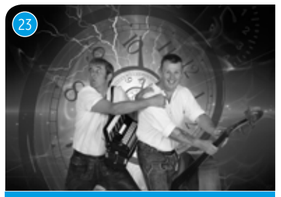

DO 14.3. 20:00 UHR
KELLERWIRT HAIMING
FR 15.3. 20:00 UHR
GH PIRKL ALDERSBACH
SA 16.3. 20:00 UHR
GH TAUBENEDER RUHSTORF/ ROTT

Sauglocknläutn

Das Beste aus 20 Jahren - und noch viel mehr! Das Programm "Zurück in die VerGegenKunft" fasst alles zusammen, was Ritsch Ermeier und Walter Zinkl ihrem Publikum in zwei Jahrzehnten auf bayerischen Wirtshausbühnen und überregionalen Kabarettveranstaltungen präsentiert haben, immer kombiniert mit aktuellem Geschehen, neuen Liedern und alten Weisen.

DONNERSTAG 14

MUSIK

HOFSOUND
19:00 Uhr Hofbühne Tegernbach
So klingt's bei uns
19:30 Uhr Kleiner Kursaal Bad Füssing
Wiener Concert-Verein
19:30 Uhr Stadttheater Wels
Peter Simonischek & Die Österreichischen Salonisten
19:30 Uhr Brucknerhaus Linz
Dave Kikoski Trio
20:00 Uhr Café Museum Passau
Stefan Leonhardsberger & Martin Schmid: Da Billi Jean is ned mei Bua
20:00 Uhr ScharfrichterHaus Passau
21 **Zed Mitchell Band**
20:00 Uhr Alte Mälzerei Regensburg
Christoph Weiherer: „Solo Tour 2019“
20:00 Uhr Stadtsaal Neuötting
22 **Schtoahensch**
20:00 Uhr Wirtshaus zur Bums'n Schärding
Universal Indians feat. Joe Mcphee
20:00 Uhr Alter Schlßhof Wels

KABARETT

23 **Sauglocknläutn – Zurück in die VerGegenKunft**
20:00 Uhr Kellerwirt Haiming
24 **Comedy Hirten – ALLES PERFEKT**
20:00 Uhr Centro Kongress- und Veranstaltungszentrum Rohrbach
Michael Buchinger – Lange Beine, kurze Lügen
19:30 Uhr Kürnberghalle Leonding
Willy Astor: Jäger des verlorenen Satzes
20:00 Uhr Keine Sorgen Saal Ried
Blonder Engel: Ein bunter Strauß aus Liedern
20:00 Uhr Kulturzentrum Hof Linz

KINDER

Wer nicht träumt, ist selbst ein Traum (ab 8)
19:00 Uhr Theater an der Rott Eggenfelden

TANZ

Iris Heitzinger & Gäste – Kaleidoskop
20:00 Uhr Posthof Linz

DO 14.3. 20:00 UHR
CENTRO ROHRBACH
FR 15.3. 20:00 UHR
VAZ MANGLBURG GRIESKIRCHEN

Comedy Hirten

Stand up Comedy war gestern. Hier kommt die erste Start-up Comedy! Wir garantieren Ihnen zwei Millionen Gags in zwei Minuten. Frauen werden sich vor Lachen mehr biegen als in ihren Yoga-Stunden, Männer werden sich ihren Bauch nicht mehr halten können und dadurch mit einem Six Pack nach Hause gehen. Wir sind daher auch keine Kabarettgruppe, sondern viel mehr eine satirische Bewegung.

FREITAG 15

OPER | OPERETTE | MUSICAL

Ball im Savoy
19:30 Uhr Theater an der Rott Eggenfelden

MUSIK

Fastenbieranstich mit Fastenpredigt
19:00 Uhr Braugasthof Vitzthum
25 **Captain Cook & seine singenden Saxophone**
19:30 Uhr Großes Kurhaus Bad Füssing
Antonio Flinta Quartet
20:00 Uhr Café Museum Passau
Rupidoo Global Music Club
20:00 Uhr Alte Mälzerei Regensburg
26 **BAROCK: AC/DC Tribute Show**
20:00 Uhr LOKschuppen Simbach
Caroline Keane & Tom Delany Trio
20:00 Uhr KiK - Kulturverein Kunst im Keller Ried
Finale des Lautstark!-Musikcontest 2019
20:00 Uhr Posthof Linz
Stefan Jürgens: „Was zählt Tour 2019“
20:00 Uhr Spinnerei Traun
Die Schurken
20:15 Uhr Sparkassen-Stadtsaal Ried i. Innkreis

THEATER

Straßkirchner LaienProfis: Almleben
19:00 Uhr Gemeindesaal Straßkirchen
Sechs Tanzstunden in sechs Wochen
19:30 Uhr Stadttheater Passau
Frankenstein
20:00 Uhr Kleines Theater Kammerspiele Landshut

KABARETT

Reha mit Lehar
19:30 Uhr Centro Kongress- und Veranstaltungszentrum Rohrbach
el mago masin: Operation Eselsohr
20:00 Uhr ScharfrichterHaus Passau
Helmut A. Binser: Ohne Freibier wäre das nie passiert
20:00 Uhr Adalbert-Stifter-Halle Hauzenberg
23 **Sauglocknläutn – Zurück in die VerGegenKunft**
20:00 Uhr Gasthaus Pirkl Aldersbach
Niko Formanek
20:00 Uhr Wirtshaus Neurandsberg Rattenberg
Bembers: Kaputt, oder was?
20:00 Uhr Lindenkeller Freising
27 **Thomas Stipsits Stinatzer Delikatessen**
20:00 Uhr Kikas - Kunst im Kinosaal Aigen / Schlägl
Robert Palfrader: Allein
20:00 Uhr Gugg Braunau
Klaus Eckel – Ich werde das Gefühl nicht los
20:00 Uhr Veranstaltungszentrum Braunau
24 **Comedy Hirten: Alles perfekt**
20:00 Uhr VAZ Manglburg Grieskirchen

KINDER | JUGEND

Jugendkonzert mit den SCHURKEN
11:00 Uhr Sparkassen-Stadtsaal Ried i. Innkreis

LITERATUR | LESUNG

Ernst Lugmayr & Band: „Stanglpuch“
20:00 Uhr Hofbühne Tegernbach
Fritz Rainer & Ronald Bergmayr Duo feat. Gregor Seberg travelling
20:00 Uhr Posthof Linz

Weitere aktuelle Veranstaltungen auf innside-passau.de

FR 15.3. 19:30 UHR
GR. KURHAUS BAD FÜSSING

Captain Cook & seine singenden Saxophone

Mit ihrem unverwechselbaren weichen und gefühlvollen Sound erobern der Captain und seine Matrosen die Herzen des Publikums im In- und Ausland. Ihre Mischung aus klassischen Seemanns-Melodien, internationalen Evergreens und Klassikern der deutschen Musikgeschichte weckt seit Jahren bei den Konzertbesuchern ein Gefühl von Urlaub und Fernweh.

FR 15.3. 20:00 UHR
LOKSCHUPPEN SIMBACH/ INN

Wenn AC/DC dann BAROCK!

Fans, Presse und Veranstalter sind sich einig: BAROCK klingen wie AC/DC in den 80er und 90er Jahren. Die Jungs von BAROCK stehen dem Original in nichts nach. Das liegt wohl daran, dass sich BAROCK zur Lebensaufgabe gemacht haben, mit weltbekannten Songs wie „Highway to Hell“, „Back in Black“ oder „Thunderstruck“, den explosiven Soli von Gitarrengott Angus Young und einer AC/DC typischen Show ihrem Publikum einzuheizen

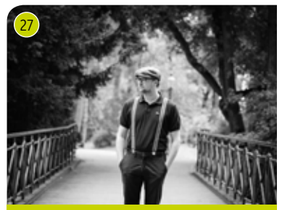

FR 15.3. 20:00 UHR
KIKAS AIGEN/ SCHLÄGL

Thomas Stipsits: Stinatzer Delikatessen

Stipsits zeigt einmal mehr seine Wandlungsfähigkeit: Klassische österreichische Charaktere werden durch Überzeichnung liebevoll und augenzwinkernd aufgeblattelt. Neben all dem bleibt Stipsits natürlich noch genügend Platz, um sich über Politik und Gesellschaft lustig zu machen, in verrückten Liedern seine Stimmenimitationen zu präsentieren und mit dem Publikum spontan zu scherzen.

WOCHE ZWEI

SAMSTAG 16

OPER | OPERETTE | MUSICAL

Avenue Q
19:30 Uhr Stadttheater Passau
Ball im Savoy
19:30 Uhr Theater an der Rott Eggenfelden

MUSIK

Mosaik #2
11:00 Uhr Musiktheater am Volksgarten Linz
Starkbierfest des Musikverein Schönberg
18:00 Uhr KuK Schönberg
Romantik des Ostens
19:30 Uhr Kleines Kurhaus Bad Füssing
Julia Stemberger und Tango de Salon mit Oscar Imhoff
19:30 Uhr Atrium Bad Schallerbach
Stefan Jürgens – WAS ZÄHLT Tour 2019
20:00 Uhr Paul-Theater Straubing
Trio Balkan Strings
20:00 Uhr Café Museum Passau
28 **„Aufblüahd" – zünftige Volksmusik zum Frühjahrsanfang**
20:00 Uhr Trachtenheim Unteriglbach
Irish Folk Night
20:00 Uhr Lindenkeller Freising
Shotter – Awesome Grey – Palm Valley
20:00 Uhr Alte Mälzerei Regensburg
Norbert Schneider & Band
20:00 Uhr Brucknerhaus Linz
Yasmo & die Klangkantine
20:00 Uhr Posthof Linz
Willy Astor: „Jäger des verlorenen Satzes"
20:00 Uhr Spinnerei Traun
Passauer Saudiandln und Wiadaö (D, AUT)
21:00 Uhr Gasthaus Gistl Frauenau

THEATER

Straßkirchner LaienProfis: Almleben
19:00 Uhr Gemeindesaal Straßkirchen
Die lächerliche Finsternis
19:30 Uhr Alte Kaserne Landshut
Nur Kinder, Küche, Kirche
20:00 Uhr Kleines Theater Kammerspiele Landshut

KABARETT

Berni Wagner: Babylon
20:00 Uhr ScharfrichterHaus Passau
23 **Sauglocknläutn – Zurück in die VerGegenKunft**
20:00 Uhr Gasthaus Taubeneder Ruhstorf
Bembers: Kaputt oder was?
20:00 Uhr GH zum Bräu Garching/Alz
Martin Frank
20:00 Uhr Antoniushaus Regensburg
Robert Palfrader: Allein
20:00 Uhr Gugg Braunau
BlöZinger
20:00 Uhr GH Lang St. Ulrich im Mühlkreis

KINDER

Königl. Hoftheater Lumumba: Im Wald wo das Boffodibuffo haust
15:00 Uhr Café Museum Passau
Pinocchio – Das Musical
15:00 Uhr Brucknerhaus Linz
Wer nicht träumt, ist selbst ein Traum (ab 8)
16:00 Uhr Theater an der Rott Eggenfelden
Der Koch, eine Wurst und das verrückte Huhn
16:00 Uhr Hofbühne Tegernbach

PARTY

Jalla Club
21:00 Uhr Lindenkeller Freising

FÜHRUNG | SONSTIGES

Nach Kunst ein Bier – das gönn ich mir!
13:30 Uhr Daringer Kunstmuseum Aspach

SONNTAG 17

OPER | OPERETTE | MUSICAL

Ball im Savoy
15:00 Uhr Theater an der Rott Eggenfelden
Avenue Q
18:00 Uhr Stadttheater Passau
Johann Rosenhammer – aus der Welt der Musicals
19:30 Uhr Bürgerspital Plattling

MUSIK

Meisterkonzert Klassik & Romantik
17:00 Uhr Portenkirche Fürstenzell
30 **Passionskonzert**
17:00 Uhr Dom St. Stephan Passau
Geisse – Lentz – Wertmüller
18:00 Uhr Zoglau3 Raum für Musik Taubenbach/ Reut
Awkward I + Neele Needs A Holiday
20:00 Uhr Zauberberg Passau
Pendrop @KaffeeWerk
20:00 Uhr KaffeeWerk Passau
Tom & Basti: ausgschmatzt
20:00 Uhr Gasthof Knott Jacking
Hans Söllner solo
20:00 Uhr Lindenkeller Freising

THEATER

29 **Die Sehnsucht nach dem Frühling**
18:00 Uhr Alte Kaserne Landshut
Herbstmilch
19:00 Uhr Kleines Theater Kammerspiele Landshut

KABARETT

Sauglocknläutn – Zurück in die VerGegenKunft
20:00 Uhr Dorfwirtschaft Asten Tittmoning

KINDER-MUSIK

Dodo & Darwin
11:00 u. 15:30 Uhr Brucknerhaus Linz

SONSTIGES

Dungeons & Dragons Schnuppertag
14:30 Uhr Zeughaus Passau

MONTAG 18

MUSIK

Sound Affair – Unplugged
19:00 Uhr Café Duftleben Passau
Don Kosaken Chor Serge Jaroff
19:30 Uhr Kleines Kurhaus Bad Füssing
Francesca Dego & Orchestra della Toskana & Daniele Rustioni
19:30 Uhr Brucknerhaus Linz

KABARETT

Robert Palfrader
20:00 Uhr ScharfrichterHaus Passau

TANZ

Die Schöne und das Biest
19:00 Uhr Südböhmisches Theater Budweis

DIENSTAG 19

MUSIK

Sinfonieorchester der Universität Mozarteum
19:30 Uhr Stadttheater Wels
Michael Volle & Helmut Deutsch
19:30 Uhr Brucknerhaus Linz
Saxofour meets The Tiptons
20:00 Uhr Alter Schl8hof Wels
Sophie Hunger Molecules Tour 2019
20:00 Uhr Posthof Linz

KABARETT

Robert Palfrader
20:00 Uhr ScharfrichterHaus Passau

VORTRAG

Literarisches Café – Marie von Ebner Eschenbach
15:00 Uhr Café Museum Passau

PARTY

Neon – Semesteropening Party
22:00 Uhr Alte Mälzerei Regensburg

29
SO 17.3. 18:00 UHR
ALTE KASERNE LANDSHUT

Die Sehnsucht nach dem Frühling

Was im März 2011 als friedlicher Protest gegen eine repressive Diktatur begann, wurde zum blutigsten Konflikt unserer Gegenwart. Im Zentrum des Theaterstücks der Berliner Compagnie: eine syrische Familie, zerrissen wie das Land. Über ihr Schicksal erfahren wir nicht nur die ganze Bitterkeit des Krieges, wir nehmen auch Anteil an dem Bemühen syrischer Menschen um ein friedliches Miteinander, um Versöhnung.

31
DO 21.3. 20:00 UHR
PAUL THEATER STRAUBING
SA 23.03. 20:00 UHR
REDOUTE PASSAU
SA 30.3. 20:00 UHR
BÜRGERSPITAL PLATTLING

Simon Pearce

Der "schwarze Urbayer" erzählt in seinem ersten Soloprogramm „Allein unter Schwarzen" mit viel Humor und Ironie, wie es ist, als dunkelhäutiger Mensch mitten im tiefsten, schwarzregierten Bayern aufzuwachsen und zu leben.

28
SA 16.3 20:00 UHR
TRACHTENHEIM UNTERIGLBACH

„Aufblüahd"

Der Ebbser Kaiserklang ist die vielleicht originellste Tiroler Tanzkapelle. Mit Spontanität und Freiraum zur Improvisation bringen sie beste Tiroler Tanz- und Unterhaltungsmusik auf die Bühne. Die Frauengesangsgruppe Pomp-A-Dur ist mittlerweile weit über die Grenzen ihrer Heimatgemeinde Ortenburg hinaus bekannt. Florian Kasberger begleitet das Gesangstrio an der steirischen Harmonika und Gitarre.

30
SO 17.3. 17:00 UHR
DOM ST. STEPHAN PASSAU

Passionskonzert

Les Sept Paroles Du Christ – Die sieben Worte Christi – war zu Lebzeiten des Komponisten François Clément Théodore Dubois sein meist aufgeführtes Chorwerk. Die ursprüngliche Fassung ist mit drei Solisten, Chor und großem Orchester besetzt. Dubois selbst fertigte eine – leider verschollene – Fassung an, die den Orchesterpart auf Orgel, Harfe, Pauken und Kontrabass reduzierte. Im Domkonzert erklingt eine Rekonstruktion dieser Fassung.

32
DO 21.3. 19:30 UHR
GR. KURHAUS BAD FÜSSING

Benefizkonzert Bundespolizei-orchester München

Das sinfonische Blasorchester steht, als Zeichen hoher Wertschätzung der Mitarbeiter, für innerdienstliche Veranstaltungen regelmäßig zur Verfügung.

Theaterprogramme Landestheater
Niederbayern für die Spielorte
Landshut und Straubing
Landestheater Linz, Theater Phönix Linz

nur online unter innside-passau.de

MITTWOCH 20

OPER

La Triviata – lass dich eropern!
20:00 Uhr Kleines Theater Kammerspiele Landshut

MUSIK

Fantasy – Die Jubiläumstour 2019
19:30 Uhr Stadthalle Deggendorf
Chanda Rule: Sapphire Dreams
19:30 Uhr Brucknerhaus Linz
Mojo Blues Band
19:30 Uhr Ursulinenhof Linz
Black Olives
20:00 Uhr Zauberberg Passau
EAV Abschiedstournee
20:00 Uhr TipsArena Linz

KABARETT

Alex Kristan – Lebhaft
20:00 Uhr Keine Sorgen Saal Ried
Matthias Egersdörfer & Martin Puntigam Erlösung
20:00 Uhr Posthof Linz

VORTRAG

Peter Gebhard: Das große Bulli-Abenteuer: Von Istanbul ans Nordkap
20:00 Uhr Lindenkeller Freising

SONSTIGES

Fam Lab 2019 – Bayern Contest
19:30 Uhr Alte Mälzerei Regensburg

33
SA 23.3. 15:00 UHR
STADTHALLE DEGGENDORF

Pinocchio – Das Musical

Das Theater Liberi inszeniert die Geschichte von Carlo Collodi als modernes Musical für die ganze Familie. Perfekt abgestimmte Eigenkompositionen und temporeiche Choreografien versprechen ein unterhaltsames Live-Erlebnis für Kinder ab vier Jahren, Eltern und Großeltern.

34
SA 23.3. 20:00 UHR
ST. ANTON PASSAU

New York Polyphony

Mit dem amerikanischen Quartett kommt eines der derzeit spannendsten Alte-Musik-Ensembles. Passend zur Passionszeit präsentieren die vier charismatischen Sänger aus New York ein außergewöhnliches und fein gestaltetes Programm mit verschiedenen geistlichen A cappella-Werken.

DONNERSTAG 21

OPER | OPERETTE | MUSICAL

Benjamin Britten: The Little Sweep (Der kleine Schornsteinfeger)
18:00 Uhr Südböhmisches Theater Budweis

MUSIK

Sonus Brass Ensemble – Die Verblecherbande
9:00 Uhr Stadttheater Wels
Stringlights through Europe: from North to South
19:30 Uhr Gotisches Langhaus Niedernburg Passau
32 **Benefizkonzert Bundespolizei-orchester München**
19:30 Uhr Großes Kurhaus Bad Füssing
Christoph & Lollo – Mitten ins Hirn
19:30 Uhr Kornspeicher Wels
Wiener Blond – Ned scho wieder Wiener Lieder
20:00 Uhr ScharfrichterHaus Passau
Jamsession der Jazzfreunde: Stringophone
20:00 Uhr Alte Kaserne Landshut
Kieran Goss and Annie Kinsella ‚Oh, the Starlings'
20:00 Uhr Gugg Braunau
Hans Peter Gratz & The Urban Symphonics
20:00 Uhr Brucknerhaus Linz
Old Folks
20:30 Uhr Alte Mälzerei Regensburg

THEATER

Nightline – Stadt? Land? Fluss?
22:00 Uhr Theater an der Rott Eggenfelden

KABARETT

Christoph Fitz: Das jüngste Gesicht
20:00 Uhr Hofbühne Tegernbach
Luis aus Südtirol – Speck mit Schmorrn
20:00 Uhr Stadthalle Wels
Christian Springer: Alle machen, keiner tut was
20:00 Uhr Posthof Linz
31 **Simon Pearce**
20:00 Uhr Paul-Theater Straubing
Herbert Steinböck: „Ätsch"
20:00 Uhr Spinnerei Traun

LESUNG

Krimi-Lesung mit Hilde Artmeier: Donauherz
19:00 Uhr Stadt- und Pfarrbücherei Plattling

FILM

Gegen den Strom
20:00 Uhr Jazzatelier Ulrichsberg

35
SA 23.3. 20:00 UHR
BURG OBERNBERG

Luchs feat. Clemens Sainitzer

Eine mehrjährige musikalische Freundschaft verbindet die drei MusikerInnen mit dem aus Wien stammenden Cellisten Clemens Sainitzer, der unter anderem bei „Manu Delago" oder „Sain Mus" für Groove und Vielfarbigkeit am Cello sorgt. Eine Symbiose mit der spielfreudigen „Luchs-Manier" liegt auf der Hand – wir freuen uns auf Luchs mal vier!

FREITAG 22

OPER | OPERETTE | MUSICAL

Ball im Savoy
19:30 Uhr Theater an der Rott Eggenfelden

MUSIK

Sonus Brass Ensemble – Die Verblecherbande
9:30 Uhr Stadtsaal Ried
Stringlights: From North to South
19:00 Uhr Konzerthaus Blaibach
Die Altheimer Stammtischsänger entführen auf Hohe See
19:00 Uhr Gasthof Baumkirchner Altheim
Hopfen und Malz
19:30 Uhr Gasthof Bauböck Andorf
Von Bayern bis Südtirol
19:30 Uhr Großes Kurhaus Bad Füssing
Lea und Esther Birringer: In 80 Minuten um die Welt
19:30 Uhr Atrium Bad Schallerbach
Rudi Zapf Trio: Grenzenlos
20:00 Uhr ScharfrichterHaus Passau
Dreiviertelblut: Diskothek
Maria Elend
20:00 Uhr Lindenkeller Freising
Tom & Basti: ausg'schmatzt
20:00 Uhr GH zum Bräu Garching/Alz
BartolomeyBittmann: Dynamo
20:00 Uhr Posthof Linz
FALCO-Convention-Band mit Mitgliedern der Originalband
20:00 Uhr Spinnerei Traun

THEATER

Wer hat Angst vor Virginia Woolf?
19:30 Uhr Stadttheater Passau
Straßkirchner LaienProfis: Almleben
19:00 Uhr Gemeindesaal Straßkirchen

KABARETT

Günther Lainer & Christian Putscher – Wurstsalat
19:30 Uhr Kürnberghalle Leonding
Matthias Matuschik: Gerne wider
20:00 Uhr Bräustüberl Aldersbach
Bumillo : Die Rutsche rauf
20:00 Uhr da Murauer Simbach / Inn
Couplet AG: „Das Beste"
20:00 Uhr Stadtsaal Neuötting
Luis aus Südtirol – Speck mit Schmorrn
20:00 Uhr Centro Kongress- und Veranstaltungszentrum Rohrbach
Pepi Hopf: Gemmas an
20:00 Uhr KUBA Kulturbahnhof Eferding
Ludwig Müller & Petra Kreuzer: Einer Zwomödie
20:00 Uhr Gugg Braunau
Christof Spörk: Kuba
20:00 Uhr Anton Bruckner Centrum Ansfelden

LESUNG | LITERATUR

U20 Poetry Slam Städte Battle
19:30 Uhr Alte Mälzerei Regensburg
Thomas Raab: „Walter muss weg"
20:00 Uhr KiK – Kulturverein Kunst im Keller Ried

BALLETT | TANZ

Overhead Project / HOW Duett / My Body is Your Body
20:00 Uhr Posthof Linz

Weitere aktuelle Veranstaltungen auf innside-passau.de

SAMSTAG 23

OPER | OPERETTE | MUSICAL

Ball im Savoy
19:30 Uhr Theater an der Rott Eggenfelden

MUSIK

W. A. Mozart: Klavierkonzerte KV 413 und KV 415
16:00 Uhr Konzerthaus Blaibach
Umweg ins Paradies
19:30 Uhr Gotisches Langhaus Niedernburg Passau
Konzertabend „Süße Stille – Fest der Sinne"
19:30 Uhr Bürgerspital Plattling
Bandolaxo
20:00 Uhr Café Museum Passau
34 **A Cappella-Konzert zur Passionszeit: Quartett New York Polyphony**
20:00 Uhr St. Anton Passau
La Voce Strumentale
20:00 Uhr Konzerthaus Blaibach
Maxi Pongratz (Kofelgschroa)
20:00 Uhr Alte Mälzerei Regensburg
36 **3 Männer nur mit Gitarre: „Oana muass ja macha"**
20:00 Uhr Stadtsaal Neuötting
Dream Catcher: Vagabonds
20:00 Uhr Haberkasten Mühldorf am Inn
Rudy Pfann & „Stammtisch"
20:00 Uhr Musikclub Lembach
35 **LUCHS feat. Clemens Sainitzer**
20:00 Uhr Burg Obernberg
Philipp Hochmair & OÖ.Salonisten: Der Hagestolz
20:00 Uhr Gugg Braunau
Kieran Goss & Annie Kinsella
20:00 Uhr Spinnerei Traun
SÜDEN II: Schmidbauer Pollina Kälberer
20:00 Uhr Posthof Linz

THEATER

Straßkirchner LaienProfis: Almleben
19:00 Uhr Gemeindesaal Straßkirchen
Wer hat Angst vor Virginia Woolf?
19:30 Uhr Stadttheater Passau

KABARETT

Petutschnig Hons – Der Teufel fährt Lada
20:00 Uhr ScharfrichterHaus Passau
31 **Simon Pearce**
20:00 Uhr Redoute Passau
Wolfgang Krebs: „Geh zu, bleib da!"
20:00 Uhr Alte Kaserne Landshut
Lisa Eckart – Die Vorteile des Lasters
20:00 Uhr Antoniushaus Regensburg
Michael Frowin: Der Kanzlerchauffeur … bremst für Deutschland
20:00 Uhr Posthof Linz

KINDER

Königl. Hoftheater Lumumba: Prinzessin auf der Erbse
15:00 Uhr Café Museum Passau
33 **Theater Liberi: Pinocchio – das Musical**
15:00 Uhr Stadthalle Deggendorf
Wer nicht träumt, ist selbst ein Traum (ab 8)
16:00 Uhr Theater an der Rott Eggenfelden

FÜHRUNG

Geführter Kultur-Rund-Gang mit Bierverkostung
11:00 u. 17:00 Uhr Burg Obernberg
Theaterführung
13:00 Uhr Stadttheater Passau

WOCHE DREI

SONNTAG 24

OPER | OPERETTE | MUSICAL

Ball im Savoy
17:00 Uhr Theater an der Rott Eggenfelden

MUSIK

Jazz-Bier-Frühschoppen mit Mittagsbrunch
10:00 Uhr Gasthof Gramiller Höhnhart
W. A. Mozart: Klavierkonzerte KV 414 und KV 449
11:00 Uhr Konzerthaus Blaibach
Occam Street Footwarmers
11:00 Uhr Haberkasten Mühldorf am Inn
Monteverdis „Marienvesper"
11:00 Uhr Brucknerhaus Linz
Gustav Mahler: Wunderhornlieder & Kindertotenlieder
16:00 Uhr Konzerthaus Blaibach
Garten der Erinnerung
16:00 Uhr Centro Kongress- und Veranstaltungszentrum Rohrbach
Toccata – toccare
17:00 Uhr Brucknerhaus Linz
39 **Horibergler Stubnmusi**
17:00 Uhr Alte Kirche Pleinting
The Nu Band
18:00 Uhr Zoglau3 Raum für Musik Taubenbach / Reut
36 **3 Männer nur mit Gitarre**
18:30 Uhr Kursaal Bad Griesbach
37 **UDO JÜRGENS – Die Story**
19:00 Uhr Redoute Passau

THEATER

Theater Ulüm – HOCHDEUTSCH-türkisch (Alter, was geht ?)
14:00 Uhr Alte Kaserne Landshut

FAMILIE | KINDER | THEATER

38 **Oh wie schön ist Panama!**
15:00 Uhr Zeughaus Passau

SA 23.3. 20:00 UHR
STADTSAAL NEUÖTTING
SO 24.3. 18:30 UHR
KURSAAL BAD GRIESBACH

3 Männer nur mit Gitarre

Die "3 Männer nur mit Gitarre" bleiben der bayerischen Kabarett- und Liedermacher-Szene weiterhin treu erhalten und schaffen mit „Oana muass ja macha" ein wirklich verdammt gut gelungenes Werk für jeden CD-Spieler oder ganz einfach für Ihren nächsten Konzertbesuch bei den „3 Männern"! Getreu dem Motto: Egal ob mit oder ohne "nackte Tatsachen" - Oana muass ja macha!

MONTAG 25

MUSIK

40 **ULI & ICH – Best of Soul & Deutschpop**
19:00 Uhr Café Duftleben Passau
Glenn Miller Orchestra
19:30 Uhr Stadttheater Wels

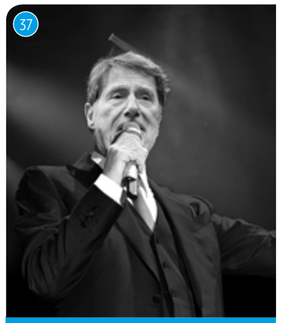

SO 24.3. 19:00 UHR
REDOUTE PASSAU

Udo Jürgens – Die Story

In „Udo Jürgens – Die Story" singt und spielt Alex Parker noch einmal die wundervollen Werke des unvergessenen Entertainers, als stünde dieser persönlich auf der Bühne. Mit dabei sind bekannte Hits wie „Mit 66 Jahren", „Ich war noch niemals in New York", „Merci Cherie" und „Griechischer Wein" sowie einige Raritäten.

SO 24.3. 15:00 UHR
ZEUGHAUS PASSAU

Oh wie schön ist Panama

Alles ist schön bei Tiger und Bär. Sie fürchten sich vor nichts, weil sie zusammen wunderbar stark sind. Als der Bär eine Kiste mit der Aufschrift „Panama" findet, die soooo gut nach Bananen riecht, wird Panama das Land seiner Träume. Er überzeugt den Tiger mitzukommen. Doch die Reise nach ihrem Traumland wird nicht ganz einfach, aber sie schaffen es.

DIENSTAG 26

MUSIK

Mittagskonzert I: Pál Paulikovic – Gitarre
12:15 Uhr St. Anna-Kapelle Passau
Finale – 11. Europäischer Burghauser Nachwuchs Jazzpreis
19:00 Uhr Stadtsaal Burghausen
Originale und Bearbeitungen
19:30 Uhr Brucknerhaus Linz
ABBA GOLD – The Concert Show
20:00 Uhr Brucknerhaus Linz
Late Night Sessions – Simon Oslender Trio featuring Wolfgang Haffner
23:00 Uhr Jazzkeller im Mautnerschloss Burghausen

KABARETT

Günter Grünwald
20:00 Uhr Alte Mälzerei Regensburg

SO 24.3. 17:00 UHR
ALTE KIRCHE PLEINTING

Horibergler Stubnmusi

Ihren Namen haben die fünf Musikanten von der höchsten Erhebung in Alkofen, dem "Horiberg". Die „Horibergler Stubnmusi" spielt hauptsächlich traditionelle Volksmusik aus dem alpenländischen Raum. Der Ortenburger Mundartdichter Franz Schießl liest zwischen den einzelnen Stücken humorvolle, niederbayerische Mundartgedichte.

MO 25.3. 19:00 UHR
CAFÉ DUFTLEBEN PASSAU

Uli & Ich

'Baby Palace' alias Britta Wittenzellner lädt gemeinsam mit Uli Schwarz an den Tasten zu einem Piano Soul Abend mit einem Programm-Mix aus dem Deutschen "Uli & Ich" Programm, aber auch mit Songs aus Federn von Chaka Khan, Joss Stone, Prince, Ray Charles, Jamiroquai, Michael Jackson, Beatles, Stevie Wonder, Adele, Aretha Franklin, John Mayer, Norah Jones, Pink, Toto, Alicia Keys ...

MITTWOCH 27

MUSIK

Jubiläums-Benefizkonzert mit dem Gymnasium St.-Gotthard-Niederalteich
19:30 Uhr Kapuzinerstadl Deggendorf
Astro-Lloyd
20:00 Uhr Zauberberg Passau
SAN2 & His Soul Patrol
20:00 Uhr Alte Mälzerei Regensburg
Sing the truth – featuring Angelique Kidjo, Dianne Reeves und Lizz Wright
20:00 Uhr Wackerhalle Burghausen

SONSTIGES

Fahrradcafé
17:00 Uhr Zeughaus Passau

TANZ

Siamese Cie – Koen Augustijnen & Rosalba Torres Guerrero
20:00 Uhr Posthof Linz

FR 29.3. 20:00 UHR
GH ZUR BUMS'N SCHÄRDING

Route 66-swing & more

Rund um die charmante Sängerin Corinna Balscher gruppieren sich Bandleader Fritz Haydn am Piano, Max Öller Schlagzeug, Christian Wüstinger Baß, Max Rauch Trompete und Roland Weitze Saxophon. Als besondere Zuckerl bieten sie selbst arrangierte zweistimmige Bläsersätze, mal schön brav in Terzen gesetzt, dann frech in der Improvisation.

FR 29.3. 20:00 UHR
GH HAFNER PERLESREUT

Muddy What?

zeigt, dass man nicht alt und lebenssatt sein muss, um Blues zu spielen. Mit Fabian Spang, Ina Spang und Michi Lang haben sich junge Musiker zusammengefunden, die den Blues mit fesselnder Dynamik und atmosphärischer Dichte zurück auf die Bühne bringen. Ihre raffinierten Klangwelten kennen keine starren Abläufe, sondern entwickeln sich immer wieder neu, reißen mit und berühren.

DONNERSTAG 28

MUSIK

ChillOut mit Woidrausch'n
19:00 Uhr Kapuzinerstadl Deggendorf
Duo Mie Ogura und Atanas Ourkouzounov
19:30 Uhr Kulturmodell Bräugasse Passau
Ensemble CrossNova
19:30 Uhr Stadttheater Wels
Boogaloo Folk Night
20:00 Uhr RosStall Eggenfelden-Gern
Turbobier
20:00 Uhr Alte Mälzerei Regensburg
Latin-Jazz Sinfónica! with Ramon Valle
20:00 Uhr Wackerhalle Burghausen
Al di Meola – Opus & More 2019
20:00 Uhr Wackerhalle Burghausen
Voodoo Jürgens
20:00 Uhr Alter Schl8hof Wels
Herman van Veen & Ensemble – Neue Saiten Tour 2019
20:00 Uhr Hofbühne Tegernbach
Blonder Engel: Ein bunter Strauss aus Liedern
20:00 Uhr Brucknerhaus Linz
Oliver Mally / Das Bluesbuero: Springtime Blues
20:00 Uhr Posthof Linz

THEATER

Der Weibsteufel
19:30 Uhr Gasthaus Badhaus Mattighofen

SONSTIGES

„Lachen hält gesund"
19:30 Uhr Kleines Kurhaus Bad Füssing

FR 29.3. 19:30 UHR
KL. KURHAUS BAD FÜSSING

Mit Swing durch den Frühling

"The Original Salzburg Swing Orchestra" unter der Leitung von Kapellmeister Florian Alber. Der Hörgenuss reicht von bekannten Jazz-Standards bis zu lässigem Soul-Jazz, von Glenn Miller bis zu Joe Zawinul. Die kraftvolle Stimme von Martina Schneider setzt sich mühelos gegen den nicht minder kraftvollen Sound der Band durch.

SA 30.3. 19:30 UHR
ALTE KIRCHE PLEINTING

„die stunde mit dir selbst"

Reiner Kunze liest aus seinem neuen Gedichtband "die stunde mit dir selbst". In originären poetischen Bildern lässt er uns teilhaben an dem, was ihn beglückt oder erschüttert. Wohin es ihn in der Welt auch verschlägt, man erfährt niemals nur, was er sieht, sondern stets auch, was in ihm geschieht. Entschieden bezieht er Position gegen Gewalt, Verrohung und gegen das Vergessen. Musikalische Begleitung: Elmar Slama

FREITAG 29

OPER | OPERETTE | MUSICAL

Ariodante
19:30 Uhr Stadttheater Passau
Ball im Savoy
19:30 Uhr Theater an der Rott Eggenfelden

MUSIK

Meisterkonzert mit Oscar Ghiglia und Elena Papandreou
19:30 Uhr Gotisches Langhaus Niedernburg Passau
43 **Mit Swing durch den Frühling**
19:30 Uhr Kleines Kurhaus Bad Füssing
Konstantin Wecker
19:30 Uhr NMS St. Martin im Mühlkreis
Kolumbianisches Jugendorchester & Andrés Orozco-Estrada
19:30 Uhr Brucknerhaus Linz
42 **Muddy What?**
20:00 Uhr Wirtshaus Hafner Perlesreut
Folsom Prison Band
20:00 Uhr Paul-Theater Straubing
Big Band Burghausen & Jazzchor Burghausen – Duke Ellingtons „Sacred Concert"
20:00 Uhr Stadtsaal Burghausen
Maik Krahl Quartett
20:00 Uhr Stadtsaal Burghausen
Al McKay's Earth Wind & Fire Experience
20:00 Uhr Wackerhalle Burghausen
Hypnotic Brass Ensemble
20:00 Uhr Wackerhalle Burghausen
41 **Route 66 – swing & more**
20:00 Uhr Wirtshaus zur Bums'n Schärding
Ina Regensburg
20:00 Uhr VAZ Manglburg Grieskirchen

THEATER

Straßkirchner LaienProfis: Almleben
19:00 Uhr Gemeindesaal Straßkirchen

KABARETT | COMEDY

Manuel Berrer – „AUSGEP(L)OPT" Ein schräger Heimatabend
19:30 Uhr Burg Obernberg
Wolfgang Krebs – „Geh zu, bleib da!"
20:00 Uhr Wirtshaus Neurandsberg Rattenberg
Erwin Pelzig: Weg von hier
20:00 Uhr Redoute Passau
Franziska Wanninger: Furchtlos glücklich
20:00 Uhr RossStall Eggenfelden-Gern
Gernot Kulis: Herkulis
20:00 Uhr Bezirkssporthalle Schärding
Haipl & Knötzl: 2 sind nicht zu bremsen
20:00 Uhr Posthof Linz

PARTY

Taser im Zauberberg
22:00 Uhr Zauberberg Passau

SA 30.3. 21:00 UHR
GH GISTL FRAUENAU

Vanessa Peters

Foxhole Prayers - Fuchsbaugebete, so der Titel ihres neuen Albums. Songwriting mit lyrischer und musikalischer Kraft, begleitet von ihrer Band. Eine neue Generation von amerikanischen Songschreibern, die auf der Straße das suchen, was sie Zuhause entdecken, um es Euch später fühlen zu lassen.

SAMSTAG 30

OPERETTE

Der Vetter aus Dingsda
19:30 Uhr Stadttheater Passau
Ball im Savoy
19:30 Uhr Theater an der Rott Eggenfelden

MUSIK

Walter Trout
14:00 Uhr Wackerhalle Burghausen
Lucky Peterson & the Organization featuring Tamara Tramell
14:00 Uhr Wackerhalle Burghausen
47 **Passionskonzert**
18:00 Uhr St. Nikola Passau
Ingrimm (Mittelalter-Metal) – support: Vera Lux, Noise
19:00 Uhr Zeughaus Passau
Melton Tuba Quartett
19:30 Uhr Redoute Passau
14 **Yellow Cab**
20:00 Uhr ScharfrichterHaus Passau
Nick Woodland – die britisch-bayerische Blues-Legende
20:00 Uhr Wirtshaus Neurandsberg Rattenberg
Pam Pam Ida: Die gwohnte Gäng
20:00 Uhr LOKschuppen Simbach
Jamie Cullum
20:00 Uhr Wackerhalle Burghausen
Etienne Mbappé & the Prophets
20:00 Uhr Wackerhalle Burghausen
Sly & Robbie meet Nils Petter Molvær
20:00 Uhr Stadtsaal Burghausen
Best of Jazzpreis – Malstrom
20:00 Uhr Stadtsaal Burghausen
Rymden
20:00 Uhr Stadtsaal Burghausen
San2 & His Soul Patrol
20:00 Uhr Haberkasten Mühldorf am Inn
46 **Mark Dressler Solo**
20:00 Uhr Jazzatelier Ulrichsberg
Krautschädl This is Kraut Tour 2019
20:00 Uhr Posthof Linz
Quetschworkfamily
20:00 Uhr Anton Bruckner Centrum Ansfelden
Crossing Donau IV
20:00 Uhr Spinnerei Traun
45 **Vanessa Peters**
21:00 Uhr Gasthaus Gistl Frauenau

THEATER

Straßkirchner LaienProfis: Almleben
19:00 Uhr Gemeindesaal Straßkirchen
Bilder deiner großen Liebe
20:00 Uhr Kleines Theater Kammerspiele Landshut

KABARETT

31 **Simon Pearce**
20:00 Uhr Bürgerspital Plattling
Peter Klien – Reporter ohne Grenzen
20:00 Uhr Kikas – Kunst im Kinosaal Aigen/Schlägl
Mike Supancic: Familientreffen
20:00 Uhr Centro Kongress- und Veranstaltungszentrum Rohrbach
Ralf Schmitz: Schmitzeljagd
20:00 Uhr TipsArena Linz

KINDER

Königl. Hoftheater Lumumba: Berta will nicht barfuss gehen
15:00 Uhr Café Museum Passau
Wer nicht träumt, ist selbst ein Traum (ab 8)
16:00 Uhr Theater an der Rott Eggenfelden

LESUNG

44 **„die stunde mit dir selbst" – Konzertlesung mit Reiner Kunze**
19:30 Uhr Alte Kirche Pleinting
Christian Schacherreiter: Lügenvaters Kinder
20:00 Uhr Posthof Linz

SONNTAG 31

OPERETTE

Der Vetter aus Dingsda
16:00 Uhr Stadttheater Passau
Ball im Savoy
17:00 Uhr Theater an der Rott Eggenfelden

MUSIK

Jazz-Frühschoppen – Dixiebones – Jürgen Jay Hahn & Martin Seck
10:30 Uhr Jazzkeller im Mautnerschloss Burghausen
Best of Jazzpreis – Ellioz Galvin Trio
16:00 Uhr Stadtsaal Burghausen
Kammermusikkonzert in der Andreaskapelle
17:00 Uhr Dom St. Stephan Passau
Rudolf Buchbinder
18:00 Uhr Brucknerhaus Linz
Tiltan Quartet
19:30 Uhr Gotisches Langhaus Niedernburg Passau

THEATER

Die lächerliche Finsternis
19:30 Uhr Alte Kaserne Landshut

SA 30.3. 20:00 UHR
JAZZATELIER ULRICHSBERG

Mark Dressler solo

Komposition ist für ihn eher eine Folge der Improvisation: Dinge, die in Improvisationen passieren, mittels der Aufnahme analysieren und fixieren um dann auf bestimmte Details daraus zurückgreifen zu können; Dinge, die passieren, benennen, damit sie wiederholbar werden.

SA 30.3. 18:00 UHR
ST. NIKOLA PASSAU

Passion Jesu

Aufgeführt wird die „Götzner Passion" des Musikprofessors und Komponisten Hans-Udo Kreuels. Zu Grunde liegt ihr der Text des Vorarlbergers Markus Hofer. Seine Grundidee war, die nahöstliche Passionsgeschichte als „Mysterienspiel" in den eigenen Kulturkreis zu übertragen. Dem entsprechend schuf Kreuels eine neue Form der „Passion" in melodisch fassbarer Form. Geschrieben ist sie für Chor, Bläserensemble, Sprecher und Laiendarsteller mit kurzen, vom Komponisten selbst gespielten Orgel-Interludien zwischen den Stationen.

VITA

geb. 1976 in Volary

Studium Lehramt für Kunstschulen an der südböhmischen Universität Budweis

seit 1999 Mitglied der Assoziation südböhmischer Bildender Künstler, deren Vorsitzender er mittlerweile ist

2006 Preisträger „Junge Kunst" der Sparkasse Passau

seit 1999 Teilnahme an zahlreichen Ausstellungen in Tschechien, Deutschland, Österreich, Frankreich und den USA

Initiierung und Kuaratierung von Ausstellungs- und Kunstprojekten

KÜNSTLERPORTRAIT

VIT V. PAVLIK

MALEREI – ZEICHNUNG – FOTOGRAFIE

„ICH VERSUCHE IM LAUFE MEINER MALERISCHEN TÄTIGKEIT EIN IDEALBILD ZU SCHAFFEN"

Text: Kathrin Schubert

Eine Auswahl von Arbeiten des böhmischen Künstlers Vit V. Pavlik ist derzeit zusammen mit Arbeiten von Konrad Schmid und Martin Dickinger in einer Ausstellung im Kunstverein Passau in der St. Anna-Kapelle zu sehen.
Schwerpunkt im künstlerischen Schaffen des Preisträgers des Wettbewerbs „Junge Kunst" der Sparkasse Passau ist die Malerei.
Motive und Inspiration hierfür findet der Künstler Vit V. Pavlik in der Natur, insbesondere in der urwüchsigen, wilden Landschaft des Böhmerwaldes (Šumava), die er durch seinen Großvater und Vater – beide ebenfalls malerisch bzw. bildnerisch tätig – von Kindheit an kennt.
Von der gegenständlichen Darstellungsweise hat sich der Vorsitzende des Berufsverbandes der südböhmischen Künstler gelöst – mittlerweile spiegeln die abstrahierten Formen und der dynamisch-expressive Pinselstrich seiner Bilder die ganze Kraft der Natur wieder.
Aktuelle Arbeiten zeigen, dass mittlerweile auch die Architektur ein möglicher Motivgeber ist.

Darüberhinaus ist die Musik eine weitere, wichtige Inspirationsquelle. In den zumeist großformatigen, manchmal auch monumentalen, Acrylbildern verschmelzen Innen und Außenwelt.
Charakteristisch für die kontrastreiche Malerei von Vit Pavlik ist eine intensive Farbgebung.
„Ich versuche im Laufe meiner malerischen Tätigkeit ein Idealbild zu schaffen. Ich weiß, dass es ein lebenslanger Prozess ist. Jedesmal ist ein Bild anders, aber selbst das motiviert mich dazu, nicht zu erstarren," sagt der Künstler über seine Malerei.
Neben der Malerei setzt sich Vit Pavlik auch mit dem Medium der Projektionsfotografie auseinander.
In diesen experimentellen Fotografien überzieht der Künstler den menschlichen Körper mit Mustern aus streng geometrischen oder auch abstrahierten Formen aus der Natur.
Ob Malerei oder Projektfotografie - die Arbeiten von Vit Pavlik laden den Betrachter ein, seine Phantasie spielen zu lassen.

→ Ausstellung
Dickinger – Pvlik – Schmid
ehemalige Preisträger "Junge Kunst"
St.-Anna-Kapelle
Heilig-Geist-Gasse 4 Passau
DI-SO 13-18 Uhr
bis 24. März
www.vitpavlik.cz

AUSSTELLUNG

FRANZ BERNHARD

SKULPTUREN UND GRAPHIKEN

Franz Bernhard (Neuhäuser, Tschechoslowakei 1934 – 2013 Jockgrim) gehört zu den wichtigsten Bildhauern der Nachkriegsgeneration. Von 1959 bis 1966 studierte er an der Kunstakademie Karlsruhe Bildhauerei bei Wilhelm Loth und Werken bei Fritz Klemm. 1977 nahm er an der documenta 6 teil. Zwischen 1968 und 2014 (posthum) wurde er mit zahlreichen Preisen und Ehrungen ausgezeichnet. Bernhards mittel- bis großformatige Skulpturen bestehen vorwiegend aus Holz und Stahl.
Begleitend dazu entstanden Radierungen und Zeichnungen, die wie seine Skulpturen nur ein Thema haben: den Menschen.
Die Ausstellung im MMK Passau, die mit bedeutenden Leihgaben aus dem Nachlass und aus renommierten Privatsammlungen den Auftakt zum eigenen Programm der neuen Museumsleitung bildet, zeigt insgesamt ca. 30 Skulpturen und Wandobjekte sowie ca. 30 teils großformatige Zeichnungen und Radierungen.

Kuratoren der Ausstellung sind Dr. Marion Bornscheuer (MMK Passau), Gernot Eichler (Studienkollege von Franz Bernhard) und Stefan Schell (Andreas C. H. Schell-Stiftung, Karlsruhe).

→ **Begleitend zur Ausstellung erscheint ein Katalog**

Museum Moderner Kunst, Bräugasse 17 Passau
DI-SO 10-18 Uhr, Eröffnung: FR 1.3. 19 Uhr
bis 7. Juli

KUNSTWORKSHOPS IM MUSEUM MODERNER KUNST PASSAU

GANZJÄHRIG IM MMK PASSAU
Jeder dieser Workshops beinhaltet immer eine Besprechung von einzelnen Kunstwerken aus dem Depot sowie einen kreativen Part und dauert insgesamt ca. 2 Stunden.

Workshop: Tierisch gut in Form
Jahrgangsstufe 1 bis 6

Workshop: Action Painting
Alle Jahrgangsstufen

Workshop: Kunst aus Kitsch und Kommerz
Ab Jahrgangsstufe 7

Foto: Stefan H. Schell

Foto: Achim Kukulies

Foto: Lucia Bernhard

AUSSTELLUNG

LENA GÖBEL & MARIA MOSER

2 CAPTAINS – 1 MISSION

Das Museum Angerlehner zeigt neue Arbeiten der oberösterreichischen Künstlerinnen Lena Göbel und Maria Moser in einem spannungsreichen wie vielseitigen Dialog. Zahlreiche Arbeiten kommen direkt aus dem Atelier der Künstlerinnen und sind erstmals zu sehen. Göbel arbeitet bevorzugt in der Technik des Holzschnitts und erschafft archaisch anmutende Gestalten, Menschen wie Tiere, die sie aufwendig malerisch bearbeitet, Moser bevorzugt eine abstrakte Malerei der kraftvollen Geste und arbeitet meist in großen, ausladenden Formaten. Beide sind Künstlerinnen, die ihre Techniken herausragend beherrschen, mit Druckstock und Malmaterial trotz Monumentalität und Schwere geradezu spielerisch umzugehen verstehen und zu einer ausdrucksstarken Handschrift gefunden haben, die unverwechselbar und authentisch erscheint. In der Ausstellung kann man sich davon ein eindrückliches Bild machen.

Ein wilder Fisch im Dirndl, ein frecher Hamster mit Goldhaube, ein rätselhafter Greifvogelzüchter mit Falke: in der Welt von Lena Göbel bevölkern allerlei wunderliche Protagonisten, Mensch-Tier-Mischwesen oder Tiere, die wie Menschen auftreten, die Leinwand. Göbel fühlt sich »erdigen, heimatnahen« Themen verbunden, wie sie nicht ohne Ironie betont. Sie setzt sich mit ihrem Leben und dem Landleben ihrer Herkunft auseinander, »mit dem Brauchtum und den Eigenheiten auf dem Land, wie der Jagd, der Wilderei oder auch den Trachten« und ersinnt Bilderzählungen von düsterer und humorvoller Schönheit, getragen von einer geheimnisvollen, an Märchen und Sagen erinnernden Grundstimmung. In Posen und Gesten zitiert die Künstlerin profane und sakrale Darstellungen aus der Kunstgeschichte und interpretiert klassische Bildtypen in neuer und ungewöhnlicher Art und Weise.

In der Umsetzung wählt Göbel den Holzschnitt und lässt erkennen, welch ungeheure Kraft in dieser traditionellen Technik nach wie vor verborgen sein kann. Besonders eindrucksvoll sind in diesem Zusammenhang die lebensgroßen, roh behauenen Druckstöcke und Holzreliefs, die sie als eigenständige Arbeiten versteht. Die Künstlerin arbeitet im Handdruck, der eine physische Kraft erfordert, sie kaschiert die bedruckten Papiere auf Leinwand, um sie dann weiter malerisch zu bearbeiten, auch Partien zu übermalen oder Teile hinzuzufügen. Es ist ein Arbeiten zwischen aktiv komponieren und auf das Bild reagieren. Beim Holzschnitt sind die Kontraste stark und hart, er ist plakativ und expressiv und nicht mehr veränderbar; was gedruckt ist, ist gedruckt. Die Malerei ist als Medium weicher, sie ist verwaschen und impressiv, durch sie kann Göbel korrigieren, ergänzen, übermalen.

»Der Holzschnitt ist eine große körperliche Anstrengung, ein skulpturale Arbeit, daneben aber natürlich auch eine geistige Herausforderung, ein Nachdenken und Überlegen, wie man das Bildmotiv umsetzt«, betont Göbel. Vieles passiere auch unbewusst und ist ein instinktives »Hineinspüren«. Materialität und Oberflächengestaltung sind der Künstlerin sehr wichtig, Schellack und Epoxidharz erzeugen eine bernsteinfarbene, durchscheinende Tönung, Asphaltlack, mit Leinöl verdünnt, eine breite Farbskala in Braun und Schwarz, in neuen Arbeiten erweitert durch zarte Weiß-, Gelb- und Blautöne. Neu sind auch die kleinen, feinen Arbeiten auf Papier, die die Künstlerin bei mehreren Aufenthalten in Spitzbergen (Norwegen) angefertigt hat und die von der dortigen Tier- und Menschenwelt inspiriert wurden. Die Farben der Malerei werden direkt auf der Leinwand oder dem Papier gemischt, was den Bildern eine große Unmittelbarkeit verleiht.

Göbels Arbeiten sind nicht perfekt gedruckt und gemalt, ihre archaischen Bildwelten biedern sich nicht an und bedürfen Zeit, um ihre volle Wirkung zu entfalten. Doch gerade die unkonventionelle Motivwahl und die künstlerisch so außergewöhnliche Umsetzung jenseits eines angepassten Kunstgeschmackes verleihen den Werken Persönlichkeit und Zeitlosigkeit, eine unmittelbare Kraft und Ausdrucksstärke.

Mit sicherer Hand setzt Maria Moser in breiten Schwüngen dicke Farbbalken, massiv wirkende Felder oder rotierende Kreise auf die am Boden ausgebreiteten, meist großformatigen Leinwände.

Mit Pinseln und Spachteln spritzt und tropft sie die Ölfarbe auf die Bildoberfläche, sie legt Bahnen neben- und übereinander, kontrastiert Farben und Formen und fügt sie doch zu einem harmonischen Ganzen zusammen. »Das Bild entwickelt sich aus sich selbst«, sagt die Künstlerin, »doch ich habe eine Grundidee und brauche in der Umsetzung eine große Entschlossenheit, um die kraftraubende Herausforderung bewältigen zu können«. Diese für den Arbeitsprozess erforderliche Energie, physisch wie psychisch ist in das Bild eingeschrieben und unmittelbar spürbar – ein Entstehungsprozess, der alle Stufen zwischen Chaos und Ordnung durchläuft. Sie übe eine »sinnliche Macht« über die Bilder aus, Welten zu erschaffen oder auch wieder zu verwerfen, so Moser, und bändige die Kräfte »wie eine Raubtierdompteurin, die ein Tier bezwingen will«.

Lena Göbel & Maria Moser

Lena Göbel, Dunklerste Stund

Lena Göbel, Karpfumvirat II

Maria Moser, Materie in spiritu

Maria Moser, Materie

Am Boden kann die Künstlerin frei agieren, es fließen und sich treiben lassen, gleichzeitig verlangt es ihr eine große Konzentration ab, die Kontrolle über ihre schöpferische Kraft zu behalten. In einem zweiten Schritt spannt sie die Leinwand auf und stellt den Rahmen gegen die Wand. Nun beginnt ein reizvoller Dialog, das Bild spricht zu ihr, sie reagiert auf Formen, die schon da sind, korrigiert, akzentuiert, ergänzt. Gleich wichtig wie die Form ist das Kolorit: ein glühendes Rot, ein eisig schneidendes Blau, ein Schwarz in all seinen Grauabstufungen, verwittert und doch frisch leuchtend, roh und doch von weichem Farbklang. Starke Kontraste bestimmen die Komposition (besonders Schwarz gegen Rot), der Auftrag reicht von transparenten Lasuren bis zu pastösen und körnigen Schichten. Die im höchsten Maße sinnliche wie haptische Wirkung des Farbmaterials lässt die Oberfläche lebendig und frisch erscheinen.

Die monumental ins Bild gesetzten Formen sind abstrakt, auch wenn die Motive an etwas Gegenständliches erinnern können und wohl davon auch inspiriert wurden. Doch sie sind mehr Gefühl denn konkrete Form. Moser hat die väterliche Schlosserwerkstatt in ein Atelier umgewandelt und viel dort gearbeitet, sie kennt aus Kindheitstagen die Hitze der Esse (Feuerstelle), die Haptik des gekühlten Metalls, die Geräusche der Transmission und des Schmiedehammers. Seit jeher ist sie fasziniert von den rohen Urgewalten der Natur, den vier Elementen Feuer, Erde, Wasser und Luft, sie empfindet Schauer und Respekt vor ihrer Bändigung und Nutzbarmachung in der Stahlindustrie. Es ist insbesondere das Element Eisen, das sich die Künstlerin für ihre Malerei zu Eigen gemacht hat, es ist für sie »die archaische Urmaterie, das Innere der Erde, das heiße Herz der Dinge«.

Mosers Malereien sind im wahrsten Sinne des Wortes bildgewaltig und erzählen von Kraft, Macht und vom existenziellen Sein. Die Glut der Materie ist stets spürbar. Ihre Beherrschung ein ständiger Kampf.

→ KuratorInnen: Lena Göbel und Maria Moser in Zusammenarbeit mit Günther Oberhollenzer

Museum Angerlehner
Ascheter Str. 54 Wels-Thalheim
SA/SO 10-17 Uhr (MO-FR auf Anfrage)
Tel.: +43(0)7242/224422-0
bis 22. September

Andrew Phelps & Paul Kranzler

„The Drake Equation"

Es gibt keine Handys, weder TV- noch Radiosendungen werden ausgestrahlt:
Die National Radio Quiet Zone im US-Bundesstaat West Virginia wurde in den 50er Jahren vom amerikanischen Staat geschaffen; seither forschen dort Wissenschaftler nach Spuren außerirdischen Lebens.
Ein Ort, an dem sich Menschen begegnen, die unterschiedlicher nicht sein könnten.
Ein Ort, an dem Wissenschaftler auf Siedler und Bärenjäger treffen. Und an den sich in den vergangenen Jahren vermehrt Leute flüchteten, die elektromagnetische Felder als Krankmacher fürchten. Im Jahr 2015 verbrachten die Fotografen Andrew Phelps (Österreich/USA) und Paul Kranzler (Österreich) viele Wochen in der Umgebung der kleinen Stadt Green Bank und des Green Bank Observatoriums, um diese einzigartige Gemeinschaft von Forschern, Elektrosensiblen und einheimischen Familien zu dokumentieren. Die daraus entstandene Fotoserie „The Drake Equation" zeigt eine naturbelassene Landschaft, durchsetzt von grotesk anmutenden, riesigen Teleskopen. Und sie zeigt Menschen, in deren Körpern und Haltungen sich das Leben im Green Bank „Pocahontas" Valley spiegelt.
Mit der Drake-Gleichung (engl. „Drake Equation") berechnen Forscher die Wahrscheinlichkeit intelligenten Lebens im Universum. Sie wurde 1961 vom amerikanischen Astrophysiker Frank Drake auf einer Konferenz in Green Bank vorgestellt. Drake sah außerirdisches Leben als wahrscheinlich an.

SOIZ GALERIE
SCHUSTERGASSE 19 PASSAU
MO-FR 15-19 SA 11-15 UHR, ERÖFFNUNG: DO 14.3. 19 UHR
BIS 26. APRIL

Miro Švolík – Gespräche zu sich selbst

Der in Prag lebende slowakische Fotograf widmet sich hauptsächlich der mit einer Reihe von künstlerischen Elementen kombinierten Fotografie und der Fotomontage. Er ist Mitglied der slowakischen Künstlergruppe Slowakische neue Welle, die sich nach 1980 mit dem Klischee der inszenierten Fotografie auseinandersetzte.

RATHAUS – AUSSTELLUNGSSAAL
ČESKÉ BUDĚJOVICE (CZ)
BIS 8. MÄRZ

Otto Müller. Nur das Eigene zählt

In der Ausstellung werden Köpfe gezeigt. Jeder Kopf ist individuell. Jede Kopfform, Augen- und Mundpartie sind anders. Die Schöpfung fasziniert immer wieder durch ihre Fülle an Gestaltungsmöglichkeiten. Dadurch wird jeder zum Individuum. Die Ausstellung will zeigen, dass das Eigene eines Menschen etwas Kostbares ist.

PRODUZENTENGALERIE
JESUITENGASSE 9 / BRÄUGASSE PASSAU
DO-SO 15-17 UHR
BIS 10. MÄRZ

Martin Dickinger (A) – Vít Pavlík (CZ) – Konrad Schmid (D)

Die Ausstellung zeigt aktuelle Werke von drei ehemaligen Preisträgern des Kunstwettbewerbes »Junge Kunst«, der seit 1996 von der Sparkasse Passau ausgelobt wird. Preisträger der ersten Stunde war Konrad Schmid aus Niederbayern, der sich seit 1987 intensiv mit dem Holzschnitt beschäftigt. Schmid sucht in seinem Werk die Ruhe in der Reduktion, es gelingt ihm, zum Wesentlichen vorzudringen und es sichtbar zu machen. Seine Druckgraphiken stecken voller Poesie, diese liegt in der Einfachheit, der Klarheit der Formen. Aus Linien und Flächen entwickelt er eine rhythmisch-dynamische Komposition. Im Jahr 2000 wurde Martin Dickinger als Preisträger für Oberösterreich ausgezeichnet. Ob menschliche Knochen, Alltagsgegenstände oder Verpackungsmüll – der Künstler entnimmt die Gegenstände aus ihrem eigentlichen Kontext und fertigt davon Repliken aus Papiermaché an. Oftmals reproduziert er die Dinge in hundertfacher Ausführung, um sie anschließend zu riesigen Halden anzuhäufen. Der tschechische Preisträger aus dem Jahr 2006, Vít V. Pavlík, drückt sich bevorzugt in den Medien Malerei, Zeichnung und Photographie aus. Der Künstler findet seine Motive in der Natur, der urwüchsigen Landschaft des Böhmerwalds oder, wie seine aktuellen Werke zeigen mögen, auch in der Architektur.

ST. ANNA-KAPELLE
HEILIG-GEIST-GASSE 4 PASSAU
DI-SO 13-18 UHR
BIS 24. MÄRZ

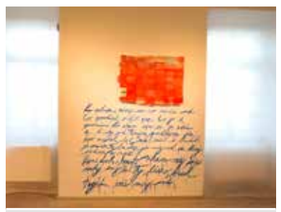

Radoslav Bigoš – Don't say anything about us

Die Ausstellung zeigt einzigartige Gemälde von Radoslav Bigoš aus den Jahren 2006-2018. Radoslav Bigoš (1987), Träger des Preises Young Czechoslovak Artist 2016, ist ein junger bildender Künstler mit einem klaren und unverwechselbaren künstlerischen Ausdruck. Er gehört zu den Spitzenkünstlern der kommenden Künstlergeneration. Die Ausstellung wurde von der Alšova jihočeská galerie vorbereitet.

GALERIE MARIÁNSKÁ
ČESKÉ BUDĚJOVICE (CZ)
BIS 31. MÄRZ

Silvia Girmalová – Die Anderen

Die Tage der slowakischen Kultur 2019 präsentieren ein fotografisches Projekt von Silvia Girmalová (*1992), Studentin der Akademie der bildenden Künste in Bratislava. Das Projekt stellt das Ergebnis einer zweijährigen Untersuchung des Lebens von Kindern und Jugendlichen in Umerziehungslagern in der Slowakei vor, die die Rolle der Familie ersetzen. Ihr soziales Dokument fokussiert auf ihren Alltag in einer schwierigen Lebensphase.

HAUS DER KULTUR METROPOL – GALERIE NAHOŘE
ČESKÉ BUDĚJOVICE (CZ)
BIS 15.MÄRZ

Cornelia Hinkel „Feuerspur"

"Die Stücke, die eine Künstlerin schafft, sind ihre Lebensspuren, ihre grundlegenden Formen und grundsätzlichen Gedanken, um die sich der Verlauf ihres Gestaltens dreht." Diesen Gedanken von Frau Hinkel nachzuspüren, die Kunst mit dem Schwerpunkt Glas und Keramik studiert hat, bietet die Ausstellung eine gute Gelegenheit. Verschiedene Objektgruppen aus unterschiedlichsten Formen spiegeln die große Bandbreite ihres gestalterischen Schaffens wieder. Gut zu sehen: nicht immer gradlinig verlaufen die künstlerischen Lebensspuren von Frau Hinkel. Vielmehr gibt es von Zeit zu Zeit Momente des Innehaltens, des sich Besinnens, des Umbruchs, des Neubeginns in der Entwicklung ihres gestalterischen Weges. Das Spektrum ihrer Arbeiten reicht von strengen Formen über antiken Göttinnen ähnelnde Flügelwesen bis hin zu verspielten keramischen Objekten.

STÄDT. GALERIE
STADTPLATZ 3 BAD GRIESBACH
MO-DO 8.30-12.00 UHR,
MO U. DO 14-16 UHR U.
SO 14.4. 13-16 UHR
(DIE KÜNSTLERIN IST ANWESEND)
GESCHLOSSEN: 23.-26. APRIL
ERÖFFNUNG: DO 14. MÄRZ 19.30 UHR
BIS 10. MAI

Robert Moser: Farbraum

In der Ausstellung thematisiert Robert Moser einerseits den Raum, in dem die Bilder präsentiert werden, und zum anderen die aus Farbe und Form generierten räumlichen Strukturen in den Bildern selbst. Der 2017 und 2018 entstandene Bilderzyklus, welcher in der Galerie Forum gezeigt wird, hängt aufs engste mit Robert Mosers Installation „Zum Himmel erhoben" in der At-Home-Gallery Šamorín von 2016 zusammen. Die Bilder verstehen sich als Weiterführung von malerischen Konzepten, welche Robert Moser bei der Herstellung von „Zum Himmel erhoben" entwickelt hat: Ganz ähnlich wie schon bei den großen Farbflächen der Šamoríner Installation geht es auch nun um die Verfeinerung von Farbabstufungen und außerdem noch um das Erproben bestimmter räumlicher Wirkungen durch markante, mit starker persönlicher Handschrift über die Farbfelder gelegte, imaginäre Räume erzeugende Linien. Auf diese Weise werden malerische Elemente mit dem Raum verknüpft.

GALERIE FORUM
STADTPLATZ 8 / TRAUNGASSE WELS
MI-FR 16-19 SA 10-12 UHR
ERÖFFNUNG: MI 6.3. 19 UHR
BIS 30. MÄRZ

30 Jahre Galerie am Stein

Otto Zitko – Neue Arbeiten

Die Galeristin Monika Perzl feiert heuer das 30jährige Bestehen ihrer Galerie am Stein. Die Auswahl der bislang ausgestellten Werke der international renommierten, wie auch der oft noch jungen Künstler wiederspiegelt ihren sehr persönlichen Zugang. Die erste Ausstellung in diesem Jahr findet in neuen Räumen statt. Die Galerie ist von Schärding in das Stift Reichersberg am Inn übersiedelt. Otto Zitko eröffnet mit neuen Werken die Ausstellungsreihe. Zitko wurde in Linz geboren und studierte an der Hochschule für Angewandte Kunst in Wien bei Herbert Tasquil und Peter Weibel. Seine Arbeit wurde mit dem Monsignore-Otto-Mauer-Preis (1996), dem Preis der Stadt Wien für bildende Kunst (2004) und dem Kulturpreis für bildende Kunst des Landes Oberösterreich (2017) ausgezeichnet. Von einer anfänglich expressiven Malerei, mit der er in den 1980er Jahren den „Neuen Wilden" zugeordnet wurde, löste er sich und entwickelte seinen unverwechselbaren Stil in der Beschäftigung mit der Zeichnung als malerischem Mittel. Aus gestischen Überlagerungen von Strichen entstehen bizarre, aus Spontaneität und Expression geschaffene, labyrinthische Werke, die Illusionsräume öffnen können. Die Liniennetze seiner Zeichnungen überträgt Zitko aber auf den architektonischen Realraum ihrer Umgebung als so genannte Allover-Raumzeichnungen, beispielsweise 2010 in der Ausstellung Me, Myself and I – Otto Zitko and Louise Bourgeois im internationalen Kunstzentrum Arnolfini in Bristol oder 2017 in einer Hauskapelle auf Rügen. Die Linie wird in Interaktion mit der Architektur somit zum autonomen Thema.

GALERIE AM STEIN
IM STIFT REICHERSBERG AM INN
ERÖFFNUNG 8.3. 19 UHR
BIS 20. MAI

Herbert Ploberger

Im Spannungsfeld zwischen bildender und angewandter Kunst

Der Maler Herbert Ploberger (Wels 1902 - München 1977) hat einen festen Platz in der Kunstgeschichte des 20. Jahrhunderts. Seine Stillleben und Selbstporträts haben ihn zu einem der bekanntesten österreichischen Vertreter der Neuen Sachlichkeit gemacht. Das Lebenswerk des vielseitigen Künstlers umspannt jedoch wesentlich mehr als die einzigartigen neusachlichen Werke, denn Ploberger war nicht nur bildender, sondern auch angewandter Künstler. Als Kostüm- und Bühnenbildner für Theater, Film und Fernsehen lebte er in Linz, Wien, Berlin, Hamburg und München. Seine Bühnen- und Kostümbilder, bisher praktisch unbekannt, werden in der Ausstellung in einer größeren Auswahl zu sehen sein, um Ploberger erstmals auch als angewandten Künstler zu würdigen. Als eigener Teil der Präsentation werden außerdem Plobergers Berliner Antikriegsbilder gezeigt, womit sich der Blick auf sein Gesamtwerk erschließt. Neben den bekannten neusachlichen Gemälden und Graphiken des Künstlers können in der Ausstellung erstmals mehrere erst in den letzten Jahren wiederentdeckte Gemälde präsentiert werden.

OÖ LANDESGALERIE
MUSEUMSTR. 14 LINZ
ERÖFFNUNG: MI 6.2. 19 IUHR
BIS 26. MAI

Weitere aktuelle Ausstellungen auf innside-passau.de

foam:idable – über:schäumend

Unter dem Titel/Wortspiel „foam:idable – über:schäumend" wird auf mehrere Aspekte des regionalen „Kult-Getränkes" Bier hingewiesen. „Foam" – also Schaum hört sich im Englischen gleich an und daraus lässt sich mit etwas Fantasie auch „formidable" heraushören. Das „Überschäumende" wiederum verweist auf Lebensfreude und Genuss, ebenfalls Aspekte, die man sowohl mit Kunst als auch mit der Region am Inn gut verbinden kann. Die 54 Künstlerinnen und Künstler aus Österreich, Deutschland und Italien nahmen viele dieser zahlreichen Assoziationen gerne auf und ihre Werke finden sich in einer großen Ausstellung. In Malerei, Grafik, Fotografie, Skulptur, Objekt und Installation werfen sie einen vielschichtigen und immer auch ironisch-kritischen Blick auf das Thema. (Bild: Alexander Daniloff |Tramonto)

KUNSTHAUS BURG OBERNBERG
FR-SO 14-18 UHR
3.-24. MÄRZ

Alfred Kubin und seine Zeichenfreunde

Mit einer großen Retrospektive feiert die Alfred Kubin Galerie in Wernstein den 60. Todestag des großen Meisters von Zwickledt. Mit einer Reihe von Arbeiten (Originale und Lithografien) sowie Artefakten und Tondokumenten wird des Künstlers gedacht, auch eine Vielzahl von Zeitgenossen und Zeichenfreunden sind mit ihren Arbeiten vertreten. Darunter sind Werke von Margret Bilger, Emmy Haesele, Wilhelm Schnabl, Paul Flora, Herbert Fladerer, Johanna Dorn, Leopold Birstinger, Georg Philipp Wörlen, Hans Fronius, Alois Beham und Oskar Kokoschka und anderen. Gleichzeitig feiert die Kubin Galerie, ihr 15jähriges Bestehen. Dr. Alois Beham, langjähriger Hausarzt und persönlicher Freund Kubins, hat zu Ehren des Grafikers die Galerie ins Leben gerufen. Aus der Zeit des Zusammenseins mit Kubins stammen viele grafische Arbeiten, welche meistens mit Kubin in dessen Arbeitszimmer in Zwickledt entstanden sind.

KUBINGALERIE
WERNSTEIN
ERÖFFNUNG: DO 21.3. 19 UHR
BIS 14. APRIL

Lisl Ponger

Professione: fotografa (Beruf: Fotografin), so lautet der Titel der Ausstellung, den die Künstlerin in Anlehnung an Michelangelo Antonionis Film Professione: reporter von 1975 gewählt hat. Die ausgebildete Fotografin arbeitet seit den frühen 1970er-Jahren als freischaffende Künstlerin mit Fotografie und Film und untersucht die seit dem 19. Jahrhundert wiederkehrenden Muster, die in ethnologischen Museen und in der Darstellung von fremden und vertrauten Kulturen sichtbar werden. Die Fotografie war das Medium, mit dem man sich ab Mitte des 19. Jahrhunderts die „neue" Welt – das Fremde – nach Hause geholt und sich gleichzeitig untergeordnet hat. In ihren inszenierten Fotoarbeiten wie „Teilnehmende Beobachterin" (2016) präsentiert die Künstlerin die Stereotypen, Rassismen und Blickkonstruktionen, die sich bis heute erhalten und fortgesetzt haben. Daneben sammelt Ponger für ihr eigenes fiktives Museum MuKul Objekte westlicher Alltagskultur oder Dinge aus touristischen Souvenirläden, die den Umgang mit fremden Kulturen belegen.

RUPERTINUM
WR. PHILHARMONIKERGASSE 9
SALZBURG
BIS 24. MÄRZ

Karl Flattenhutter – Sylvia Gnatz

Durch jahrelanges intensives Studium unterschiedlichster Materialien in seinem eigenen Atelier hat sich Karl Flattenhutter verschiedene Maltechniken selbst angeeignet. Diese setzt er je nach Motiv und Art des Bildes- Kunstwerkes, das er gerade in „Arbeit" hat, ein. So malt er Landschaften, Gefühle, Gedanken oder Situationen modern-abstrakt oder auch gegenständlich, auf verschiedenen Untergründen, z. B. auf Leinen und strukturierten Malgründen. Hier setzt er verschiedenste Techniken mit verschiedensten Materialien wie Acryl, Öl, Pastell, Ölpastell, Aquarell, Sand und Mischtechniken um. Sylvia Gnatz arbeitet in den Bereichen Zeichnung und Holz, Foto und Film, sowie neue Medien – digitale Kunst, „Kunst ist eine internationale Sprache, die keine Wörter und Buchstaben braucht," sagt die Künstlerin. Ihre Arbeiten waren bei zahlreichen Ausstellungen im In- und Ausland zu sehen.

STADTTURMGALERIE VILSHOFEN
DI-SO 14-17 UHR
ERÖFFNUNG: FR 1.3. 19 UHR
BIS 31. MÄRZ

Retro INNSIDE

Gastgeber-Ansturm für Rimini-Protokoll

Dr. Carsten Gerhard, künstlerischer Leiter der Festspiele Europäische Wochen Passau e.V. war überwältigt: mehr als 18 InteressentInnen aus dem Festspiel-Gebiet hatten sich zum Infoabend für das Rimini-Protokoll „Hausbesuch Europa" im EW-Büro eingefunden. Sie alle zeigten Interesse, bei dem außergewöhnlichen Projekt in die Rolle des sogenannten Gastgebers zu schlüpfen.

Zwei neue Ökostrom-Ladesäulen in Vilshofen

Die zwei neuen E-Ladesäulen an der Donaupromenade in Vilshofen sind ein Musterbeispiel an Nachhaltigkeit und Regionalität. Gebaut hat die Ladeboxen die Firma Sedlbauer aus Grafenau, getankt wird ausschließlich Strom aus regenerativen Energiequellen und abgerechnet wird nicht wie üblich nach Ladezeit sondern nach der tatsächlich geladenen Leistung. Das Tanken ohne Registrierung machte die EVG Perlesreut möglich.

Passauer Tourismus erreicht Rekordzahlen im Jahr 2018

Die Tourismuszahlen 2018 des Bayerischen Landesamts für Statistik liegen vor und weisen nicht nur für Bayern, sondern auch für die Stadt Passau Steigerungen bei den Gästeankünften und den Übernachtungszahlen aus. So wuchs im Vergleich zum Vorjahr die Zahl der Gästeankünfte in der Stadt Passau um 2,7 % auf 331.264. Die Zahl der Übernachtungen stieg um 5,5 % gegenüber dem Vorjahr auf 573.855. Erwähnenswert ist dabei, dass im Jahr 2018 in beinahe allen Monaten ein Übernachtungsrekord aufgestellt wurde. Die Bettenauslastung der 42 Passauer Beherbergungsbetriebe lag mit 55,2 % weit über dem bayerischen Durchschnitt.

Mein erstes Auto von der Sparkasse

7 BIG-Bobby-Cars und 13 BIG-Traktoren „rollen" in die Region. Auch wenn es noch etwas dauert, bis es ein größeres Fahrzeug gibt – die ersten Fahrten unterstützt die Sparkasse. Für jeden Abschluss eines Leasing- bzw. Mietkaufvertrages bei der Sparkasse Passau sollte ein rotes Bobby-Car bzw. für drei Abschlüsse ein roter BIG-Traktor von der „Deutsche Leasing" für eine gemeinnützige Einrichtung gespendet werden. Die Sparkasse Passau setzte diese Idee jetzt bereits zum dritten Mal um.

Einzigartig in Niederbayern – Sozialpsychiatrisches Zentrum Mainkofen wurde feierlich eingeweiht

Im Zuge der Neustrukturierung des Bezirksklinikums Mainkofen entstand ein Neubau für das bereits dortig ansässige Pflegeheim, das um die Abteilung „Übergangswohnen mit Tagesstruktur" mit 19 Plätzen erweitert wurde. Das Übergangswohnen ist konzipiert für erwachsene Menschen mit einer psychischen Erkrankung. Die Aufenthaltsdauer beträgt 18 – 24 Monate. Ziel ist es, im Rahmen einer strukturierten und beschützten Umgebung realisierbare Lebensperspektiven zu entwickeln, die hierfür notwendigen Ressourcen zu fördern und die individuellen Unterstützungsmaßnahmen einzuleiten.

Kulturbeirat bei OB Dupper

Anlässlich der Neuwahlen des Vorstands des Kulturbeirats für die Stadt Passau hat Oberbürgermeister Jürgen Dupper im Beisein von Kulturreferent Dr. Bernhard Forster dessen neuen Vorsitzenden Dr. Markus Eberhardt sowie die ebenfalls neu gewählte Stellvertreterin Yvonne Zehner zu einem Gesprächstermin im Amtszimmer eingeladen. In diesem Rahmen wurde über die zukünftige Zusammenarbeit des Beratergremiums mit dem städtischen Kulturreferat gesprochen.

IMPRESSUM

MÄRZ 2019

Herausgeber: Gerd Jakobi, Lambert (Guru) Kinateder †
Redaktion/V.i.S.d.P.: Gerd Jakobi, Claudia Saller
Anzeigen: Gerd Jakobi, Claudia Saller
Galerien/Arts: Kathrin Schubert
Kulturkalender: Kathrin Schubert
WOIDSIDE: Roswitha Prasser | Werbung & Kommunikation, Sachsenring 26, 94481 Grafenau | Tel.: 08552 3680, prasser@t-online.de
BOHEMSIDE: Ivana Bošinová | Stanislava Wróblová | Luboš Vojtech (CZ Budweis) | s.neradova@seznam.cz
Gestaltung: Atelier und Friends | Grafenau
Vertrieb: Eigenvertrieb
Fotos: G. Jakobi | C. Saller | Presse- und Agenturfotos
Druck: printed in Austria
Für alle Fehler und jede Menge Ärger: Special Guest MURPHY

INNSIDE erscheint monatlich. Erscheinungsdatum ist jeweils der 1. Freitag jeden Monats. Die Redaktion übernimmt für unverlangt eingesandte Manuskripte und Fotos keine Haftung. Jeder Autor ist für seine Artikel selbstverantwortlich Namentlich gekennzeichnete Beiträge geben nicht unbedingt die Meinung der Redaktion wieder. INNSIDE behält sich vor, eingesandte Texte zu kürzen und/oder nur auszugsweise zu veröffentlichen. Fotos, Beiträge und Werbeanzeigen im INNSIDE sind ausnahmslos urheberrechtlich geschützt. Jeder Nachdruck, auch auszugsweise, bedarf der ausdrücklichen schriftlichen Zustimmung durch den Verlag.

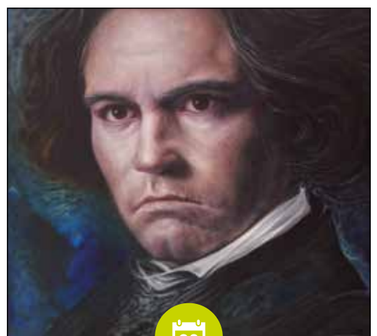

20

BEETHOVENS „GROSSE MUSIKALISCHE AKADEMIE"
20. JULI 2019
EUROPÄISCHE WOCHEN PASSAU

©Anne Worbes | „Ludwig van Beethoven" | 80x60 Öl auf Leinwand

INNSIDE
VERLAG & WERBEAGENTUR
FIRMIANSTRASSE 10 | 94032 PASSAU

ANZEIGE BUCHEN TEL.: 0851 320 - 01 MAIL: innside@t-online.de

NÄCHSTE AUSGABE

ERSCHEINT AM 29. MÄRZ 2019

REDAKTIONSSCHLUSS FÜR VERANSTALTUNGEN IST DER **15.03.2019**

ANZEIGE

DER NEUE RANGE ROVER EVOQUE

LAND ROVER
ABOVE & BEYOND

AB 6. APRIL 2019 BEI UNS.

Erleben Sie die beeindruckende Evolution unseres preisgekrönten Kompakt-SUVs und entdecken Sie den neuen Range Rover Evoque als einer der Ersten.

Autocenter Wimmer GmbH & Co. KG
Pionierstraße 1, 94036 Passau
Jürgen Greil Tel.: 0851-98877-21
Manuel Mader Tel.: 0851-98877-69

E-Mail: Geschaeftsleitung@wimmer.landrover-haendler.de

ANZEIGE

AOK
Die Gesundheitskasse.
BAYERN

Papa und ich toben uns jeden Mittwoch im Schwimmbad aus

Kindergesundheit liegt uns am Herzen! Über 300 000 Versicherte nehmen schon an unserem Kinder- und Jugendarztvertrag teil.

www.aok.de/bayern/kinderarztvertrag

Einfach nah. Meine AOK.