INNSIDE

REGIONALMAGAZIN FÜR OSTBAYERN, OBERÖSTERREICH UND BÖHMEN | IN DER MITTE EUROPAS

INNTERVIEW
ANNA ROSMUS
NEUES BUCH – SCHRECKLICH AKTUELL | S. 4

INNTERVIEW
ALEXANDER UND LORENZ MAIER
KOMMEN SEIT 100 JAHREN MIT ENERGIE | S. 8

WOIDSIDE | S. 34

BOHEMSIDE | S. 42

KUKA
DER KUNST-, KULTUR- UND VERANSTALTUNGSKALENDER
NOVEMBER 2019
S. 50

BYE MAXENE
9. NOVEMBER 2019
BRIGHT LIGHTS
RADIO-LOG CHARITY PARTY
© Stefan Mayerhofer

28. Jahrgang | Ausgabe 9 | November 2019

INNSIDE

ANZEIGE

Die schönsten Weihnachtsmärkte

www.fotolia.com | drubig-foto

Salzburg & Schloss Hellbrunn **28.-**
23.11./27.11./30.11./04.12.
07.12./11.12./14.12./18.12./21.12.

Salzburg Outlet Shopping **28.-**
23.11./27.11./30.11./04.12.
07.12./11.12./14.12./18.12./21.12.

Linz & Wels **28.-**
23.11./30.11./07.12.

Gmunden & Mondsee **29.-**
23.11./30.11./07.12./14.12.

Salzburg & St. Gilgen **28.-**
24.11./01.12./08.12.
15.12./22.12.

Gut Aiderbichl & Salzburg **38.-**
24.11./01.12./08.12.
15.12./22.12.

Wolfgangsee **28.-**
24.11./01.12./05.12./08.12.
12.12./15.12./19.12./22.12.

Mariazell **36.-**
24.11./08.12.

Altötting & Schloss Tüssling **33.-**
24.11./01.12./08.12./15.12.

Wien **36.-**
25.11./02.12./09.12.

Halsbach **29.-**
29.11./30.11./04.12./06.12.
07.12./11.12./13.12.

Graz **36.-**
30.11./04.12./11.12.

Innsbruck & Rattenberg **39.-**
30.11./14.12.

Kufstein & Kitzbühel **29.-**
30.11./07.12./14.12.

Nürnberg **33.-**
30.11./07.12./14.12./21.12.

Regensburg & Schloss Guteneck **36.-**
30.11./07.12./14.12.

Ingolstadt Village & Kuchlbauer's Bierwelt **29.-**
30.11./07.12./14.12./21.12.

Pilsen **33.-**
30.11./14.12.

Bad Tölz & Tegernsee **29.-**
30.11./07.12./14.12.

Berchtesgaden & Burg Hohenwerfen **36.-**
01.12./08.12.

Budweis & Krumau **36.-**
01.12./08.12./15.12./22.12.

Chiemsee **33.-**
01.12./08.12.

Prag **36.-**
02.12./07.12./09.12./16.12.

Burghausen & Halsbach **36.-**
14.12./15.12.

Unser Tipp zu Weihnachten:

Das beste Geschenk - ein Reisegutschein!

Wir haben viele weitere Reisen rund um Advent, Weihnachten und Silvester in unserem Programm!

Fordern Sie gleich kostenlos unsere aktuellen Kataloge an oder besuchen Sie uns auf eichberger-reisen.de!

eichberger reisen

Eichberger Reisen GmbH & Co. KG
Messestraße 6 | 94036 Passau
Tel. 0851 989 000 200 | Fax 0851 989 000 80
reise@eichberger-reisen.de | www.eichberger-reisen.de

INHALT

TITELTHEMEN

04 INNTERVIEW
Anna Rosmus

08 INNTERVIEW
Alexander und Lorenz Maier

34 WOIDSIDE

42 BOHEMSIDE

50 KUKA
DER KUNST-, KULTUR- UND VERANSTALTUNGSKALENDER
NOVEMBER 2019

58 ARTS
KÜNSTLERPORTRAIT
HILDE SEYBOTH
BILDHAUEREI – ZEICHNUNG – FOTOGRAFIE
„Vom Betrachter wünsche ich mir, dass meine Arbeiten Sie ansprechen, berühren und Ihre Phantasie anregen."

WEITERE THEMEN

12 AUSSTELLUNG EDUARD HAMM
14 ¡MUESTRA! FILMFESTIVAL
16 GESUNDHEIT
18 WIAF NIX WEG!
20 TH DEGGENDORF
21 UNI PASSAU
23 BENEFIZ
24 BRAUCHTUM
26 INNSIDE-INNTERN
27 RIED
28 PASSAU INNEN
30 ORTENBURG
31 LINZ
32 DONAUTAL & KLOSTERWINKEL
33 VILSHOFEN
44 EVENTS
50 KUKA
58 ARTS
64 BUCH/CD TIPPS
65 PEOPLE
66 RETRO

INTRO

NIE WIEDER!

In Zeiten von Brexit-Dramen, Syrienkrieg und Trump-Eskapaden kann es schnell geschehen, dass einschneidende Ereignisse im eigenen Land einfach so an einem vorüber gehen. Im Falle des versuchten Massakers an der jüdischen Gemeinde in Halle, das zwei Menschen das Leben kostete, darf und soll das nicht geschehen. Wenn sich nun im geschichtsträchtigen Monat November die Reichspogromnacht zum 82. Mal jährt, wird überall den Opfern des Naziterrors gedacht. Viele Veranstaltungen sind auch in unserer Region geplant. Es wäre gut, wenn nicht einfach nur der Pflicht zum Gedenken genüge getan würde, sondern gerade in diesen Zeiten ein Zeichen gesetzt wird, dass sich dieser Hass nicht wieder Bahn brechen darf. Rassismus, Fremdenhass und Unterdrückung der Freiheit gingen auch immer einher mit übersteigertem Nationalismus. Es ist nicht leicht, sich als damals noch nicht Geborener mit den Verbrechen, die in unserem Land begangen wurden, auseinanderzusetzen. Es gehört aber zum Deutschsein, sich zur Verantwortung zu bekennen, dass so etwas in unserem Land nie wieder geschehen darf. Wir haben in dieser Ausgabe einige Beiträge veröffentlicht, die sich mit den positiven Helden dieser Zeit beschäftigen, die Widerstand in unserer Region geleistet haben und ihn teilweise mit dem Leben bezahlten. Der prominente Passauer Politiker in der Weimarer Republik, Eduard Hamm, gehörte dazu, dem die Uni eine Ausstellung widmet und dessen Enkelin hofft und erwartet, dass der Tod ihres Großvaters doch noch aufgeklärt wird. Ebenso wie Pfarrer Engelmar Unzeitig, den sie den Engel von Dachau nannten. Der in Oberplan, dem Stiftergeburtsort, gegen die Nazis predigte und der in Dachau in die Seuchenbaracke ging. Dort starb er und wurde später seliggesprochen. Und auch das Schicksal der jüdischen Familie darf nicht vergessen werden, das die bekannte Passauer Historikerin Anna Rosmus in ihrem neuen Buch beschreibt, und die uns ein aufrüttelndes Interview gab. Wir hoffen, einen kleinen Beitrag leisten zu können, um dem Wiedererstarken der faschistoiden Tendenzen in der Welt und in unserem Land entgegenzutreten.

NATIONALISMUS IST KEINE ALTERNATIVE!

Jack Oy

INNTERVIEW

NEUES BUCH VON ANNA ROSMUS

SCHRECKLICH AKTUELL!

Seit fast 40 Jahren beschäftigt sich die Passauerin Anna Rosmus mit der Nazivergangenheit und war auch immer zugleich Warnerin vor neonazistischen Umtrieben. Leider hat sie bis heute zu tun und die letzten schockierenden Ereignisse von Halle zeigen, wie virulent der nazistische Terror auch heute noch sein kann. Wir haben aus Anlass des Erscheinens ihres neusten Buchs ein Gespräch mit der bekannten Autorin geführt.

Dein neues Buch hat den Titel „Geliebt, gejagt und fast vergessen" und handelt von einer jüdischen Familie aus Vilshofen. Warum hat dich gerade dieses Schicksal so interessiert?
Obwohl es mittlerweile eine geradezu unübersehbare Fülle an Veröffentlichungen über die NS-Zeit gibt, machen sich noch immer recht wenige Menschen einen wirklichen Begriff davon, was es bedeutete, in einer sogenannten "privilegierten Mischehe" zu leben. Wenige können sich auch vorstellen, wieviel Mut, Beharrlichkeit und Kreativität erforderlich war, um zu überleben. Und das nicht nur von unmittelbar Betroffenen. Ohne den ganz persönlichen Einsatz wirklich guter Freunde, Verwandter, Angestellter wie auch vollkommen Fremder hätten die Allermeisten, auch relativ Begüterten, kaum eine Chance gehabt. Am Beispiel der Familie Schnabelmaier wird doch zumindest Vieles - wenn auch mitunter erschreckend - nachvollziehbar.

ICH ZEICHNE EIN BILD DER DAMALIGEN ZEIT

Du hast in den vergangenen Jahren immer wieder über jüdische Familien aus Bayern, die in der Nazizeit nach Amerika emigriert sind, geschrieben. Woher kommen die Anregungen und Informationen über diese Schicksale?
Es handelt sich um Menschen, deren Schicksal mich schon vor Jahrzehnten besonders berührt hat. Um Menschen, die mir mitunter recht offen geschildert haben, wie das alles aus ihrer persönlichen Sicht verlief, was sie besonders verletzte, bewegte und beeindruckte. Wenn allerdings streckenweise schriftliche Quellen fehlen, keine (guten) Bilder ausfindig zu machen sind oder Widersprüche auftauchen, ist es mitunter nahezu unmöglich, eine GUTE Geschichte zu erzählen bzw. diese auch zu dokumentieren. In den letzten Jahren stellten mir nicht nur Verwandte längst Verstorbener weitere persönliche Unterlagen zur Verfügung, sondern auch die Digitalisierung längst vorhandener Materialien an verschiedenen Archiven half, Lücken zu schließen. Die Möglichkeit, immer mehr Bilder als Anhang per Email an immer mehr Betroffene und Zeitzeugen zu verschicken und auch kleine Kommentare zu vernetzen, half bei der Identifizierung vieler Details. Wenn dann wie bei einem Puzzle ein weitgehend geschlossenes, detailliertes "Bild" entsteht, freut es mich unendlich, und ich denke, dass es anderen beim Blättern dann ähnlich gehen könnte.

Du lebst seit 25 Jahren in den USA. Wie geht es dir mit den Veränderungen in der amerikanischen Gesellschaft. Und wie geht es dir selbst?
Ich bin 1994 vor allem zum Recherchieren hierhergekommen. Dass ich bis heute immer weiteres Material finde, und dass immer wieder Menschen mich dabei unterstützen, war nicht anzunehmen. Es freut mich aber außerordentlich. Was ich eher nebenbei über die USA lerne, ist nicht immer erfreulich; mitunter ist es arg peinlich oder gar entsetzlich. Aber das ist auch in Europa der Fall. Je länger ich hier lebe, desto klarer wird allerdings, wie sehr ich doch ALLES aus europäischer, wenn nicht aus deutscher Sicht beobachte und auch werte. "You can take the girl out of Europe, but you can't take Europe out of the girl", sagte mir mal jemand. Ich meine, er hatte Recht.

VERHÄLTNIS ZUR STADT PASSAU IST RATIONAL

Die Zeiten des „Schrecklichen Mädchens" aus Passau sind nun auch schon einige Jahre her. Wie ist dein Verhältnis zu deiner Heimatstadt heute?
Recht rational. Wenn ich z.B. vom Stadtarchiv Material brauche, frage ich an, und in aller Regel bekomme ich es auch, sogar prompt und recht freundlich. Wenn ich Besuche mit Überlebenden oder deren Nachkommen plane, frage ich an, ob Einzelne oder Organisationen an einer evtl. Zusammenarbeit oder an einem gemeinsamen Programm Interesse haben. Mitunter ist das mittlerweile auch tatsächlich der Fall.

DIE HEUTIGE AUSGRENZUNG VON MENSCHEN IST ALARMIEREND

In Deutschland ist, wie das aktuelle Attentat von Halle zeigt, die Hydra des Nationalismus und des Neonazismus wieder aufgestanden. Was wäre in dieser Situation das Wichtigste, das deiner Meinung nach geschehen muss, um dieser erneuten braunen Gefahr zu begegnen?
Ein - möglichst direkter - Bezug zu den Opfern muss immer wieder (neu) hergestellt werden. Jüngere Menschen, die heute in einem weitestgehend sicheren, wohlhabenden Europa aufwachsen, können sich nicht "von Haus aus" vorstellen, was es bedeutet, in drastischer Armut zu leben, im Alltag von Drogenkartellen umgeben zu sein oder in bürgerkriegsähnlichen Verhältnissen tagaus, tagein ums Überleben kämpfen zu müssen. Ältere Menschen verdrängen mitunter gerne Aspekte, die sie z.B. selber im 2. Weltkrieg oder kurz danach durchlebt haben.

Gerade die willkürliche, stufenweise Ausgrenzung und Entrechtung von Menschen ist alarmierend, und die Gewaltbereitschaft nimmt wieder zu. Ich denke, dass es auch deshalb besonders wichtig ist, sich "Geschichten" wie die der Schnabelmaiers etwas genauer vor Augen zu halten. Sich das GANZE Schicksal einer recht "normalen" einheimischen Familie einmal "hautnah" vor Augen zu halten, hilft bestimmt auch, sich besser in andere, ähnliche "Fälle" aus anderen Gegenden hineinzuversetzen. Wer sich Verhaltensmuster aus der jüngeren "eigenen" Vergangenheit erliest oder erklärt bekommt, erkennt diese auch schneller wieder, wenn solche aktuell auftauchen. Mancher Zusammenhang kommt einem dann doch bekannt vor, der sonst vermutlich an einem "vorbei" ginge. Es macht hellhörig, und das ist erforderlich, wenn man Übles RECHTZEITIG eindämmen möchte, um noch Schlimmeres zu verhindern. Auch ganz konkrete, kleine Beispiele zu kennen, wie jemandem selbst in ganz verheerenden, nahezu aussichtslosen Situationen tatsächlich erfolgreich geholfen wurde, kann durchaus mehr Menschen ermuntern, selber einzugreifen, wenn Dritte auf solche Hilfe dringend angewiesen sind. Lektionen in Zivilcourage sind leider kein Luxus. Sie sind notwendig, und sie müssen schrittweise erlernt werden.

Auch dir möchte ich die INNSIDE-Frage stellen: Gibt es einen Fluss in deinem Leben, mit dem du dich besonders identifizieren kannst?
Das ist noch immer die Donau ;-)

WEITER GEHTS AUF SEITE 6

Naši přátelé z České republiky mají možnost přečíst si rozhovor v českém znění on line na naší domovské stránce.

JEDNODUŠE NASKENUJTE QR KÓD

Unsere Freunde aus Böhmen haben die Möglichkeit, das Interview in tschechischer Übersetzung online auf unserer Homepage zu lesen.

EINFACH QR-CODE SCANNEN

EIN KURZER ABRISS

Es geht vor allem um das Leben in einer "privilegierten" Mischehe: Hilde, eine Wiener Jüdin, war dreimal verheiratet, zuletzt mit einem kath. Arzt im niederbayerischen Vilshofen. Dr. Hess, ihr Sohn aus erster Ehe (mit einem jüdischen Münchner Viehhändler) wanderte als jüdischer Jurist nach New York aus, wo er die kath. Auswandererinstitution leitete – bis er mit General Eisenhower nach Nürnberg zurückkehrte. "Hasi", ihre Tochter aus der Ehe mit einem ungarischen Adeligen, der sich in Nizza erschoss, nachdem er seinen Reichtum in einem Kasino verspielte, wanderte als katholische Magyarin nach Kanada aus, wo sie als Fremdsprachenkorrespondentin arbeitete - bis sie als Erbin eines Landgutes nach Bayern zurückkehrte. Dr. Schnabelmaier, der deutsche, katholische Sohn aus dritter Ehe, wurde von Angestellten, Freunden und Verwandten allerheimlichst "weggeschafft" und überlebte - wie seine Eltern - zumeist im Münchner "Untergrund". US-Filmaufnahmen zeigen alle beim Wiedersehen im Mai 1945.

VITA ANNA ROSMUS

WIR DANKEN DIR FÜR DAS GESPRÄCH!

Anna Rosmus wurde 1960 als Tochter des katholischen Schulleiters Georg Rosmus und einer Religionslehrerin in Passau geboren. Anlässlich eines Aufsatzwettbewerbs (Alltag im Nationalsozialismus. Vom Ende der Weimarer Republik bis zum Zweiten Weltkrieg) befasste sich Rosmus 1980 als 20-jährige Abiturientin mit der Rolle Passaus im Dritten Reich sowie mit dem Schicksal der Passauer Juden. Sie habe, wie sie 2015 schrieb, nach Akten von aktivem und passivem Widerstand gesucht und dabei Belege systematischer Gleichschaltung und radikaler Ausschaltung gefunden.

Bei ihren Nachforschungen stieß sie auf einige Widerstände. Drei Jahre lang wurde ihr der Zugang zum Stadtarchiv Passau verweigert, bis sie sich die Akteneinsicht vor Gericht erstritt. Dabei kam zum Vorschein, dass zahlreiche führende Passauer Persönlichkeiten aktive Nationalsozialisten waren, was jedoch in anderen deutschen Städten wenig anders war. Die Ergebnisse ihrer Recherchen fasste Rosmus 1983 in ihrem Buch Widerstand und Verfolgung am Beispiel Passaus 1933-1939 zusammen.

Ihre intensiven Nachforschungen führten zu heftigen Anfeindungen mit vielen Passauern, zu Telefonterror, Entführungs- und Morddrohungen. Die „Nestbeschmutzerin", wie Rosmus mittlerweile auch genannt wurde, stand zeitweise sogar unter Polizeischutz. All dies veranlasste Rosmus dazu, Passau im August 1994 zu verlassen und in die USA zu emigrieren. Dort lebt sie heute nahe Chesapeake Bay in Maryland. Seit ihren schriftstellerischen Anfängen in Passau konzentriert Rosmus ihre Forschungsarbeit auf die Zeit des Nationalsozialismus. Sie hat mehrere Bücher und zahlreiche Veröffentlichungen für wissenschaftliche Institutionen, Zeitschriften und Zeitungen publiziert.

Quelle: Wikipedia

ANZEIGE

GENUSSWERKSTATT WENZEL

PROGRAMM

MOTTO-MENÜ IM SCHÖNBACHER GEWÖLBE "ZIRBE"
SA | 9. Nov. 2019

VERKAUFSAUSSTELLUNG IN DER SCHÖNBACHER TENNE
Zirbenobjekte, Zirbenschreinerarbeiten, Zirbenheilmittel, Zirbengetränke und -speisen
7. - 30. Nov. 2019 | 13 - 19 Uhr | DI + MI geschlossen

OPALVERKAUFSAUSSTELLUNG
Australische Opale, Opalschmuck in Gold und Silber, Opale Black & White, Edelopale, Opalketten und Objekte
bis MO | 9. Dez. 2019 | 13 - 19 Uhr

DER WEG ZUM REGENBOGEN
SO | 8. Dez. 2019 | 14.30 Uhr | das erste Halbtagesseminar ist kostenlos | Anmeldung erforderlich unter 0049 171 8124545 oder info@wenzel-schmuckwerkstatt.at

KONTAKT: 0043 680 1515494 oder info@wenzel-fotowerkstatt.at

ANZEIGE

Wir machen Betten für die besten Hotels der Welt...

...am liebsten für Sie

Mühldorfer
WIR MACHEN BETTEN SEIT 1920

Fabrikation: Haidmühle, T. 08556 96000, Passau: Heilig-Geist-Gasse 9, T. 0851 33361
Webshop: www.muehldorfer.com

ANZEIGE

DIE **RADIO-LOG** CHARITY PARTY

Bright Lights Small City

Bye Maxene | Swingin' 40ies
Dj Funky Claude | Funk & Soul

Frieder Kahlert | Maskentheater
Ursula Geef | Luftartistik

Casino | Gewinnen für Charity
Eiskunst | Live Eis-Bildhauerei

Free Snacks | Juli Vesper, Proli Café
Free Drinks | so lange der Vorrat reicht

RADIO LOG | BAYERISCHE KREBSGESELLSCHAFT

09.11.2019
19:00 Uhr
Redoutensäle
Passau

Eintritt: 10,- €
Bis 14 Jahre Eintritt frei.
Alle Einnahmen zugunsten der Bayerischen Krebsgesellschaft

Mehr Infos unter: **brightlights.radio-log.de**

ALEXANDER MAIER UND LORENZ MAIER

Die Fragen stellte Claudia Saller

SEIT 100 JAHREN VERSORGT MAIERKORDULETSCH ALS KLIMANEUTRALES UNTERNEHMEN DIE REGION BEREITS IN DER VIERTEN GENERATION MIT STROM, WÄRME UND MOBILITÄT

Wir sprachen mit dem Geschäftsführenden Gesellschafter ALEXANDER MAIER sowie dem Geschäftsführer LORENZ MAIER über den Klimawandel, alternative Antriebe, neue Technologien und Konzepte sowie einen innovativen und nachhaltigen Weg in die Zukunft.

Ihr in Vilshofen an der Donau ansässiger Betrieb blickt mittlerweile auf eine 100-jährige Firmengeschichte zurück. Welche Ereignisse waren prägend für das Unternehmen Maier Korduletsch?

ALEXANDER MAIER: In erster Linie haben die Generationenwechsel, wir befinden uns momentan beim 3. Wechsel in die 4. Generation, das Unternehmen MaierKorduletsch geprägt. Alle Generationenwechsel fanden innerhalb der Familie Maier statt und alle sind gelungen.

Ein weiteres prägendes Ereignis war eine Fusion im Jahr 2002. Die Maier Mineralöle GmbH und die Fritz Korduletsch GmbH führten ihre Produkte und Leistungen unter einem Dach zusammen. Seit 2003 befindet sich das Unternehmen zu 100 % im Besitz der Familie Maier.

Ein Meilenstein in unserer Firmengeschichte ist sicherlich auch der in diesem Jahr vollzogene Umzug in eine neue Firmenzentrale oder die Inbetriebnahme unseres neuen klimaneutralen Schmierstofflagers im Jahr 2017 und des Logistikzentrums im Jahr 2018 in Pleinting.

Ein Ereignis, auf das wir keinen Einfluss hatten, das die Firma jedoch sehr geprägt hat, war die Einführung der sogenannten Ökosteuer von Rot/Grün vor 20 Jahren, die den Treibstoff in der Bundesrepublik im Gegensatz zum benachbarten Ausland erheblich verteuerte und damit den Tanktourismus vorantrieb. Viele Mitbewerber konnten dies nicht kompensieren und sind vom Markt verschwunden, was für den Kunden eine geringere Auswahlmöglichkeit zur Folge hat, d. h. der Markt wurde dadurch geschwächt. Gleichzeitig ist der CO_2-Ausstoß durch die zusätzlichen Tankfahrten nach Österreich angestiegen.

Sie bezeichnen sich selbst als „Klimaneutrales Unternehmen". Können Sie uns kurz erklären, wie ein Energielieferant nachhaltig und klimafreundlich handeln kann?

ALEXANDER MAIER: Als Unternehmen handeln wir klimaneutral. Die Ressourcen, die wir einsetzen, LKWs, Gebäude usw. stellen wir klimaneutral. Für jedes Kilogramm CO_2, das wir ausstoßen, kaufen wir Klimazertifikate. Der Erlös aus diesen „Verschmutzungsrechten" fließt in Projekte, mit denen effizient CO_2 vermieden wird, zum Beispiel die Errichtung von Wasserkraftwerken oder Windrädern, vordergründig in Entwicklungsländern.

LORENZ MAIER: Das klimaneutrale Handeln durch den Kauf von Klimazertifikaten ist ein ähnlicher Ansatz, wie er jetzt politisch mit dem Emissionshandel diskutiert wird. Nicht nur wir als Unternehmen handeln so klimaneutral, wir bieten auch unseren Kunden an, ihren durch die Brennstoffe verursachten CO_2-Ausstoß freiwillig zu kompensieren. Leider ist die Bereitschaft dazu nur sehr gering und liegt im einstelligen Prozentbereich.

Des Weiteren bieten wir qualitativ hochwertige und somit effiziente sowie additivierte Brennstoffe an. Auch arbeiten wir mit Partnern zusammen, die eine sehr engagierte Produktentwicklung betreiben, wie z. B. im Bereich des verflüssigten Erdgases oder beim Wasserstoff.

ALEXANDER MAIER: Ein weiteres Gebiet, auf dem wir nachhaltig und klimafreundlich handeln, ist die Einführung des Mehrwegsystems für Schmierstoffe vor fast 25 Jahren. Das von uns entwickelte OILTAINER SYSTEM®, ein mit dem Blauen Engel ausgezeichnetes Mehrwegfass, vermeidet jedes Jahr 50 Tonnen an Problemmüll und Restmengen bei der Schmierstoffbewirtschaftung.

Mit Greta Thunberg geht eine ganze Generation auf die Straße, um eine konsequente Klimapolitik zu fordern. Welche Parole würde auf Ihrem Schild bei einer Freitags-Demo stehen?

LORENZ MAIER: Diese Bewegung gibt meines Erachtens die richtigen Impulse vor, die Politik darf sich dadurch aber nicht zu Kurzschlussreaktionen hinreißen lassen, der Ansatz muss technologieoffen bleiben und wirtschaftlich tragbar sein. Auf meinem Schild steht deshalb: „Klimaschutz mit Technologieoffenheit".

ALEXANDER MAIER: Politische Änderungen zu fordern ist leicht, aber die Frage ist, ob wir das Klima schützen können, ohne etwas an unserem Lebensstil zu verändern. Im Moment wird durch technische Lösungen versucht, die Emissionen zu verringern, aber solange nicht jeder einzelne bei sich anfängt und die Verantwortung trägt, wird das nicht gelingen. Deshalb lautet meine Parole: „Ich fordere keine Klimapolitik sondern ein kollektiv-nachhaltiges Verhalten".

Ihr Unternehmen betreibt ca. 40 Tankstellen in der Region, wollen Sie diese in Zukunft noch ausbauen oder erweitern Sie Ihr Portfolio um E-Zapfsäulen oder gar Wasserstoff-Tankstellen?

LORENZ MAIER: Bei den E-Zapfsäulen muss die Infrastruktur mit Schnellladesäulen ausgebaut werden. Da die Bereitstellung der dafür benötigten Energie durch den Netzbetreiber sehr aufwändig ist, mit eigenen Trafos usw., sind die Investitionssummen enorm hoch. Als erste Tankstelle rüsten wir derzeit eine Tankstelle in München mit einer Schnellladesäule auf, jedoch möchten wir das eher als Prestigeprojekt bezeichnen. Solange es nicht genügend Fahrzeuge gibt, die hier überhaupt tanken können, ist das nicht wirtschaftlich zu betreiben. Zudem ist aktuell nur ein kleiner Teil der E-Fahrzeuge überhaupt dafür geeignet, an einer Schnellladesäule aufzuladen.

ALEXANDER MAIER: Die Politik in Deutschland legt meist nicht nur das Ziel fest, sondern auch den Weg dahin. Bei dem Thema „Alternative Antriebe" wurde der Weg über batterieelektrische Antriebe definiert. Wir vertreten den Standpunkt, dass man den Weg technologieoffen gehen muss und einen Wettbewerb zwischen den verschiedensten Technologien zulassen muss. Nur so werden wir zeitnah eine Lösung haben, die sich global durchsetzen wird, weil sie die beste ist.

WEITER GEHTS AUF SEITE 10 →

WIR DANKEN IHNEN FÜR DAS GESPRÄCH!

INNSIDE sprach mit Lorenz und Alexander Maier über den Klimawandel, alternative Antriebe, neue Technologien und Konzepte sowie einen innovativen und nachhaltigen Weg in die Zukunft.

LORENZ MAIER: Die Entwicklung von Brennstoffzellen für einen Wasserstoff-Antrieb steht im Gegensatz zur Entwicklung von Akkus noch ziemlich am Anfang, bietet aber nach Expertenmeinung ein hohes Potential. Aber egal, von welchen alternativen Antrieben wir sprechen, solange man die ursprüngliche Energieerzeugung nicht zu 100 Prozent neutral stellt, wird das Klima auf diesem Planeten belastet.

ALEXANDER MAIER: Was man aber bei der ganzen Diskussion um E- oder Wasserstoffantriebe nicht außer Acht lassen darf, sind E-Fuels, synthetische Kraftstoffe, die mittels Strom aus Wasser und CO2 hergestellt werden. Wird das CO2 aus der Atmosphäre entnommen und verwendet man zur Herstellung Strom aus regenerativen Quellen, können Verbrennungsmotoren damit klimaneutral angetrieben werden. Der ganz große Vorteil dabei: die vorhandene Infrastruktur kann dafür ohne zusätzlichen Aufwand genutzt werden. Was für eine rentable Vermarktung Voraussetzung ist, ist eine großtechnische Produktion und die Anpassung des Steuersatzes.

Stellen Sie sich vor, Sie wären Bundesverkehrsminister, wie würden Sie die geforderte Senkung des Treibhausgas-Ausstoßes realisieren?

ALEXANDER MAIER: Drei Dinge: Erstens würde ich den Wettbewerb unter den verschiedensten Technologien fördern, statt nur auf ein Pferd zu setzten. Zweitens würde ich die konsequente Verlagerung des Güterverkehrs auf die Schiene fordern und drittens würde ich ein Tempolimit auf Autobahnen einführen, ein kostenloses Mittel, um unmittelbar CO2 einzusparen.

LORENZ MAIER: Ich würde auf jeden Fall den Gleisausbau und den Ausbau des Öffentlichen Personennahverkehrs vorantreiben, und vor allem, wenn ich ein Verkehrsminister aus der Region wäre, würde ich den zweigleisigen Ausbau zwischen Landshut und Plattling vorantreiben.

Die Große Koalition legt ein Klimaprogramm vor, das die Einhaltung der Klimaziele bis 2030 sicherstellen soll. Darin enthalten ist ein CO2-Preis im Energie-, Gebäude und Verkehrssektor sowie ein Verbot des Einbaus neuer Ölheizungen ab dem Jahr 2026, sofern "eine klimafreundlichere Wärmeerzeugung möglich ist". Wie ist Ihre Meinung dazu?

ALEXANDER MAIER: Die Bundesregierung hat angekündigt, dass Öl-Brennwertkessel weiterhin erlaubt sein sollen, wenn sie gemeinsam mit Solarthermie oder einer Wärmepumpe betrieben werden. Das ist vernünftig, da nicht überall die Möglichkeit besteht, auf klimaneutrale Lösungen umzusteigen. Eine gute Alternative sind hier auch Holzpellets, jedenfalls besser als Erdgas, welches ja auch fossil ist.Die Milliarden aus der Lkw-Maut müssen zur Finanzierung umweltfreundlichen Verkehrs also vor allem der Schiene freigegeben werden und nicht nur in den Bau von Autobahnen investiert werden. Dafür brauchen wir eine Änderung des Bundesfernstraßenmautgesetzes, ansonsten ist der CO2-Aufschlag bei der Lkw-Maut Pseudo-Klimaschutz.

LORENZ MAIER: Gerade bei der Wärmeerzeugung muss man sich beinahe jeden Einzelfall genau ansehen, da sind pauschale Aussagen oder sogar Verbote bestimmter Technologien nicht zielführend. Die Effizienz von modernen Brennwertheizungen ist (theoretisch >100%) viel höher als bei jeder anderen Nutzung von fossilen Energieträgern. Es gibt keinen anderen Anwendungsbereich (z.B. Verkehr, Stromerzeugung) wo man eine annähernd effiziente Nutzung der eingesetzten Energie (flüssige Energieträger, Gas) erreicht. Entscheidend ist, bei der Stromerzeugung ambitionierte Ziele vorzugeben, denn wenn 2030 auch noch 35% der Stromerzeugung von fossilen Energieträgern stammen, ist das immer noch zu viel, verglichen mit anderen europäischen Ländern. Bis dahin helfen uns beispielsweise Elektroautos oder Wärmepumpen nicht ausreichend, den CO2 Ausstoß in Deutschland zu senken.

Sie wurden vor kurzem von ExxonMobil als bester Schmierstoffhändler Europas 2018 ausgezeichnet. Welchen Stellenwert haben solche Auszeichnungen für ein Vilshofener Familienunternehmen?

LORENZ MAIER: Wir sind schon stolz über diese Auszeichnung eines weltweit agierenden und führenden Unternehmens, zeugt sie doch von der qualitativ hochwertigen Arbeit unseres Teams. Sie ist Bestätigung und gleichzeitig ist sie auch Ansporn.

Blicken wir in die Zukunft, wo sehen Sie in 30 Jahren unsere Gesellschaft, unsere Region und Ihr Unternehmen?

ALEXANDER MAIER: Ich wäre schon froh, wenn ich wüsste, was in 10 Jahren ist, wenn man bedenkt, dass vor gerade mal dieser Zeit das erste iPhone auf den Markt kam und man die digitale Entwicklung seither betrachtet. Aber ich kann sagen, was ich mir wünsche: Ich hoffe, dass die zunehmende Spaltung der Gesellschaft aufgehalten wird zwischen arm und reich, gebildet und weniger gebildet, vermeintlich gut und vermeintlich schlecht. Wir haben gemeinsam etwas zu bewahren und sollten einen gemeinsamen Nenner finden. Für unser Unternehmen hoffe ich, dass wir in den nächsten Jahren einen Kurs finden, wie wir durch eine Anpassung unseres Geschäftsmodells weiterhin die Verantwortung für unsere Mitarbeiter wahrnehmen können.

Wie immer, am Ende eines jeden Innterviews, unsere Flussfrage: In welchem Fluss erkennen Sie sich wieder und wieso?

ALEXANDER MAIER: Die Isar, sie ist am Anfang so klar und wild und wird am Ende immer ruhiger, bis sie sich in die Donau ergießt und vergeht.

LORENZ MAIER: Der Sankt-Lorenz-Strom in Kanada, weil er meinen Namen trägt.

Die Geschäftsführung des Energiedienstleisters MaierKorduletsch
v. l. Johann Berger, Lorenz Maier und Alexander Maier

ANZEIGE

Erleben Sie Fahrspaß der nächsten Generation: Der neue Hyundai KONA Hybrid begeistert mit unverwechselbarem Design und fortschrittlicher Hybrid-Technologie. Weniger Verbrauch und reduzierte CO_2-Emission im Vergleich zu herkömmlichen Antrieben sind jetzt auch deutlich günstiger: profitieren Sie jetzt von Ihrer Hybrid Deal Prämie!

Hyundai KONA Trend Hybrid 1.6 GDI Hybrid, Doppelkupplungsgetriebe, 104 kW (141 PS)

Unser bisheriger Preis:	27.890 EUR
abzgl. Hybrid Deal Prämie[1]:	- 3.100 EUR
Aktionspreis jetzt:	**24.790 EUR**

Autohaus Platzer & Wimmer GmbH
Goldener Steig 40, 94116 Hutthurm
www.platzer-wimmer.hyundai.de
08505/9000-0
info@platzer-wimmer.de

HYUNDAI

Hyundai KONA Trend Hybrid 1.6 GDI Hybrid, Doppelkupplungsgetriebe, 104 kW (141 PS): Kraftstoffverbrauch in l/100 km kombiniert: 4,3; CO_2-Emissionen in g/km kombiniert: 99; CO_2-Effizienzklasse: A+. Die angegebenen Verbrauchs- und CO_2-Emissionswerte wurden nach dem vorgeschriebenen WLTP-Messverfahren ermittelt und in NEFZ-Werte umgerechnet.

Alle Fahrzeugabbildungen können aufpreispflichtige Sonderausstattungen enthalten.
[1] Hybrid Deal Prämien-Angebot gültig bis 31.12.2019. Nicht kombinierbar mit anderen Prämien. Außerhalb der gesetzlichen Öffnungszeiten keine Beratung, kein Verkauf und keine Probefahrt.

5 Jahre Garantie ohne Kilometerlimit*
8 Jahre Batterie Garantie**

* Ohne Aufpreis und ohne Kilometerlimit: die Hyundai Herstellergarantie mit 5 Jahren Fahrzeuggarantie (3 Jahre für Car Audio inkl. Navigation bzw. Multimedia), 5 Jahren Lackgarantie, 5 kostenlose Sicherheits-Checks in den ersten 5 Jahren gemäß Hyundai Sicherheits- Check-Heft. ** Ohne Aufpreis: 8 Jahre oder bis zu 200.000 km Garantie für die Hochvolt-Batterie, je nachdem, was zuerst eintritt (2 Jahre für die Starter- Batterie ohne Kilometerlimit), sowie 8 Jahren Mobilitätsgarantie mit kostenlosem Pannen- und Abschleppdienst (gemäß den jeweiligen Bedingungen im Garantie- und Serviceheft). Für Taxis und Mietwagen gelten generell abweichende Regelungen.

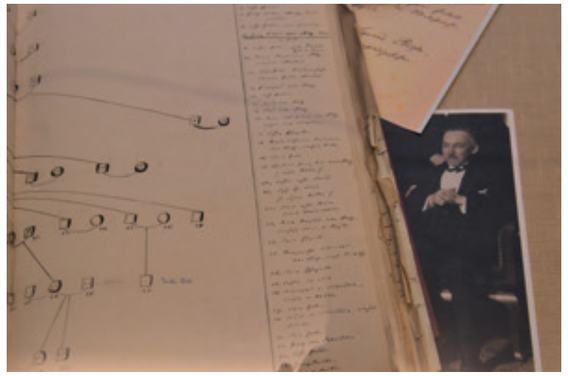

SONDERAUSSTELLUNG „EDUARD HAMM“

Vor 140 Jahren, am 16. Oktober 1879, wurde Eduard Hamm in Passau geboren. Sein Vater Johann B. Hamm war als Oberamtsrichter in Passau tätig, während Eduard Hamm eine politische Karriere einschlug. Mit großem Erfolg: Der liberale Politiker hatte in der Weimarer Republik sowohl im Freistaat als auch auf Reichsebene einflussreiche Ämter inne. Unmittelbar nach dem ersten Weltkrieg war er als Minister für Handel, Industrie und Verkehr der bayerischen Staatsregierung tätig. 1922 wurde er von Reichskanzler Wilhelm Cuni zum Staatssekretär in der Reichskanzlei ernannt. Dem Kabinett des Reichskanzlers Wilhelm Marx gehört Hamm als Wirtschaftsminister an. Von 1925 bis 1933 war er Geschäftsführer des Deutschen Industrie- und Handelstages. Dem Wirtschaftsprogramm der NSDAP stand der Weimarer Demokrat offen kritisch gegenüber und beantragte ein Verbot der NS-Zeitung „Völkischer Beobachter“, die antisemitische Hetze publizierte. 1933 zog Eduard Hamm sich nach der Machtergreifung der Nationalsozialisten aus dem politischen Leben zurück. Er ließ sich als Rechtsanwalt in Berlin und München nieder und pflegte weiterhin Kontakte zu Widerstandskreisen. Nach dem am 20. Juli 1944 gescheiterten Attentat auf Hitler wurde Eduard Hamm am 2. September 1944 schließlich durch die Gestapo verschleppt. Unter ungeklärten Umständen kam er am 23. September 1944 in Gestapo-Haft in Berlin ums Leben. Dr. hc. Eduard Hamm hinterließ seine Frau Maria von Merz und drei Kinder. Auf dem Münchener Waldfriedhof hat Hamm nun ein Ehrengrab. In Passau erinnert eine ihm gewidmete Straße an den mutigen Widerstandskämpfer und auch sein Geburtshaus in der Bahnhofsstraße ziert ihm zu Ehren seit Oktober 2016 eine Gedenktafel.

ZUM 140. GEBURTSTAG UND 75. TODESTAG

Die Stadt Passau nimmt die aktuellen Jahrestage zum Anlass, um mit einer Sonderausstellung an Dr. hc. Eduard Hamm zu erinnern. Die Ausstellung wurde am Dienstag, 15. Oktober 2019 durch Oberbürgermeister Jürgen Dupper im Foyer der Universitätsbibliothek Passau offiziell eröffnet und ist dort bis zum 20. November zu sehen. Die in der Ausstellung gezeigten Exponate stammen aus einer Sammlung wertvoller Schriftstücke, Urkunden und Bilder aus dem Nachlass von Dr. hc. Eduard Hamm, die seine Enkelin, Frau Christine Bessner, im Jahr 2017 dem Passauer Stadtarchiv überlassen hat.

ANZEIGE

PERFEKTE MOMENTE

GENIESSEN SIE BRAUCHTUM & KULTUR
IN DER DREI_FLÜSSE_STADT:

PRAKTISCHES & DEKORATIVES AUS HOLZ
bei den traditionellen Holzmärkten in der Innenstadt am **5. & 10. Dezember**

SCHAURIG-SCHÖNE BURGNACHT
mit den Passauer Wolfsklingen auf der Veste Oberhaus am **7. Dezember**

POPKULTUR PUR
beim 5. Impuls Festival an verschiedenen Orten in der Innenstadt am **10. & 11. Januar**

Mehr Erlebnisse:
www.kalender.passau.de

PASSAU
DIE_DREI_FLÜSSE_STADT

Wo Kultur und Lebenslust zusammenfließen

@ passaugefaelltmir

¡MUESTRA!

IBERO-AMERIKANISCHES FILMFESTIVAL

Vom 21. bis 24. November bringt dieses Jahr das 15. ¡muestra! wieder aktuelle Filme aus der spanisch- und portugiesischsprachigen Filmwelt ins Metropolis Kino nach Passau. Mit den Filmvorstellungen können Sie in die Geschichten eintauchen und anschließend die Angebote des Rahmenprogramms selbst ausprobieren.

„Was ist, darf sein und was sein darf, kann sich verändern": Frei nach dieser Erkenntnis von Klaus Renn wird sich für die Protagonisten des diesjährigen ¡muestra! Filmfestivals alles um die Suche nach Akzeptanz der eigenen Identität in einer sich wandelnden Welt drehen. Begleiten Sie die Protagonisten auf deren Reise zu sich selbst und seien Sie dabei, wenn diese ihre Stimmen erheben, für ihre Rechte eintreten und sich selbst lieben und akzeptieren lernen: Sei es die Suche nach den letzten indigenen Völkern im brasilianischen Urwald, die Entdeckung des eigenen Geschlechts und die damit einhergehende Konfrontation von Vorurteilen oder der Prozess der Migration und der dadurch entstehende Identitätskonflikt zwischen Heimatland und neuem Zuhause.

Nähere Infos unter www.muestrafilmfestival.wixsite.com/passau

ANZEIGE

Eine Kuppel mit einem Ofen in der Mitte, großzügige Flächen zum Sitzen und Liegen und ein Panorama-Fenster hinaus in den Neuburger Wald – das ist der Sauna-Dom im peb. Alle zwei Stunden können Sie dort einen Aufguss mit ätherischen Ölen genießen. Verwöhnen Sie sich im Dampfbad mit einem Salzpeeling, schnappen Sie frische Luft im Saunagarten mit Pool. In der Birkensauna setzt es sanfte Schläge, doch keine Sorge: Die tun nicht weh, sondern durchbluten und entschlacken.

Messestraße 7, 94036 Passau, Telefon: 0851 560-260, peb@stadtwerke-passau.de, www.passauer-erlebnisbad.de

peb passauer erlebnisbad

ANZEIGE

DER NEUE RANGE ROVER EVOQUE

LÄSST SELBST DIE ZUKUNFT ALT AUSSEHEN.

LAND ROVER
ABOVE & BEYOND

AB MTL. 299,– €*

Der neue Range Rover Evoque bringt seinen unverwechselbaren Charakter jetzt noch stärker zum Vorschein – durch ein Design, das seinesgleichen sucht. Neben seiner Optik begeistert er mit ausgereifter Technik und modernster Technologie. Ein echter Range Rover eben.

Entdecken Sie den neuen Range Rover Evoque jetzt bei uns.

Autocenter Wimmer GmbH & Co. KG
Pionierstraße 1, 94036 Passau
Jürgen Greil Tel.: 0851-98877-21
Manuel Mader Tel.: 0851-98877-69

E-Mail: Geschaeftsleitung@wimmer.landrover-haendler.de

LEASINGANGEBOT
Range Rover Evoque 2.0l D150 (Manuell) (Diesel) 110 kW (150 PS)

Monatliche Leasingrate	299,– €*
Barpreis	37.350,– €
Leasingsonderzahlung	3.735,– €
Laufzeit	36 Monate
Gesamtfahrleistung	30.000 km
Sollzinssatz p. a. gebunden	-2,19 %
Effektiver Jahreszins	-2,16 %
Gesamtbetrag	14.499,– €

* Ein Leasingangebot, vermittelt für die Land Rover Bank, eine Zweigniederlassung der FCA Bank Deutschland GmbH, Salzstraße 138, 74076 Heilbronn. Widerrufsrecht nach § 495 BGB für Verbraucher.

Kraftstoffverbrauch Range Rover Evoque 2.0l D150 (Manuell) (Diesel) 110 kW (150 PS) in l/100 km: 6,3 (innerorts), 4,9 (außerorts), 5,4 (komb.); CO_2-Emissionen in g/km: 143. CO_2-Effizienzklasse: B. Abb. zeigt Sonderausstattung.

ANZEIGE

„DER KÖRPER, DIE SEELE UND DER GEIST DES MENSCHEN BILDEN EINE EINHEIT. DIE GESUNDHEIT WÄCHST, WENN DIESE EINHEIT GESTÄRKT WIRD."

Gerät das seelische Wohlbefinden durch Stress, Überlastung, Ärger, Krankheit oder schwere Verluste aus dem Gleichgewicht, entwickeln viele Menschen psychische Beschwerden (Symptome)

Mit Hilfe der vernetzten Behandlungsangebote stellt man sich individuell auf den Zusammenhang der Ursachen von Erkrankungen ein und begleitet die Patienten auf ihrem Therapieweg. Durch die gemeindenahe und enge Kooperation mit den anderen etablierten psychosozialen und medizinischen Versorgungsträgern vor Ort und in der Region wird eine optimale Patientenversorgung gewährleistet.

Als Akutkrankenhaus nach § 39 SGB V bietet die Klinik Angermühle eine vielseitige psychosomatische, psychiatrische und psychotherapeutische Behandlung an. Es werden Depressionen, Angststörungen, psychosomatische Erkrankungen, Essstörungen, existenzielle Lebenskrisen, posttraumatische Belastungs- und Anpassungsstörungen, sowie Persönlichkeits- und Verhaltensstörungen behandelt. Akute Psychosen, akute Suizidalität und Suchterkrankungen sind Ausschlusskriterien.

Die Ärzte und Therapeuten der Klinik Angermühle ermitteln mit jedem Patienten gemeinsam Therapieziele, die in einem mehrwöchigen Therapieprogramm (in der Regel 4 bis 6 Wochen) sowohl in der Tagesklinik als auch in stationärer Behandlung umgesetzt werden können. Zu den therapeutischen Maßnahmen gehören pharmakologische, tiefenpsychologische, verhaltenstherapeutische und nonverbale Verfahren, wie zum Beispiel Kunst- und Ergotherapie, Musiktherapie, Konzentrative Bewegungstherapie, Tanztherapie sowie Entspannungsverfahren, Sporteinheiten und erlebnisorientierte Angebote.

Die behandelnden Therapeuten verstehen sich als interdisziplinär arbeitende therapeutische Gemeinschaft. Diese setzt sich zusammen aus Ärzten, Diplom-Psychologen, Diplom-Sozialpädagogen, Pflegepersonal, Kunst-, Ergo-, Körper-, Musik- und Tanztherapeuten. Um die positiven Veränderungen nach der Beendigung der Therapie zu stabilisieren, wird den Patienten eine Nachsorge in der Klinik Angermühle oder bei allen Versorgungsträgern angeboten. Das psychosoziale Konzept der Klinik Angermühle beruht auf Heilung, nicht auf Bekämpfung von Krankheit. Durch den ganzheitlichen Ansatz wird angestrebt, die Patienten aus den Krisen zu begleiten sowie Linderung und Verbesserung der Krankheitssymptome zu erreichen. Dies gelingt in der Gemeinschaft und Zusammenarbeit mit Ärzten und Therapeuten, auch mit den Abteilungen Psychiatrie, Neurologie, Testpsychologie und Allgemeinmedizin des MVZ Klinik Angermühle. „Der Mensch ist des Menschen Medizin" (Afrikanisches Sprichwort).

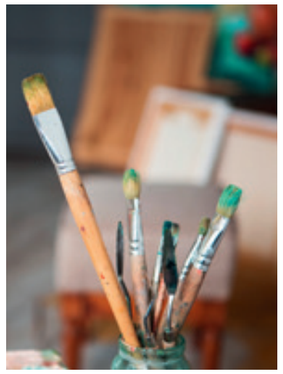

ANZEIGE

DIE GESUNDHEITSSEITE IN DER INNSIDE | FOLGE VII: NATURHEILKUNDE

DIE KRAFT DER PFLANZEN- WIE NATURHEILKUNDE ALS ERGÄNZUNG ZUR ERFORDERLICHEN SCHULMEDIZIN WIRKEN KANN

Neben herkömmlicher medizinischer Präparate bieten auch einige Kräuter eine sinnvolle Ergänzung um Erkältungsbeschwerden zu lindern. Darüber führte die **RADIO-LOG** Redaktion ein Interview mit Frau Dr. Hommes, Fachärztin für Allgemeinmedizin im **RADIO-LOG** MVZ am Schießstattweg 60 in Passau.

RED.: Frau Dr. Hommes, Sie haben ihren Schwerpunkt im Bereich Naturheilverfahren. Weswegen haben sie sich für diesen Schwerpunkt entschieden?

GH: In meiner Ausbildung habe ich erlebt, wie Therapien auf Basis von Naturheilverfahren als sinnvolle Ergänzung zur klassischen Schulmedizin wirken. Die klassischen Naturheilverfahren sind dabei klar abzugrenzen von dem weiten Feld der alternativen Medizin. Ihre fünf Säulen, die Pflanzenheilkunde, die Ernährungsmedizin, die Bewegungstherapie, die Hydrotherapie und die Ordnungstherapie sind dabei bereits seit Jahrzehnten in Studien gut untersucht und nachweislich wirksame Therapien. Rechtzeitig eingesetzt können sie oft den Einsatz der Schulmedizin vermeiden helfen, daneben sind sie für Menschen mit chronischen Erkrankungen eine sehr gute Ergänzung zur erforderlichen schulmedizinischen Therapie. Zusätzlich ist es sehr wichtig für viele Patienten, auch selbst etwas für Ihre Gesundung tun zu können. Leider sind viele Hausmittel, die unsere Großeltern noch selbstverständlich beherrschten, durch den Wandel der Gesellschaft mittlerweile verloren gegangen – ich freue mich immer, wenn ich von dem einen oder anderen Patienten ein „Familienrezept" erzählt bekomme.

RED.: Welche Kräuter empfehlen Sie als Fachärztin für Allgemeinmedizin ihren Patienten bei einer klassischen Erkältung?

GH: Banale Erkältungskrankheiten sind meist durch Viren hervorgerufen. Hier kennt auch die Schulmedizin keine Alternativen zu pflanzlichen Wirkstoffen. Antibiotika können ohne Bakterien als Krankheitserreger sogar zu weiteren Problemen wie etwa Durchfall führen und sollten daher bei viral verursachten Erkältungsbeschwerden nicht mehr regelhaft eingesetzt werden. Wirkstoffe wie Thymian, Isländisch Moos, Efeu, Primel oder Spitzwegerich sind seit Jahrzehnten fester Bestandteil von pflanzlichen Fertigarzneimitteln.

Dr. med. Gisela Hommes (Fachärztin für Allgemeinmedizin) am RADIO-LOG MVZ Schießstattweg 60 in Passau

RED.: Welche Kräuter in unserer Region lassen sich noch gut für Beschwerden wie beispielsweise Husten oder Kopfschmerzen einsetzen?

GH: Je nach Hustenform gibt es verschiedene Kräuter, die unterstützend wirken können. Die Blüten der Schlüsselblume beispielsweise fördern den Auswurf von Schleim, Malvenblätter und –blüten umgeben die gereizten Schleimhäute mit einer Art Schutzfilm, die schwarze Rettichwurzel und das Kraut von Brunnenkresse oder Thymian hemmen das Wachstums krankheitserregender Keime. Zwiebelsaft mit Honig ist ein allseits bekanntes Hausmittel bei Husten und Heiserkeit. Aus Salbei oder Spitzwegerich können sehr gute Gurgellösungen gegen Halsschmerzen hergestellt werden. Brustauflagen mit Auszügen aus Thymian, Rosmarin oder Eukalyptus wirken zusätzlich beruhigend.

REZEPT GEGEN REIZHUSTEN:

20 g Thymiankraut,
10 g Spitzwegerichkraut und
5 g Fenchel süß, mischen.
Von der Mischung jeweils einen Teelöffel pro Tasse mit kochendem Wasser übergießen. Abgedeckt für 10 Minuten ziehen lassen, dann mit Honig oder Fenchelsirup süßen.

Überblick über unsere Standorte

Ihre RADIO-LOG Praxen für Allgemeinmedizin in Passau und Neustift

RADIO-LOG Allgemeinmedizin am MVZ Schießstattweg 60 Passau

Anette Dittmann
Dr. med. Gisela Hommes

Schießstattweg 60
94032 Passau

Tel.: 0851-50198 320
Fax: 0851-50198 319
allgemeinmedizin-passau
@radio-log.de

Achten Sie auf Ihre Gesundheit - *Wir tun es auch*
RADIO LOG
MVZ Schießstattweg 60 Passau

RADIO-LOG Allgemeinmedizin am MVZ Neustift
Dr. med. univ. Eva Baumgartl
Dr. (Univ. Perugia) Veronika Baumann

Steinbachstrasse 60
94036 Passau

Tel.: 0851-50198 460
Fax: 0851-50198 469
allgemeinmedizin-neustift
@radio-log.de

Achten Sie auf Ihre Gesundheit - *Wir tun es auch*
RADIO LOG
MVZ Neustift

RADIO LOG

RADIO.LOG RADIO-LOG WWW.RADIO-LOG.DE

Max Baumgartner, Renate Hofbauer, Ingeborg Huber, Karl Anderle und Daniela Koller vom Passauer Kreis e.V. wollen „etwas bewegen"

WIAF NIX WEG !

Passauer Kreis e.V. startet Kampagne gegen die Wegwerf-Mentalität

Der Wegwerfmentalität den Kampf ansagen will der Passauer Kreis e.V. mit seiner Kampagne „Wiaf nix weg!". Die Aktion richtet sich in erster Linie gegen das meist gedankenlose Wegwerfen von Müll und die Verschwendung von Lebensmitteln.

Insgesamt landen in Deutschland im Jahr fast 13 Millionen Tonnen Essen im Müll. Durch richtige Lagerung und bewusstes Einkaufen ließe sich ein Großteil einsparen. Allein in Privathaushalten werfen Menschen durchschnittlich 85,2 Kilogramm Essen im Jahr weg. Verbraucherinnen und Verbraucher könnten 37,3 Kilo einsparen, wenn sie weniger einkaufen, Obst, Gemüse und Brot richtig lagern und Reste nicht bedenkenlos wegwerfen.

Auch auf ein weiteres Problem will der Verein aufmerksam machen. In vielen Orten ist es ein bekanntes Bild: Alte Kaugummis kleben am Boden, Zigarettenstummel sammeln sich in den Ritzen zwischen den Pflastersteinen, Kaffeebecher und Bierflaschen sind meist auch nicht weit, leere Pizzakartons und die Überreste von Fastfood liegen achtlos an der Bushaltestelle.

HÖHERE STRAFEN

Um dies künftig zu vermeiden, planen die Städte für solche Umweltvergehen höhere Strafen auszusprechen und haben dies zum Teil bereits umgesetzt. Höhere Bußgelder, denn wer öffentliche Flächen mutwillig verschmutzt, muss auch dafür geradestehen, mehr Kontrollen, größere Mülleimer, neue Mehrwegsysteme. Mit verschiedenen Strategien haben viele deutsche Städte in jüngster Zeit den Kampf gegen Müll auf den Straßen verschärft. Aber die Kommunen stehen vor einem gemeinsamen Problem: Das Wegwerfen und Liegenlassen von Müll wird kaum zu kontrollieren sein. Umweltfrevler zu erwischen angesichts einer dünnen Personaldecke ist ein unlösbares Problem.

GIFTBOMBE ZIGARETTENSTUMMEL

Abfall ist oft nicht nur unästhetisch sondern ist auch ein Problem für die Natur. Während des Rauchens sammeln sich zahlreiche giftige Substanzen in dem Filter. Wenn Kippen in der Natur landen, werden diese durch Regen ausgewaschen und gelangen ins Grundwasser. Zitarettenstummel enthalten jede Menge problematische Stoffe wie beispielsweise Arsen, Blei, Chrom, Kupfer, Cadmium, Formaldehyd, Benzol und polyzyklische aromatische Kohlenwasserstoffe (PAK). Und nicht zu vergessen: Nikotin. Falsch entsorgte Kaugummis werden oft von Kleintieren und Vögeln gefressen, die daran sterben können. Eine Studie der Berliner Humboldt-Universität zum sogenannten Littering - dem unachtsamen Wegwerfen von Müll - ergab, dass die Hauptverursacher junge Erwachsene zwischen 21 und 30 Jahren sind, gefolgt von Jugendlichen (14 bis 20 Jahre) und älteren Erwachsenen (über 50 Jahre).

NATUR WIRD NUR BEDINGT ALS ERHALTENSWERT ERACHTET

Als Gründe für das Wegwerfen werden häufig neben Bequemlichkeit, Faulheit und Gleichgültigkeit die veränderten Konsumgewohnheiten, eine „fliegende Verpflegung" am Imbissstand, die zahllosen "to-go"-Angebote, einwegverpackte Getränke und Speisen und ein generell nachlässigerer Umgang mit öffentlichem Eigentum genannt. Natur wird nicht mehr von allen als grundlegend positiv und damit nur bedingt als erhaltenswert wahrgenommen. Verantwortung wird abgeschoben – für die Reinigung öffentlicher Flächen sind andere zuständig. Hinzu kommt Gleichgültigkeit gegenüber fremdem Eigentum oder Gemeinschaftsbesitz. Eine Gleichgültigkeit, die sich auch ausdrückt in zahlreichen Graffitis und Schmierereien und eben Müll im öffentlichen Bereich.

REINIGUNGSKOSTEN IN MILLIONENHÖHE

Die Folgen dieses Verhaltens äußern sich in kommunalen Reinigungskosten. Diese gehen in die Millionen. Eine Stadt wie Stuttgart investiert zehn Millionen pro Jahr, um Grünanlagen zu entmüllen. Nicht ordnungsgemäß entsorgter Müll belastet die Umwelt und stellt eine enorme Vergeudung an wertvollen Ressourcen dar. Jeder lebt gern in einer sauberen Umgebung. Sauberkeit ist ein wesentlicher Bestandteil und wichtiger Aspekt für die Lebensqualität der Bevölkerung und das Image einer Kommune. Das gedankenlose Wegwerfen kann nur wirkungsvoll bekämpft werden, wenn verschiedene Maßnahmen kombiniert und gezielt ergriffen werden. Die größte Wirkung zeigen Maßnahmen, die versuchen das Verhalten des Menschen zu ändern. Hier wird der Passauer Kreis e.V. mit seiner Kampagne ansetzen. Als „Partner" sieht man Gemeinden, Schulen und Bürgerinnen und Bürger, die nicht wegsehen, wenn Müll achtlos weggeworfen wird.

Weitere Informationen gibt es auf der Homepage des Vereins unter: www.passauer-kreis.de

ANZEIGE

THD-FORSCHUNGSPROJEKT

„DEINHAUS 4.0: TECHNIK UNTERSTÜTZT SELBSTÄNDIGKEIT HILFS- UND PFLEGEBEDÜRFTIGER MENSCHEN“

ERSTES MUSTERHAUS ERÖFFNET

Was moderne Technik im Pflegealltag leisten kann, zeigt die Technische Hochschule Deggendorf (THD) ab sofort im Bauherrenstudio der Wolf System GmbH in Osterhofen. Dort öffnete das erste Musterhaus des Projekts "DeinHaus 4.0 - Vorbildliches Pflegewohnumfeld für Pflegebedürftige", das in realem Umfeld die Gelegenheit bietet, die Möglichkeiten der „digitalen Pflege" zu erkunden. Ziel des Forschungsprojekt ist es, Aufgaben im Haushalt sinnvoll an Assistenzsysteme abzugeben, um damit pflegebedürftige Menschen zu unterstützen und ihnen mehr Sicherheit und Selbstbestimmung im Alltag zu ermöglichen. Darüber hinaus werden pflegende Angehörige und Pflegekräfte stark entlastet. Auf einer Wohnfläche von circa 150 Quadratmetern zeigt das Haus technische Lösungen, die dazu beitragen, dass Pflegepatienten so lange wie möglich in ihrem Alltag zuhause gut zurechtkommen. Dazu gehören unter anderem Türsensoren, Bewegungsmelder, digitale Medikamentenspender, automatische Herdabschaltung, Sprachassistenz für Notrufe, Sturz- und Schrittsensoren und LED-Lichter an den Treppenaufgängen.

Bei der Eröffnung des Musterhauses konnten die Besucher die verbauten Assistenzsysteme erstmals live erleben. Die Verantwortlichen des Projekts DeinHaus 4.0 führten durch die Ausstellung.

Wolf-Geschäftsführer Alois Konrad, Dr. Thomas Huber vom Bayerischen Staatsministerium für Gesundheit und Pflege, Bürgermeisterin der Stadt Osterhofen Liane Sedlmeier und Prof. Dr. Horst Kunhardt von der THD beim symbolischen Band-Durchschneiden.

OFFEN FÜR ALLE INTERESSIERTEN

Die offizielle Eröffnung des Osterhofener Musterhauses erfolgte durch Prof. Dr. Horst Kunhardt von der THD, Wolf-Geschäftsführer Alois Konrad, die Bürgermeisterin der Stadt Osterhofen Liane Sedlmeier und Dr. Thomas Huber vom Bayerischen Staatsministerium für Gesundheit und Pflege. Das Musterhaus kann ab Montag bis Sonntag von 10 bis 18 Uhr besichtigt werden. Neben der Beschilderung steht ein Audio-Guide für Smartphones zur Verfügung, der nochmals ausführliche Informationen zu den Geräten liefert. Anfragen bezüglich einer Führung oder einem Vortrag zum Projekt nimmt das Team von DeinHaus 4.0 Niederbayern per E-Mail (deinhaus4.0@th-deg.de) gerne entgegen.

DIGITALE PFLEGE IM ALLTAG

Mitte November erfolgt die Eröffnung einer Musterwohnung von DeinHaus 4.0 in einer Einrichtung des betreuten Wohnens in Deggendorf. Im nächsten Schritt möchte das Team der Deggendorfer Hochschule die Assistenzsysteme unter Alltagsbedingungen einsetzen, Daten sammeln, auswerten und weiterentwickeln. Dazu suchen die Projektverantwortlichen 50 bis 100 Haushalte, die ihre Wohnungen technisch aufrüsten möchten. Wer Interesse hat, meldet sich beim Team von DeinHaus 4.0 unter deinhaus4.0@th-deg.de oder Tel. 0991-3615-615.

VERANSTALTUNGEN DER TECHNISCHEN HOCHSCHULE DEGGENDORF

Jobmesse des European Campus Rottal-Inn (ECRI)
6. November | European Campus, Pfarrkirchen

Career (Im)possible? - Fragt doch mal die Personaler!
Personaler stehen Rede und Antwort über
Berufseinstieg und Karriere
7. November | 17.30 Uhr | THD, Glashaus

Webinar für Unternehmen:
"Studium mit vertiefter Praxis und Verbundstudium an der THD"
11. November | 10 Uhr

23. Jahrestagung der Deutschen Gesellschaft
für Tourismuswissenschaft e. V. (DGT):
"Zukunft des Tourismus im ländlichen Raum"
14.-16 November | THD

Kinderuni am ECRI: "Straßenkinder in Bolivien -
wie hilft die Kinderhilfe "AMANECER"
15. November | 17 Uhr | European Campus, Pfarrkirchen

Elternsprechstunde für Studieninteressierte
und deren Familie mit der Zentralen Studienberatung
27. November | 19 Uhr | THD, B101

Info-Abend für Interessierte
an den Master-Studiengängen der THD
3. Dezember | 17.30-20 Uhr
THD, B004, B101, Foyers B-Gebäude

WEITERE TERMINE UND INFORMATIONEN UNTER WWW.TH-DEG.DE/VERANSTALTUNGEN

VERANTWORTUNG VON UNTERNEHMEN

ÖFFENTLICHE DISKUSSION ZU DATENSCHUTZ UND DIGITALER VERANTWORTUNG

Daten gelten als Rohstoff des 21. Jahrhunderts. Sie werden zunehmend wichtiger für erfolgreiches Wirtschaften und entscheiden mit über Erfolg oder Misserfolg von Unternehmen. Zugleich erwarten Bürger und Kunden verstärkt, dass Unternehmen verantwortungsvoll mit ihren Daten umgehen. Doch wie weit reicht die Verantwortung von Unternehmen? Der Hochschulverbund TRIO bietet eine öffentliche Diskussionsveranstaltung zur Verantwortung von Unternehmen in der Digitalisierung an.

→ MI | 6. November | 18 Uhr | Campus der Universität Passau
Innstraße 43 | IT-Zentrum | Raum 17
Die Teilnahme ist kostenfrei
Weitere Informationen zur Veranstaltung unter:
transfer-und-innovation-ostbayern.de

10 MINUTEN SOZIOLOGIE

ÖFFENTLICHE RINGVORLESUNG IN DER MITTAGSPAUSE

Diskussionsstoff für die Mittagspause: An der Universität Passau startet im Wintersemester die neue interdisziplinäre Vortragsreihe „10 Minuten Soziologie" jeweils mittwochs um 12 Uhr. Vorkenntnisse in Soziologie sind nicht nötig.

Es ist das ausdrückliche Ziel von Initiatorin Prof. Dr. Anna Henkel, mit dem neuen Format ein möglichst breites Publikum an die Universität Passau zu locken: „Uns sind alle willkommen, die sich gerne im Alltag wundern und die Bedeutung des Begriffs Verantwortung hinterfragen".

→ Alle Termine und Themen unter
www.uni-passau.de/ringvorlesungen
Immer MI | 12 Uhr | Universität Passau
Innstraße 25 | Philosophicum | HS 1

ÖFFENTLICHE RINGVORLESUNG „DEMOKRATIE IM BILD“

Sei es in der Zeitung, im Internet, in der Werbung oder im Schulbuch, ob digital oder analog: Bilder beherrschen unseren Alltag. Mit Bildern lässt sich informieren aber auch manipulieren, weshalb von ihnen eine besondere Faszination ausgeht. Nicht zuletzt prägen Bilder unsere Vorstellung von Politik – auf welche Weise, damit beschäftigen sich Wissenschaftlerinnen und Wissenschaftler aus ganz Deutschland in der öffentlichen Vorlesungsreihe „Demokratie im Bild" an der Universität Passau.
Organisiert wird die Vorlesungsreihe von Lorenz Klumpp

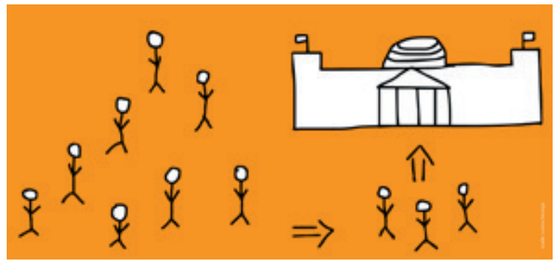

DIE TERMINE IM ÜBERBLICK

Dr. Viola Hofmann
TU Dortmund
Das Design der Politik.
Zur Allianz von Körper, Kleidung und Medien
4. November 2019

Dr. Heike Kanter,
Hochschule Magdeburg-Stendal
Doing Iconic Politics.
Wie Tageszeitungen unser Bild demokratischer
Auseinandersetzung prägen
25. November 2019

Prof. Dr. Elke Grittmann
Hochschule Magdeburg-Stendal
(Bild-)Typen der Politik
Öffentliche Bildrepertoires
US-amerikanischer und deutscher Regierungen
2. Dezember 2019

Lorenz Klumpp, M.A.
Universität Passau
Gefahr für die Demokratie?
Visualisierungen von NPD und AfD
auf Spiegel-Covern
16. Dezember 2019

Prof. Dr. Matthias Bruhn
Hochschule für Gestaltung Karlsruhe
Transparency National.
Glas als Werkstoff und Symbol
demokratischer Architektur
13. Januar 2020

Prof. Dr. Marcus Llanque
Universität Augsburg
Einheit in der Vielheit.
Probleme der Visibilisierung der Demokratie
27. Januar 2020

DIE VERANSTALTUNG FINDET JEWEILS MONTAGS UM 18 UHR STATT
UNIVERSITÄT PASSAU | INNSTRASSE 25 | PHILOSOPHICUM | HS 4

ANZEIGE

WOHLFÜHL-STOFFE FÜR EIN BEHAGLICHES ZUHAUSE

Gerade in der grauen, dunklen Jahreszeit sehnen wir uns alle nach Behaglichkeit und Wärme, nach einer Wohlfühl-Oase, nach einer Rückzugsmöglichkeit – Cocooning ist das neue Zauberwort. Bestens dafür geeignet, die Wohnung in einen Rückzugsraum zu verwandeln, dessen Atmosphäre zum Entspannen und Genießen einlädt, sind Stoffe.

ili
VOM GUTEN DAS BESONDERE

AUSWAHL AUS CA. 2000 LAGERNDEN STOFFEN

Stoffe an den Fenstern verwandeln gerade in der kalten Jahreszeit ein „dunkles Loch" in eine Quelle der Wärme und sind gleichzeitig ein Blickfang in jeder Wohnung. Über 2000 Stoffe verschiedensten Designs lagern auf den 650 m² Ausstellungsfläche im Gutshof Birndorf bei Tettenweis. Mit sicherem Gespür für zeitlose Trends bieten Inge Lidl und das ili-Team eine umfassende Beratung bei der Muster- und Stoffauswahl. Und das Beste: Stoffe aus älteren Kollektionen können jederzeit mit neuen Kollektionen ergänzt werden.

FLEXIBILITÄT DURCH NEUARTIGES WELLENBAND

Gerade in der derzeit angesagten gradlinigen und kargen Architektur mit Fensterfronten in Zimmerbreite lassen sich auf wunderbare Art mit Stoff Wohlfühl-Akzente setzen. Das neuartige WELLENBAND bietet unglaubliche Flexibilität, denn damit lassen sich Stoffbahnen von 5 Metern auf eine Breite von 45 cm zusammenschieben. Ideal, um am Tag Licht und Sonne in den Raum zu lassen und bei Bedarf die Dunkelheit und Unruhe auszusperren.

WUNSCHDESIGN

Sollte unter der großen Auswahl nicht der richtige Wohnstoff dabei sein, besteht die Möglichkeit, die Stoffe ganz auf Ihren individuellen Wunsch hinsichtlich des Designs und der Farbgebung anzupassen. Durch modernste Drucktechnik sind individuelle Designwünsche ab 15 – 20 Metern Stoff-Lauflänge realisierbar.

DER KOMPLETTE SERVICE AUS EINER HAND

Damit Ihre Wohnträume verwirklicht werden, bieten Inge Lidl und das ili-Team einen umfassenden Service von der Designauswahl bis zum Aufmaß, von Näh- und Polsterarbeiten bis zur Dekoration. ili-Stoffe werden nicht nur im Gutshof Birndorf angeboten, knapp 980 Raumausstatter in Deutschland, der Schweiz und Südtirol arbeiten mit dem Qualitätsprodukt aus dem Rottal.

OUTLET

Ob üppig barock oder zurückhaltend dezent, rund 1.000 hochwertige Bezugs- und Dekostoffe sind im ili-Outlet-Shop erhältlich. Individuell, für jeden Stil und zu unschlagbar günstigen Preisen ab acht Euro pro laufendem Meter verwandeln sie jedes Zuhause in einen Wohlfühlraum.

MEHR ALS NUR VORHÄNGE

Es müssen nicht immer Vorhänge sein, die die Akustik eines Raumes positiv beeinflussen. Soll der Raum geradlinig und schnörkellos bleiben, bieten sich Paneele mit Akustikstoffen als Schallschlucker an. Diese werden in sehr geringem Abstand zur Wand angebracht und können, da nach Wunsch bedruckbar, als Wandschmuck zu einer angenehmen Wohnatmosphäre beitragen.

OBJEKTSTOFFE NACH WUNSCH

Für die Ausstattung von Objekten, von Hotels bis zu Seminarräumen, gelten meist besondere Anforderungen hinsichtlich des Brandschutzes oder der Schalldämmung. ili-Stoffe bietet eine große Kollektion an verschiedensten Designs, damit sich diese dem Interieur optimal anpassen, sind auch hier Wunschdesigns möglich.

WOLFGANG KREBS

ALS AUKTIONATOR

Ein besonderes Versteigerungs-Event mit dem bekannten Kabarettisten Wolfgang Krebs gibt es am 1. Dezember um 14 Uhr im Passauer Restaurant „Das Oberhaus", organisiert vom Soroptimist Club Passau. Unter dem Motto „Türen öffnen – Wünsche erfüllen" erwarten die Gäste verschiedenste Aktionen, die man so normalerweise nicht kaufen kann. Ersteigert werden können u.a. ein individuelles Konzert für bis zu 100 Personen, eine Statisten-Rolle im Theater oder etwa ganz exklusive Führungen im Schloss. Jeder ist eingeladen dazu, mitzusteigern und sich für den sozialen Zweck zu engagieren. Denn: Der Erlös der 1. SI-Adventskalenderaktion geht an den Hilfsfonds des Clubs, der damit verschiedenste Hilfsmaßnahmen finanziert.

→ SO | 1. Dezember | 14 Uhr | Das Oberhaus Passau

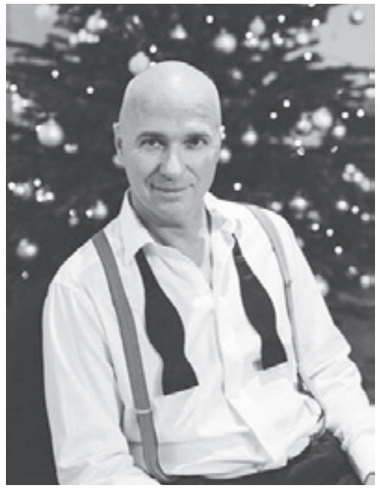

PROJEKT 1000 SCHULEN FÜR UNSERE WELT

Live-Show Abenteuer Weltumrundung

Der Landkreis Passau hat sich als einer der ersten deutschlandweit den Nachhaltigkeitszielen der Agenda 2030 der Vereinten Nationen angeschlossen. Er hat sich sechs dieser Ziele selbst auferlegt. Auch im Bereich entwicklungspolitischer Zusammenarbeit will man aktiv werden und unterstützt dabei u.a. das Projekt „1000 Schulen für unsere Welt" der kommunalen Spitzenverbände. Durch Spenden werden Schulen in Afrika, Südamerika und Asien gebaut. Mit der Reiner Meutsch Stiftung fly & help steht ein zuverlässiger Partner zur Seite. Bereits über 270 Schulen konnten durch sie weltweit umgesetzt werden. Aktuell wird im Landkreis Passau für ein Schulprojekt im Norden von Uganda und ein weiteres im Ostteil Tansanias um Spendengelder geworben. Reiner Meutsch als Stiftungsgeber kommt am 12. November 2019 um 18.30 Uhr ins Atrium des Gymnasiums Vilshofen und erzählt in einer Live-Show den Beginn seines Engagements. Alles begann mit dem Abenteuer Weltumrundung. In einer faszinierenden zweistündigen Live-Show nimmt er die Zuschauer anhand farbenprächtiger Bilder, kurzweiliger Videos und einer sehr persönlichen Moderation mit auf die Reise seines Lebens. Weltklasse Musiker und Akrobaten aus unterschiedlichen Kontinenten untermalen seine lebhaften Erzählungen. Erleben Sie u.a. die Sängerin aus dem Musical "KÖNIG DER LÖWEN" live auf der Bühne! Zugesagt haben auch die Vilstaler Sänger. Sie werden die Show musikalisch einleiten und das Projekt auch unterstützen.

→ DI | 12. November | 18.30 Uhr | Atrium Gymnasium Vilshofen

ANZEIGE

ili
WOHNSTOFFE

VOM GUTEN DAS BESONDERE

OUTLET SHOP
Stoffe ab € 8,-

AUSMESSEN
NÄHEN
DEKORIEREN
POLSTERN

ili-Stoffe | Gutshof Birndorf | direkt an der B388 zw. Karpfham & Ruhstorf | Tel. 08532-921588
www.ili-stoffe.de | Mo./Mi./Fr. 9.00-18.00 Uhr, Di./Do./Sa. Termin nach Vereinbarung

HEUTE BOCK ICH, MORGEN SCHMAUS ICH!

ANZEIGE

Bier als beliebte Begleitung zum Essen ist kein neuer Trend, sondern hat lange Tradition. Was das Rumpelstilzchen der Gebrüder Grimm bereits früh erkannte, bekommt heute durch die Biersommelier-Bewegung eine neue Dynamik. Mehr denn je überzeugen moderne Biere mit außergewöhnlicher Geschmacksvielfalt und entwickeln eine immer größer werdende Rolle im Bereich der kulinarischen Genusswelten.

Die Braumeister der Brauerei Hacklberg haben zum Anlass eine besondere Spezialität aus den hauseigenen Sudkesseln kredenzt. Der kapitale Hacklberg Jakobi Weissbier Bock ergänzt seit zwei Jahren das Hacklberger Weissbier Sortiment und überzeugt mit einem erstaunlichen Genussmoment. Der erste Eindruck ist erstaunlich harmonisch, so beruhigend prickelt der Hacklberger Bock in seiner fein schimmernden Hefetrübung. Sein prächtiges Farbspiel erinnert an eine goldbraun leuchtende Herbststimmung. Bereits der erste Schluck offenbart geheimnisvolle Aromenspiele mit einem feinen Süßeindruck, gefolgt von einer sanften, sich dezent zurückhaltenden Bittere. Ein vollmundiger Abgang aus schier undefinierbaren Aromen krönt das Gaumenspiel.

EIN BESUCH LOHNT SICH!

Gleich und gleich gesellt sich gerne! Ähnliche Aromen in Essen und Bier können einander harmonische Stützen sein. So ergänzt sich der fruchtig, vollmundige Bock optimal zu tollen Geflügelgerichten kombiniert mit fruchtigen Nuancen aus Aprikose, Birne oder Quitte!

Zum Dessert eine feine Crème brûlée mit kandierten Bananenchips auf Aprikosen-Schaum und dazu ein fruchtiger Hacklberg Weissbier Bock! Wie bitte? Sie haben richtig gehört. Die fruchtigen Aromen des Bockes fusionieren mit Banane, Aprikose und süßer Creme zu einer Geschmacksexplosion. Versuchen Sie es selbst und lassen Sie es sich im wahrsten Sinne des Wortes auf der Zunge zergehen.

Ab Oktober kehrt der Hacklberger Weissbier Bock zurück in den Handel und die Gastronomien der Region. Im Hacklberger Bräustüberl kommen die Gäste gar in den Genuss eines eigens kreierten, hochklassigen Weissbier Bock 3-Gänge-Menüs!

SO SCHÖN IST DER NOVEMBER AM HASLINGER HOF

Mit groovigen Balladen beim ersten SingYour-Song-Event zu Halloween startet der Haslinger Hof mit der HalloWeenKaraoke in die gemütliche „Drinnen-Saison" – und das partystark: erst mit tollen Stimmen live und HeartCharts sowie und ab 0 Uhr mit dem DanceStart von DJ Ian Vat. Für alle, die einen Blick in die Welt der Trance wagen möchten: Bei der HypnoseNacht am 31.10. ist dies kostenlos und ganz unkompliziert möglich. Am 2. November erhellen feurige Flammen im Outdoor-Bereich und ein faszinierender LED-Lichtertanz von Spiritus Draconis in den StadIn und der LandBar die Nacht rund um das mystische Fest rund um die Seelenlichte. Bei der zweiten LiveNacht am Haslinger Hof zum Thema „Country" bringen die Vollblutmusiker von „Wild West Woman" mitreißende Westernhits aufs Parkett.

Erstmals am Hof: Gelebt, geliebt, gelacht – das Erfolgsduo Kapfer & Kapfer präsentiert am 8. November sein neues Album „on Tour". Am Wochenende zum 9. November öffnet der Pockinger Kleintierzuchtverein ganztags seine Geflügel- und Kaninchen-Lokalschau und zeigt zur Freude vieler Familien die große Vielfalt dieser Nutztiere. Am 11.11. um 11.11 Uhr eröffnen die Böllerschützen vom Haslinger Hof, im alljährlich einmaligen „Räuberzivil", beim FaschingsAnschießen die 5. Jahreszeit. Im Anschluss können die Gäste dann im Schießkino den konzentrierten Schuss aufs Gaudiziel versuchen.

Ein Highlight für alle Boogiefans ist die BoogieNacht am Freitag, den 15. November: Mit fetzigen Hits sorgt die Rock'n'Roll-Band „Tom & the Krauts" im Wechsel mit DJ Rockin' Daddy für 50er-Jahre-Feeling und tanzstarke Boogiestimmung im Gartenstadl. Direkt davor können beim BoogieWorkshop mit Christine Bachl erste Schritte und Figuren erlernt und später dann ausprobiert werden. Am Sonntag, den 17. November können alle Gäste den tanzfreien Tag beim FeiertagsKaraoke mit einer großen Auswahl an musikalischen Lieblingshits gebührend ausklingen lassen, selbst live performen oder ihre Lieblingstalente anfeuern.

Das Ensemble des Lenghamer Gospelchors entführt am Buß- und Bettag mit einem Gute-Laune-Programm in die Welt von Spirituals, Gospel und vielen Klassikern und lädt zum Zuhören und Genießen bei der GospelNacht ein. Am 22. November können an der SpeedDatingBar nette Bekanntschaften geschlossen werden. Am 24. November entstehen frisch gebundene Adventkränze durch den Gartenbauverein Kirchham die abends feierlich und stimmig-musikalisch umrahmt bei der AdventskranzWeihe von der Geistlichkeit geweiht werden. Muskulöse Körper in Top-Form können bei den posingstarken Darbietungen der ambitionierten Muskelpakete zur BodybuildingShowNacht am 29. November bestaunt werden. Dazu gibt's interessante Infos vom Experten Andreas Brunner.

WEITERE INFOS

Viele weitere Infos rund ums **TÄGLICHE HASLINGER HOF-ERLEBNIS** gibt's im aktuellen HofErLeb'n, auf der Homepage unter **www.haslinger-hof.de** oder auf unserer **Facebook-Seite**.

ANZEIGE

NovemberZuckerl

und nu vui mehr unter
www.haslinger-hof.de/veranstaltungen

Erlebnis-Park Haslinger Hof

HalloWeenKaraoke und HypnoseNacht
Fr, 1.11. ab 19 Uhr
groovige HeartBeatSongs beim ersten SingYour-Song-Event und HypnoseErfahrungen live erleben

LichtNacht mit Spiritus Draconis
Sa, 2.11. ab 20.30 Uhr
feurige FlammenShows und LED-Lichtertanz

LiveNacht „Country" im Pe1
Do, 7.11. ab 19 Uhr
Eintritt 5 € inkl. Glaserl Prosecco & Hof-ErlebnisBandl
WesternHits live performt von „Wild West Woman"

Kapfer & Kapfer „on Tour"
Fr, 8.11. ab 20.30 Uhr
Kapfer & Kapfer präsentieren ihr neues Album „on Tour"

Geflügel- & Kaninchen-Lokalschau
Sa, 9.11. 9-17 Uhr & So, 10.11. 10-15 Uhr
Niedliche Haserl und prachtvolles Federvieh bei der Schau des Kleintierzuchtvereins Pocking entdecken.

FaschingsAnschießen
Mo, 11.11. 11.11 Uhr
Böllerschützen vom Haslinger Hof schießen in originellem „Räuberzivil" die narrische Zeit an

BoogieNacht Eintritt: 6 € p.P.
Fr, 15.11. ab 19 Uhr
Rock'n'Roll-Band „Tom & the Krauts" sorgt, im Wechsel mit DJ Rockin' Daddy, für den richtigen „Groove"

FeiertagsKaraoke
So, 17.11. ab 19 Uhr
Den tanzfreien Tag mit einer großen Auswahl an musikalischen LieblingsHits ausklingen lassen.

GospelNacht
Mi, 20.11. ab 19 Uhr
Lenghamer Gospelchor begeistert mit einem musikalischen Gute-Laune-Programm

SpeedDatingBar
Fr, 22.11. ab 20 Uhr
im Minutentakt nette Menschen kennenlernen

VogerlFreitag
Fr, 22.11. ab 14 Uhr
Helmut Klaffenböck erklärt die Welt der Federtiere

AdventskranzBinden & -Weihe
So, 24.11.
- 13-17 Uhr: Gartenbauverein Kirchham bindet Adventskränze aus frischem Grün samt Dekor
- ab 18 Uhr: feierliche Weihe

BodybuildingShowNacht
Fr, 29.11. ab 20.30 Uhr
- muskulöse Körper in Top-Form bei posingstarken Darbietungen der ambitionierten Muskelpakete
- Interessantes vom Experten Andreas Brunner erfahren

Erstmals: Präsentation ExpertenWissen direkt an den Ständen

WeihnachtsWunderWelt
vom 22.11. - 15.12.
jeden Fr - So

KunsthandwerksSchau
*Fr, 17-21 Uhr, Sa, 14-20 Uhr & So, 11-18 Uhr
handgemachte Besonderheiten & SchauProduktion

ImkerStub'n (Zeiten siehe *)
Honigleckereien, Bienenwachsprodukte und viel Wissenswertes

AdventskranzBinderey
23. & 24.11. & 30.11. & 1.12. (Zeiten siehe *)
herrliche Kränze für Daheim

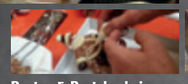

Buntes & Basteley bei der WeihnachtsHex'
Sa, So nachmittags
Kinderschminken, Lebkuchen selber verzieren und vieles mehr

SchauConfiserie „Krämer"
Sa ab 14 Uhr & So ab 11 Uhr
weihnachtlich Süßes wie handgemachte Nikoläuse und Engerl samt persönlichem Gruß

Infos für Vogelfreunde
Fr, 22. - So, 24.11. & Fr, 29. - So, 1.12. (Zeiten siehe *)
Vogelhäuserl und pfiffige Ideen für Daheim

VogerlFreitag
Fr, 27.12. ab 14 Uhr
Breitgefächertes Wissen rund um Zucht & Überwinterung der Tiere samt Blick hinter die Kulissen

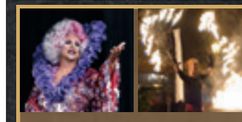

- FeuerShows von Spiritus Draconis
- magischer Besuch aus einer ander'n Zeit
- Schlagerstar Gina de l'Amore „on Tour"
- SilvesterRummel mit Orakeley, SpieleKult & FotoPlatzl
- NeujahrsSaluts der Böllerschützen
- freie Platzwahl & Gaumenfreuden ohne Menüzwang
- Erlebnisbeitrag 19 €

MegaSilvesterErlebnis

SilvesterSound von	ab	in
Da Capo	17 Uhr	Tanz- & Bundwerkstadl
Martin	18 Uhr	Bauern- & Spielstube, Hof- & HochzeitsstüberI
Los Dorados	18 Uhr	Böller- bis Giebelstube & Tanz- bis FischerstüberI
DJ Celentano	18 Uhr	MarktSchänke
Duo Dynamics	18 Uhr	Gartenstadl
DJ Ben Curby	18 Uhr	PanoramaStadl
DJ SIXX	18 Uhr	Brauhaus
DJ Steve	19 Uhr	LandBar
Wolfgang	20 Uhr	SchützenstüberI

Mi, 1.1.2020 ab 13 Uhr Langschläfer-Frühschoppen mit Gerry

Ed 1, 94148 Kirchham
info@haslinger-hof.de
08531/295-4200
www.haslinger-hof.de

INNSIDE

WIR FEIERN 5 JAHRE ZUSAMMENARBEIT MIT **WOIDSIDE** UND **BOHEMSIDE**

Seit mittlerweile 5 Jahren berichten wir aus dem Bayerischen Wald und aus Südböhmen. Innteressante Kulturtipps, sehenswerte Reiseziele, Veranstaltungen, Nachrichten und Wissenswertes aus den Grenzregionen bereichern unser Regionalmagazin. IN DER MITTE EUROPAS, für uns nicht nur ein Slogan, sondern gelebte Zusammenarbeit mit engagierten Kollegen. Gemeinsam schauen wir über den Tellerrand und wollen die Kultur über die Grenzen tragen.

DIE INNSIDER FREUEN SICH AUF VIELE WEITERE JAHRE DER ZUSAMMENARBEIT!

Die Redaktionen der INNSIDE und der BOHEMSIDE freuen sich über 5 Jahre Zusammenarbeit (v. r.) Ivana Bošinová, Redakteurin und Übersetzerin, Stanislava Wróblová, Redakteurin, Gerd Jakobi, Herausgeber INNSIDE und Claudia Saller, Redakteurin INNSIDE. Es fehlt Luboš Vojtěch, Redakteur und Editor BOHEMSIDE.

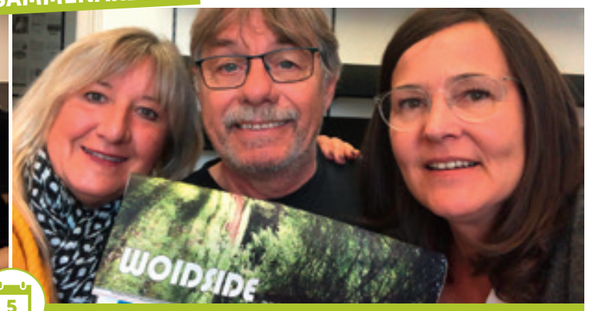

Roswitha Prasser (l.), Gerd Jakobi (m.) und Claudia Saller mit der ersten Ausgabe WOIDSIDE IM INNSIDE

Die Innside-Homepage

WWW.INNSIDE-PASSAU.DE

Get on – come Innside!

TREFFPUNKT RIED

ADVENTZAUBER ÜBER RIED IM INNKREIS

In Ried beginnt die Vorfreude auf Weihnachten bereits Ende November, wenn sich der Eiszauber über den festlich dekorierten Hauptplatz legt. Denn ab Samstag, 23.11., kann jeder im Herzen der Stadt seinen Kufen-Künsten nachgehen. Ob erste Schritte auf Schlittschuhen, gekonnte Pirouetten oder auch Eisstockschießen in der Gruppe – Klein und Groß sind täglich von 10 bis 21 Uhr willkommen, den 360 m² großen Eislaufplatz für sich zu entdecken. Von Freitag, 6.12., bis Sonntag, 8.12., komplettiert der Rieder Christkindlmarkt um die Eislaufbahn das winterliche Bild am Hauptplatz. Dann nämlich laden zahlreiche Hütten und Stände dazu ein, Handwerk aus der Region zu bestaunen, Weihnachtsgeschenke einzukaufen oder auch Alpakas zu streicheln. Das alles mit musikalischer Umrahmung von Chören auf der Bühne und Duft von Punsch und Bauernkrapfen in der Luft.

© Franz Kalmsen

Am Freitag, den 6.12., feiert die gesamte Innenstadt mit dem Christkindlmarkt mit und öffnet Tür & Tor bis 21 Uhr. Bei der Rieder Wunschnacht hat man nicht nur die Möglichkeit, auf Geschenkejagd bei verlängerten Öffnungszeiten zu gehen, sondern kann sich auch selbst beim Wunschzettel-Gewinnspiel schon vor Weihnachten beschenken. Mit zahlreichen Angeboten, kulinarischen Highlights der Gastronomie und einer Lichtershow zum Abschluss heißt es freie (Eis)Bahn für Staunen, Stöbern und Schenken.

BESUCHEN SIE DIE ORIGINALE **STILLE NACHT-KRIPPE** IN RIED

Vor der Oberndorfer Stille Nacht-Krippe erklang im Jahr 1818 erstmals das berühmte, von Joseph Mohr gedichtete und von Franz Xaver Gruber komponierte, Weihnachtslied „Stille Nacht! Heilige Nacht!". Die Krippe befindet sich heute in Ried im Bestand des Museums (A-4910 Ried im Innkreis, Kirchenplatz 13). Pfarrer Johann Veichtlbauer hat die Krippe 1933 mit seiner Sammlung nach Ried gebracht. Nach der aufwändigen Restaurierung der Figuren und der Neugestaltung der Krippenlandschaft, die die historischen Details besonders zur Geltung bringt, erstrahlt dieses Juwel im neu adaptierten Ausstellungsraum in vollem Glanz.

ÖFFNUNGSZEITEN

DI – FR | 9 – 12 UHR & 14 – 17 UHR • SA | 14 – 17 UHR

Führungen werden auf Anfrage angeboten: +43 7752 901 301, kultur@ried.gv.at
Führungen für Gruppen sind nach Anmeldung auch außerhalb der Öffnungszeiten möglich.

© Kulturverwaltung der Stadt Ried

IM ÜBERBLICK

DIETMARSTANDL MIT PUNSCH & CO
22. November – 28. Dezember

EINSCHALTFEIER DER RIEDER WEIHNACHTSBELEUCHTUNG
SA | 23. November

RIEDER EISZAUBER – EISLAUFEN AM HAUPTPLATZ
23. November – 22. Dezember

WEIHNACHTSAUSSTELLUNG IM MUSEUM RIED
ab DO | 28. November

RIEDER BRAUEREI-ADVENT
SO | 1. Dezember

RIEDER WUNSCHNACHT
FR | 6. Dezember

RIEDER CHRISTKINDLMARKT
6. – 8. Dezember

RIEDER KEKSERL-ROAS
6. – 7. Dezember

ALLE VERANSTALTUNGEN IM ADVENT IM INNVIERTEL FINDEN SIE HIER:
WWW.ADVENT-IM-INNVIERTEL.AT

s'INNVIERTEL ehrlich . echt . gut
www.innviertel-tourismus.at

www.innviertelbier.at

TREFFPUNKT RIED
www.ried.com

PASSAU
DIE_DREI_FLÜSSE_STADT

Wo Kultur und Lebenslust zusammenfließen

CMP
CITY MARKETING PASSAU

ENTSPANNT GESCHENKE SHOPPEN

Verschenken Sie unbegrenzte Möglichkeiten von A wie Accessoires bis Z wie Zeitgeist. Mit dem Centergutschein der STADTGALERIE Passau liegen Sie immer richtig und bieten dem Beschenkten unbegrenzte Auswahlmöglichkeiten in über 10.000 Shops in mehr als 90 Shopping-Centern. Bestellen Sie jetzt unter www.stadtgalerie-passau.de ganz bequem online von zu Hause aus und lassen Sie sich die Gutscheine einfach und unkompliziert nach Hause oder direkt zu dem Beschenkten liefern. Die Servicegebühr von 50 Cent entfällt hierbei. Wählen Sie aus fünf attraktiven Geschenkumschlägen in hochwertiger Goldprägung Ihren Favoriten aus und verschenken Sie freie Auswahl!

NIKOLAUS BESUCHT AM 6. DEZEMBER DIE PASSAUER INNENSTADT

Am Nikolaustag bekommt die Passauer Innenstadt Besuch vom Nikolaus. Die Halser Wasserwacht entsendet zwei Nikoläuse, die zuerst in der Ludwigstraße Station machen und anschließend die Stadtgalerie besuchen.
Von 15 bis 16 Uhr werden die beiden Nikoläuse rund um die Sparkasse in der Fußgängerzone kleine Süßigkeiten an die Kinder verteilen. Ab 16 Uhr sind sie dann in der Stadtgalerie anzutreffen, wo sie ebenfalls Geschenke mit im Gepäck haben. Den ganzen Nachmittag werden die Nikoläuse von einer Schar Engelchen begleitet, die tatkräftig beim Verteilen der Süßigkeiten helfen werden.

EIGSCHOID WIRD!

Start der Weihnachtsbeleuchtung in der Innenstadt am 26.11.
Alle Jahre wieder heißt es in Passau zur Einstimmung in die Adventszeit: Eigschoid wird! Am 26. November 2019 erstrahlt die Innenstadt Passaus wieder in vorweihnachtlicher Lichterpracht, zu deren Start alle Passauerinnen und Passauer herzlich eingeladen sind. Der Festakt findet um 18 Uhr bei dem großen Christbaum vor der Sparkassen-Filiale in der Ludwigstraße statt: OB Jürgen Dupper und Elisabeth Salwiczek, Geschäftsführerin von CMP Passau, nehmen gemeinsam die Weihnachtsbeleuchtung der Innenstadt in Betrieb.

ERSTES PASSAUER CANDLE LIGHT SHOPPING

Am Donnerstag, 21. November, findet in der Innenstadt von Passau das erste Candle Light Shopping statt. In Anlehnung an die früheren „langen Donnerstage" haben die meisten Geschäfte in der Fußgängerzone bis 20 Uhr geöffnet und die besonderen Lichtdekorationen sorgen für eine stimmungsvolle Atmosphäre beim Einkaufen. Zu diesem Zeitpunkt leuchtet die Weihnachtsbeleuchtung noch nicht und auch der Christkindlmarkt hat noch nicht eröffnet, gedanklich sind viele Menschen trotzdem schon bei Weihnachten. Mit dem Candle Light Shopping will die Passauer Innenstadt daher für einen Abend die Stadt schon erhellen und zum entspannten vorweihnachtlichen Einkauf einladen. Neben den individuellen Leuchtdekorationen der einzelnen Geschäfte und Gastronomiebetriebe werden die Straßenzüge der Innenstadt mit rund vier Meter hohen Kerzen geschmückt werden. Diese zaubern eine gemütliche Lichterstimmung in die Innenstadt. Ein Highlight bei dem Aktionsabend wird der Auftritt der „Avalon Feuerwelten" um 18.30 Uhr sein. Die Feuerkünstler aus Grafenau verzaubern die Zuschauer mit anmutigem Feuertanz, fesselnder Akrobatik und atemberaubenden Feuereffekten.

LIEBE LESERINNEN UND LESER,

jetzt ist sie schon fast da, die Adventszeit, mitsamt der vielen Lichter, Glühweinduft und Geschenkpapier. Und schön langsam macht man sich Gedanken über Adventsfeiern, Weihnachtsgeschenke und was sonst noch in der „staaden Zeit" anliegt. Auch wenn diese Wochen erfahrungsgemäß alles andere als „staad" sind, lohnt es sich, mit etwas mehr Zeit und Ruhe durch die Passauer Innenstadt zu bummeln, die liebevoll dekorierten Schaufenster in den Straßen und Gassen zu bewundern und das besondere und individuelle Sortiment der vielen kleineren Geschäfte zu entdecken. Nicht zu vergessen die zahlreichen Möglichkeiten einer Einkehr, auf ein heiße Tasse Tee oder einen Glühwein. Passau ist auch in der Zeit vor dem Weihnachtsfest einfach herrlich und wir freuen uns auf die vielen Veranstaltungen in dieser Zeit, die das Erlebnis in der Einkaufsstadt noch vervollständigen: das erste Candle Light Shopping, ganz unkompliziert und gemütlich, das Einschalten der Weihnachtsbeleuchtung, der traditionelle Herbstmarkt und natürlich der Besuch des Nikolaus. Kommen Sie nach Passau, genießen Sie das Flair dieser besonderen Stadt und verbringen Sie mir uns schöne Stunden! Wir freuen uns auf Sie!

E. Salwiczek

Herzlichst, Ihre Elisabeth Salwiczek

Passauer KULinarikTOUR

KULINARIKTOUR AUCH 2020 WIEDER MIT DREI TERMINEN IM CMP-KALENDER

6 Wirte – 3 Flüsse – 1 Menü: unter diesem Motto konnte bereits mehr als zehn Mal die beliebte Kulinariktour in Passau durchgeführt werden. Und jedes Mal hat diese außerordentliche Tour durch Passau ein durchgehend positives Feedback erhalten. Die Kulinariktour lebt von dem Zusammenhalt und Engagement der Beteiligten, und das spüren die Gäste. Diese erleben ein leckeres Fünf-Gänge-Menü in fünf verschiedenen Locations – für die Distanzen zwischen den einzelnen Lokalen steht ein Comfort-Reisebus vor der Tür bereit, der die Teilnehmer bequem zu ihrem nächsten Gang fährt. Zu jedem der Gänge wird natürlich das passende Getränk serviert.

Die Tour startet jeweils um 18:30 Uhr und endet gegen 23:30 Uhr. Tickets für die Kulinariktour sind im Reisebüro Niedermayer in der Bahnhofstraße in Passau erhältlich. Termine für 2020: 6. Februar, 19, März und 12. November

Sponsord by

STADTGALERIE PASSAU

Löwenbrauerei Passau

BIG DANDY JEANS & FASHION
WWW.BIGDANDY.DE
Nibelungenplatz 1 94032 Passau
0851 - 49084302 info@bigdandy.de

Sparkasse Passau

Leben-in-Ortenburg.de

ORTENBURGER ADVENTSKALENDER 2019

Die Marktgemeinde Ortenburg lädt auch in diesem Jahr wieder zum traditionellen Ortenburger Adventskalender ein. Die 24 Fenster im Innenhof des Seniorenzentrums Inge Gabert werden von Vereinen, Schulklassen und Kindergärten gestaltet. Tänze, Musikstücke, Geschichten und Gesangsbeiträge stimmen an den drei Adventssamstagen, dem 30.11., dem 14.12. und dem 21.12. von 16 bis 18 Uhr auf die staade Zeit ein und lassen bei Glühwein und netten Gesprächen die Hektik der Vorweihnachtszeit etwas vergessen. Für den Weihnachtsmarkt am Sonntag, den 8. Dezember, hat das AWO-Seniorenzentrum ab 13 Uhr ein abwechslungsreiches Programm zusammengestellt. Höhepunkt ist der Einzug des Hl. Nikolaus mit seiner Engelschar. Für das leibliche Wohl ist bestens gesorgt. An jedem der vier Veranstaltungstage gibt es wieder einen Losverkauf mit attraktiven Gutschein- und Sachpreisen, die von den Ortenburger Geschäften und Unternehmen zur Verfügung gestellt werden. Nicht gezogene Lose behalten bis zur Endziehung am letzten Veranstaltungstag ihre Gültigkeit. Sollte ein Preis nicht abgeholt werden, wird dieser am letzten Tag erneut verlost. Die gesamten Einnahmen aus dieser Aktion erhalten die teilnehmenden Kindergärten und Schulen der Marktgemeinde.

© GmbG Grimbs

JOSEF FENDL UND SEINE WEISSBLAUEN BAUERNSEUFZER

„Toleranz is", hat da Baia gsagt, „wenn ma i von am Preiß´n a Maß Bier zahln lass!"

... schreibt der bekannte Münchner Turmschreiber Josef Fendl. Er konnte im Januar seinen 90. Geburtstag feiern. Sein Turmschreiberkollege aus Osterholzen, Hans Göttler, Akad. Direktor an der Universität Passau hat mit seinem Freund Fendl vereinbart, dass er als „FJS" im weißblauen Land „Bauernseufzer-Lesungen" veranstalten darf. FJS ist die Abkürzung für „Fendl-Josef-Sprachrohr". „Bauernseufzer", so nennt Fendl seine köstlichen weißblauen Kurzgeschichten, die mitunter derb-deftig, aber auch philosophisch-nachdenklich daherkommen, aber jedenfalls immer zum Lachen verlocken! Göttler erzählt das Leben und Wirken von Josef Fendl und liest aus seinen Werken. Die Veranstaltung des Förderkreises Schloss Ortenburg findet am 12. 11, um 19 Uhr, im AWO Seniorenzentrum Ortenburg statt. Der Eintritt ist frei – Spenden werden erbeten.

HERBSTMARKT IN ORTENBURG

Der Ortenburger Herbstmarkt am 17. November stimmt mit vielen Dekorationsideen, Kerzen, Mützen und zahlreichen weiteren Waren und Köstlichkeiten auf die kalte Jahreszeit und vor allem auf die anstehende Weihnachtszeit ein. Die erste Tasse Glühwein wärmt von innen. Ein kleiner Blumengruß wärmt das Herz und die Kinderaugen werden leuchten, wenn ab 11 Uhr süße Überraschungen am Süßwarenstand von Carsten und Gottlob Braun verteilt werden (solange der Vorrat reicht). Die Geschäfte laden von 11 bis 16 Uhr zum Bummeln ein, zum Trends entdecken und Angebote shoppen. Wer nach Geschenkideen sucht, wird dort oder auf dem großen Flohmarkt sicher fündig. Natürlich kann auch die begehrte Ortenburger Gutscheinkarte erworben werden. In der Vilshofener Straße gibt es kleine Weihnachtswelten zu bestaunen, Kunsthandwerker präsentieren ihre tollen Werke, der Kindergarten Neustift lädt zu Kaffee und Kuchen ein und im Gänswinkl können die Besucher kräftig am Glücksrad drehen. Für den Herbstmarkt wurde wieder ein buntes Programm für die ganze Familie auf die Beine gestellt, so dass sich alle auf einen abwechslungsreichen Marktsonntag freuen können.

TERMINE NOVEMBER 2019

05.11.2019 UM 19 UHR
Präsentation des Fotokalenders 2020: Aquarelle von Graf Friedrich Casimir
AWO Seniorenzentrum

12.11.2019 UM 19 UHR
Josef Fendl und seine weißblauen Bauernseufzer AWO Seniorenzentrum

17.11.2019 AB 9.30 UHR
Flohmarkt,Baywagelände und Volksfestplatz

17.11.2019 VON 11 BIS 16 UHR
Herbstmarkt, Markt Ortenburg

23.11.2019 UM 19 UHR
"Herbstl´n tuat´s", Volksmusik, Kundenzentrum Sonnleitner Holzhausbau

19.11.2019 UM 19 UHR
Luftbilder von Ortenburg und Umgebung, AWO Seniorenzentrum

30.11.2019 VON 16 BIS 18 UHR
Ortenburger Adventskalender, AWO Seniorenzentrum

Nähere Informationen auf www.leben-in-ortenburg.de

Mit freundlicher Unterstützung von

MICRO-EPSILON · NIEDERBAYERISCHE SCHOTTERWERKE RIEGER & SEIL GMBH & CO. KG · Leben-in-Ortenburg.de · SONNLEITNER HOLZHAUSBAU richtig gut bauen · R. Scheuchl GmbH

ANZEIGE

KULTURERLEBNISSE IN LINZ

3 Tage ab 109 € p.P. im DZ

ADVENTSTIMMUNG AN DER DONAU

Ab 23. November ist es endlich so weit und die Adventmärkte öffnen in der Linzer Innenstadt. Während die Besucher die stimmungsvolle Kulisse neben barocken Gebäuden am Hauptplatz genießen, versetzt der Weihnachtsmarkt im Volksgarten mit seinen Fahrgeschäften und den Handwerksvorführungen Groß und Klein ins Staunen. Dieses Jahr stehen hier auch ein nostalgisches Riesenrad, sowie die Eisskulpturen-Ausstellung „Ice Magic". In der Innenstadt sind die Engerl der Weihnachtsbeleuchtung, die mittlerweile mehr Kult als Kitsch sind, treue Begleiter bei einem Einkaufsbummel.

→ **Alle Termine auf www.linzadvent.at**

© Linz Tourismus, Johannes

PROGRAMMAUSWAHL NOVEMBER IN DEN MUSIKHÄUSERN

BRUCKNERHAUS
www.brucknerhaus.at

EMERSON STRING QUARTET
Streichquartett mit Werken aus drei verschiedenen Nationen
12. November

DIE SEER
die größten Balladen der Band mit Hits, wie „Wild's Wasser" oder „Hoamatgfühl"
23. November

BLUE BRASS FEAT. DAVID MURRAY
der Grammy-Gewinner gilt als einer der vielseitigsten Saxophonisten
29. November

© Grammy

Blue Brass feat. David Murray

LANDESTHEATER LINZ
www.landestheater-linz.at

MUSICAL: MARY UND MAX – UND IRGENDWO EIN LICHT
über die Herkunft der Babys
7. November, Blackbox

OPER: DIE ENTFÜHRUNG AUS DEM SERAIL
Singspiel von Wolfgang Amadé Mozart
ab 15. November

JAZZLOUNGE
Rob Soelkner 4tet & Strings feat. Christian Maurer
29. November, Blackbox

© Peter Philipp

Musiktheater am Volksgarten

POSTHOF LINZ
www.posthof.at

KABARETT: GERY SEIDL
über Hochs und Tiefs des Lebens erzählt der Wiener Comedian
6. November

KONZERT: ELEMENT OF CRIME
mehr als drei Jahrzehnte lang spielt die Band bereits Musik aus Folkrock und Blues
7. November

KONZERT: CARI CARI
das Wiener Indiepop-Duo eroberte mit ihrem eigenen Sound die Welt
15. November

© Andreas Jakwerth

Konzert: Cari Cari

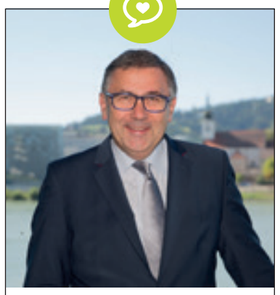

LINZ TIPPS
VON GEORG STEINER

Nicht nur Punsch und Glühwein: Die aktuellen Ausstellungen zu Wolfgang Gurlitt, der amerikanischen Kunst aus der Albertina oder Toulouse-Lautrec zeigen, dass der Linzer Advent auch kulturell viel zu bieten hat!

KONTAKT

TOURIST INFORMATION LINZ
Tel.: +43 732 7070 2009
tourist.info@linz.at
www.linztourismus.at

BAYERISCHES DONAUTAL & KLOSTERWINKEL

DIESE KATZE IST DIE SONNE SELBST

SONDERAUSSTELLUNG IM MUSEUM QUINTANA KÜNZING

Ab dem 15. November 2019 zeigt das Museum Quintana – Archäologie in Künzing eine Sonderausstellung des Liechtensteinischen Landesmuseums. Es geht um das beliebteste aller Haustiere, die Katze, und die Spuren, die sie in unserer Kultur hinterlassen hat. Der Schwerpunkt der Ausstellung liegt auf der Zeit des alten Ägyptens. Originale Bronzestatuetten aus der Sammlung des Ägyptischen Museums – Georg Steindorff – der Universität Leipzig zeigen anschaulich die Verehrung der Katze in Gestalt der Göttinnen Bastet und Sachmet in der ägyptischen Antike. Eine besondere Gelegenheit bietet die Ausstellung für Katzenfreunde aus der Region. Im Rahmen einer großen Fotoaktion wurden im Vorfeld der Ausstellung Katzenbesitzerinnen und -besitzer dazu aufgerufen, die schönsten Fotos ihrer Katzen einzusenden. Eine Auswahl dieser Bilder ist in der Ausstellung auf einer großen Collage zu sehen.

MUSEUM QUINTANA
Archäologie in Künzing | Osterhofener Str.. 2 | 94550 Künzing

Geöffnet:: DI – SO | 10 – 16 UHR

HOCKENDE BASTET-KATZE
1. Jahrtausend v. Chr.;
Foto: Marion Wenzel

© Ägyptisches Museum – Georg Steindorff – der Universität Leipzig

WEITERE TERMINE IM BAYERISCHEN DONAUTAL & KLOSTERWINKEL

KULTUR IN ALDERSBACH
7.11. | Der Gott des Gemetzels
9.11. | D`Hundskrippln
14.11. | Ungschmingd
22.11. | De Stianghausratschn
28.11. | Elvis-Tribute / One Night with the King

Beginn jeweils 20 Uhr | Bräustüberl Aldersbach

17. NOVEMBER 2019
Herbstmarkt in Ortenburg | Martinimarkt in Osterhofen

Es sind die Details, die ein Hotel zum Geniesserhotel machen

Eingebettet in die bezaubernde Hügellandschaft Niederbayerns, auf einer kleinen Anhöhe nur einen Kilometer vom Ortskern des historischen Grafenmarktes Ortenburg entfernt, laden unser Hotel und Restaurant zum Wohlfühlen und Genießen ein.
In unserem Haus stehen Ihnen 60 liebevoll eingerichtete Zimmer, davon 11 großzügige Studios, im frischen natürlichen Look zur Verfügung – dies verspricht modernes Wohlfühlerlebnis auf höchstem Niveau. Das stimmige Flair gepaart mit dem gemütlichen Charme hochwertiger Materialien sowie die bayerische Gastfreundschaft sind bei uns perfekt im Einklang.

In unseren Restaurants „manzana“ und „hoamatküch“ erwarten Sie nun wahre Gaumen- und Augenfreuden.
Unser Küchen-Team verzaubert Sie mit internationalen und regionalen Schmankerln. natürlich verwenden wir hierbei nur beste und saisonale Produkte. Vegetarisch, vegan, Nahrungsmittelunverträglichkeiten? Unser Team zaubert für jeden ein individuelles und abwechslungsreiches Menü.

ANZEIGE

WOCHENENDHOPPER

- 2 ÜN inkl. Koch's Finest 3/4 Pension
- Begrüßungsgetränk
- Massage p.P.: Honig- Rückenmassage oder Vollmassage (je 40 Min.)
- Tägl. Aktivprogramm nach Verfügbarkeit
- Badetasche mit Handtüchern und Bademantel für die Zeit des Aufenthaltes
- Abschiedsgeschenk für Zuhause

Buchbar Ganzjährig außer Silvester, Anreisetag Freitag

STADE ZEIT

- 2 ÜN inkl. Koch's Finest 3/4 Pension
- Besuch des Schwimmenden Christkindlmarktes in Vilshofen und des Christkindlmarktes in Passau
- Tägl. Aktivprogramm nach Verfügbarkeit
- Badetasche mit Handtüchern und Bademantel für die Zeit des Aufenthaltes

Anreisetage: 29.11.19 / 06.12.19 / 13.12.19

SAUNA-ABEND
täglich von 16:00-21:00 Uhr | inkl. Pool & Fitnessraum | 12,00 € pro Person

Genießer-Momente schenken! GESCHENK-GUTSCHEINE www.zumkoch.de 08542/1670

TAGESWELLNESS
Schenken Sie einfach „Zeit“mit unseren Tagesangeboten

Hotel Zum Koch – Meyerhofer Hotel Betriebs GmbH & Co. KG
Vorderhainberg 8 | 94496 Ortenburg | Tel: 08542 1670 | Fax: 08542 167440 | info@zumkoch.de |www.zumkoch.de

Vilshofen an der Donau

BOARISCH LEB'N UND LEB'N LASSN

HERBSTSINGEN DER HORIBERGLER

Es gehört fast schon zur guten Tradition, dass die Horibergler Trachtler aus Alkofen im Spätherbst zu einem Volksmusikabend ins Vilshofener Atrium einladen. So treffen sich auch heuer wieder renommierte Musik- und Gesangsgruppen aus Ober- und Niederbayern, sowie erstmals auch aus der Oberpfalz, zu einem Musikanten-Hoagartn. Unter der Überschrift "Boarisch leb'n und leb'n lassn" stehen dabei traditionelle Volksmusik und Gsang, sowie altbayerische Lebensart im Mittelpunkt. Aus dem Berchtesgadener Land, genauer gesagt aus der Ramsau, wird die Klausbachmusi an die Donau anreisen. Neben der siebenköpfigen Tanzlmusibesetzung lassen sich die Ramsauer auch in der bekannten Gerstreit-Besetzung mit diatonischer Ziach, Hackbrett, Gitarre und Kontrabass hören. Die typisch "waidlerische" Singweise zu pflegen und zu bewahren, haben sich die Lamer-Winkl-Sänger vorgenommen. Als Nachfolgegruppe der legendären Lamer Sänger liegt ihnen ganz besonders auch das bodenständige, waldlerische Liedgut am Herzen. Rund um den Ortenburger Hoaberg sind die vier Spielleut zu Hause, die sich mit Akkordeon, Klarinette, Harfe und Bassgeige, im Laufe weniger Jahre einen hervorragenden Ruf, nicht nur in der

niederbayerischen Volksmusikszene, verschafft haben. Ebenso rundfunk- und fernsehbekannt wie die vorangegangenen Gruppen ist auch der Duschlhof-Gsang aus dem Rottal. Seit nunmehr acht Jahren bildet Barbara (Babsi) Frankenberger mit ihren Kindern Martin, Elisabeth und Johannes einen Viergsang, dem in Volksmusikkreisen, weit über Niederbayern hinaus, ein wohlklingender Name vorauseilt. Höchste Anerkennung in Volksmusik- und Brauchtumskreisen genießt auch Hans Riederer, der als Sprecher durch den Abend führen wird.

VERANSTALTUNG
FR | 15. November | 20 Uhr
Atrium Vilshofen

KARTEN
Kirmse Vilshofen,
Optik Thierfelder
in Vilshofen und Aidenbach,
Metzgerei Steinleitner
in Osterhofen und Pleinting
sowie beim Veranstalter

INFOS
Tel.: 08549/910566
www.trachtenverein–alkofen.de

SCHEE LANGSAM
GEHT'S AUF'S STAAD WERN ZUA

Endlich kann sich der Förderkreis der Alten Kirche Pleinting wieder seiner Konzerttätigkeit widmen.

Für die bevorstehende Adventszeit hat der Verein das Ensemble Pomp-A-Dur eingeladen, das echte überlieferte Volksmusik zum Besten gibt und das Publikum bestens auf die bevorstehende stille Zeit einstimmen wird. Pomp-A-Dur mit Mariele Bernkopf, Hildegard Roitner, Simone Schoder und Florian Kasberger sind eine aus Ortenburg stammenden Gesangsgruppe, sie beherrschen das traditionelle und das regionale Liedgut. Ob mit Begleitung oder a capella, es ist stets ein Vergnügen diese Gruppe singen zu hören. Dieses Mal werden sie von der Musikgruppe „VielHarmonie“, bestehend aus Violine, Gitarre und der Steirischen unterstützt. Ein Hörgenuss, den man sich nicht entgehen lassen sollte. Der Eintritt zum Konzert ist frei, um Spenden wird gebeten.

→SA | 30. November | 19.30 Uhr
Alte Kirche Pleinting

GÜNTHER GRÜNWALD:
DEFINITIV VIELLEICHT

Als er vor einigen, ganz wenigen Jahren die Einladungen zu den Feierlichkeiten anlässlich seines 60. Geburtstages verschickte, um zu ermitteln, ob er für das Fest die Saturnarena in Ingolstadt anmieten muss, oder ob das Nebenzimmer vom Schutterwirt reicht, bekam er von einem Herrn, der bis zum Tag seiner Rückmeldung sein Freund war, folgende Antwort: „Mensch Günter, vielen Dank für die Einladung, ich komme definitiv vielleicht.“ Und schon war der Name seines neuen Kabarettprogramms aus dem morastigen Erdboden gestampft. Der Titel drückt den momentanen Zeitgeist des „sowohl als auch“, des „sich alle Optionen offenhalten“, des „Warum soll ich einen Arzttermin absagen, die merken ja wenn ich nicht komme“ auf das Vortrefflichste aus. (Nach dem Diktat ist Herr Grünwald definitiv vielleicht nach Hause gegangen.)

© Reinhard Dorn

→SA | 23. November | 20 Uhr
Atrium Vilshofen

Mit freundlicher Unterstützung von

ProVilshofen Stadtmarketing e.V. · MAIER KORDULETSCH · MARECK SCHREINER.HANDWERK seit 1896

Ausgezeichnet!

DAS STEMP

Das „s" zu den bestehenden vier Sternen wird noch im November vom Deutschen Hotel- und Gaststätteverband verliehen und das mit Recht: DAS STEMP in Tannöd bei Büchlberg ist eine der ersten Wellnesshotel-Adressen im Bayerischen Wald. Nur etwa 15 Autominuten entfernt von der Dreiflüssestadt Passau liegt das ansprechende Hotel eingebettet in herrlicher Natur und bietet Erholungssuchenden eine Oase zum Loslassen und Genießen, wie sie schöner nicht sein könnte.

Das ausgezeichnete Kleinod höchster Gastlichkeit lädt seine Gäste ein, tief durchzuatmen und die Gedanken des Alltags loszulassen. „Meine Mitarbeiter und meine Familie freuen sich über die Auszeichnung. Sie motiviert uns für unser allumfassendes Ziel: Wir wollen unseren Gästen ihren Aufenthalt bei uns so gestalten, dass es für sie nachhaltig die schönste Zeit des Jahres ist", versichert Herbert Stemp, Hotelinhaber mit Herz und Weitblick.

Der familiäre Charme des außerordentlich schicken Wellnesshotels und die idyllische Natur der Region bilden die perfekte Basis für einen entspannten Urlaub. Stemp: „Unsere Gäste erholen sich ab dem ersten Atemzug, sind weit weg und fühlen sich trotzdem geborgen und heimisch wie zu Hause".

Das Hotel bietet neben modern und geschmackvoll eingerichteten Zimmern, einen Wellnessbereich mit Saunen, Ruheoasen, einer Massage- und Kosmetikabteilung. Schwimmen ist innen und außen im beheizten Infinitypool oder auch im Naturteich möglich. Die Küche bietet vom Frühstück bis zum Abendessen Exzellentes in gemütlichen, kleinen Restaurantbereichen. Ein Wochenprogramm mit Sport, Entspannung und Ausflügen liefert dem Gast zahlreiche Ideen für einen abwechslungsreichen Urlaubstag, den er in der gut sortierten, gemütlichen Bar bei Kaminfeuer-Romantik ausklingen lassen kann.

Besonders beliebt bei Gästen und Einheimischen sind die Auszeiten „Hoamatzeit" oder „Ich bin dann moi weg", wo man mit einer Übernachtung alle Vorzüge des Hotels genießen kann. „Diese Angebote sowie Tageswellness sind auch sehr gefragt als Geschenkgutscheine zu Geburtstagen oder zu Weihnachten", verrät Herbert Stemp.

Blick in eine der großzügigen, lichtdurchfluteten Wohlfühl-Suiten

Die Schwimmbad- und Wellnessanlage siegte beim bsw-Award als „schönste unter 300 Objekten aus neun Ländern"

Christine und Herbert Stemp freuen sich mit ihrem Team über die neue Auszeichnung zum Vier Sterne Superior -Hotel.

Foto: Joschija Bauer/ ROTTAL BOULEVARD

Der Restaurantbereich ist in verschiedene, geschmackvoll eingerichtete Kulinarikoasen eingeteilt.

Das Stemp ★★★★S Wellnessresort

Das Stemp**S Wellnessresort**
Goldener Steig 24 . 94194 Büchlberg
Tel. +49 (0) 8505 / 916790 - 0
Fax +49 (0) 8505 / 916790 - 459
info@das-stemp.de
www.das-stemp.de

Kiss the Miss

„All unsere Träume können sich erfüllen, wenn wir den Mut haben, ihnen zu folgen!" Dieser Satz sagt alles über Heidi Plöchinger, die vor kurzem ihre Brautmoden-Boutique „Kiss the Miss" in Freyung eröffnet und damit nicht nur jungen Frauen den Traum vom perfekten Outfit für die bevorstehende Hochzeit, sondern sich selbst den lang gehegten Traum vom eigenen Geschäft erfüllt hat.

Die Brautboutique in der Schulgasse, gleich hinter der Freyunger Kirche, lässt keine Wünsche offen: Hochwertige Stoffe, edle Seide und feine Spitze verzaubern in teils atemberaubenden Schnitten die „Kleider für den schönsten Tag des Lebens". Mehr als 150 verschiedene Modelle vom schlichten Brautkleid bis zum Modell „Prinzessin", vom Vintage-Style bis zum schlichten Minikleid - Marken wie Modeca, Le Papillon, Küss die Braut, Semiha Bähr Couture, Mark Lesley und Rosa Clará - erfüllen jeden Geschmack und sei er noch so ausgefallen. Selbst individuelle Maßanfertigung mit etwas Wartezeit sind möglich. Passend zum Kleid gibt es schlichte oder u. a. mit Perlen verzierte Schuhe, Taschen, Gürtel, Schleier und Haarschmuck wie Haarreifen oder Diademe mit Swarovskisteinen besetzt. Im Wohlfühlambiente von „Kiss the Miss" wird der Traum vom Heiraten zu einer traumhaften Wirklichkeit!

Heidi Plöchinger nimmt sich gerne ausgiebig Zeit für ihre Kundinnen. „Das Gespräch ist die wichtigste Voraussetzung für eine ehrliche Beratung. Ich freue mich, wenn ich Träume verwirklichen darf!"

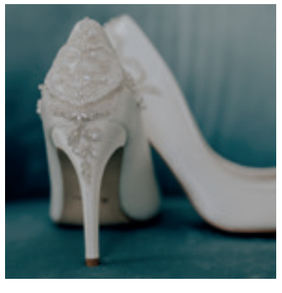

KISS THE MISS
Brautmoden · Boutique
Inh. Heidi Plöchinger
Schulgasse 6 · 94078 Freyung
Tel. +49 (0)8551 915 44 17
Mobil +49 (0)171 898 27 14
kiss@themiss.de
www.kissthemiss.de

Montag – Freitag 9.30 - 17.30 Uhr
Samstag 9.30 - 14.30 Uhr.
Persönliche Beratungstermine außerhalb der Geschäftszeiten nach Vereinbarung.

Fotos: Martina Feicht Fotografie

VERLIEBT.
VERLOBT ?
HOCHZEITSSCHAU DEGGENDORF !!!

HOCH-ZEITSSCHAU
DEGGENDORF

Gewinnt eine AIDA Hochzeitsreise!
Wertgutschein über 1.000 € *

10.11.2019
DEGGENDORFER STADTHALLEN

Die Messe für jedes Brautpaar!

Über 60 Aussteller präsentieren aktuelle Trends, Neuigkeiten & Interessantes rund um die Trauung und die Hochzeitsfeier. Wir bieten die größte Auswahl an Mode für das Hochzeitspaar auf einer Messe in Südostbayern! Mit tollen Überraschungen und vielen Geschenken!

* von Kreuzfahrten-Sonderpreise.de - nur bei Buchung einer AIDA-Reise

Oldtimer-Rundfahrten

Spektakuläre Feuershow

Fulminante Modenschauen

HOCHZEITSSCHAU-DEGGENDORF.DE

cgentu-4K

„Willst Du mich heiraten?“

Romantische Orte für Heiratsanträge von der Donau bis zum Bayerwald-Berg.

Die Form des Heiratsantrags gewinnt immer mehr an Bedeutung. Vor allem das Wo und Wie spielt dabei eine wesentliche Rolle. Die einen lieben es, wenn ganz Deutschland dabei zusieht und nutzen die Gelegenheit eines TV-Auftritts, die anderen bevorzugen die Zweisamkeit, den besonderen, den einzigartigen Ort für die wohl schönste Frage des Lebens. Ob Mann oder Frau - Hochzeitsanträge sind so individuell wie ihre Menschen. Unsere Region von der Donau bis zu den Bayerwald-Bergen bietet dazu viele wunderschöne Plätze, ihr oder ihm die allentscheidende Frage zu stellen. Hier einige Ideen...

Ideal bieten sich die Gipfel der Bayerwaldberge an. Ob Arber, Osser, Falkenstein, Rachel, Lusen, Dreisesselberg oder Harlachberg: Überall findet sich ein geeignetes Plätzchen. Am besten dann noch bei einem Sonnernuntergang, der sich zugegebenermaßen am Lusengipfel von seiner schönsten Seite erleben lässt. Die Symbolkraft, diesen Gipfel vor dem Antrag zu zweit über die Himmelsleiter zu erklimmen, dürfte wohl so schnell nichts toppen.

Wer nicht ganz so hoch hinaus möchte, der kann die berühmten vier Worte über einem Meer an Baumkronen auf 44 Meter Höhe auf dem Plateau des Baumwipfelpfades im Nationalparkzentrum Lusen bei Neuschönau kundtun.

Auch Aussichtstürme wie am Haidel bei Grainet oder am Kadernberg bei Schönberg sind ebenfalls besondere Orte in luftiger Höhe für einen Heiratsantrag.

Foto: Pixabay

Die Glasarche am Lusen oder vor dem Glasmuseum Frauenau ist u. a. ein Symbol für grenzüberschreitende Partnerschaft und damit auch für die Verbindung von Menschen. 500 je ein Zentimeter starke Glasscheiben wurden von den Glaskünstlern Ronald Fischer und Hubert Stern aus Frauenau dafür zusammengefügt. Und wenn wir schon beim Thema Schiff sind: Wer seinen Antrag begleitet von einem großen Feuerwerk machen möchte, der könnte dies auf einem Schiff der Reederei Wurm & Noé, tun, wenn im Juli zwei Tage lang die „Donau in Flammen“ steht.

Sie haben weitere Ideen? Dann schreiben Sie uns unter www.woidside@t-online.de. Wir sind gespannt auf Ihre Vorschläge!

Heiraten, natürlich romantisch!

Dem Himmel der Liebe so nah: Hoch oben auf dem Harlachberg bietet die **GutsAlm Harlachberg** einen der schönsten Orte im Bayerischen Wald zum Heiraten. Ob kirchlich in der kleinen Privatkapelle, standesamtlich im Atelierhaus oder als freie Zeremonie, ob unter freiem Himmel oder im festlichgeschmückten Stadl - Anneliese Kraus, Chefin der GutsAlm, versteht es, alle Herzenswünsche des Brautpaares zu erfüllen. Im „Hochzeitsdorf“ Harlachberg ist Heiraten zu jeder Jahreszeit möglich. Alle Informationen, vielen Ideen und wunderschöne Fotos rund um den Traumtag unter www.harlachberg.de.

GUTSALM harlachberg

GutsAlm Harlachberg · Harlachberg 1+2 · 94249 Bodenmais
Tel. +49 (0) 9924 94 34 930 · Fax. +49 (0) 9924 94 34 939
E-Mail: buchung@harlachberg.de · www.harlachberg.de

Täglich geöffnet! Warme Küche von 11 bis 14 Uhr und von 17 bis 20 Uhr; Brotzeiten durchgehend ab 14:00 Uhr.

TRAUEN SIE SICH

TANZSCHULE HAYDN

Tanzkurs für Brautpaare
(jederzeit möglich)
sowie Tanzkurse für
Anfänger und Fortgeschrittene
Start der nächsten
8-wöchigen Kurse
im Frühjahr 2020

Gutscheine verfügbar

Infos und Anmeldung unter:
www.tanzschule-haydn.de
0170/8131967 oder 0175/8650126

Coole Angebote!

Symbolbild

Eheringe & Verlobungsringe
aus unserem

Symbolbild

UHREN- und SCHMUCKHAUS
Eugen MÜLLER GmbH
94481 Grafenau
Stadtplatz 19
☎ 08552/96320

Besuchen Sie uns auch am verkaufsoffenen Sonntag, 17.11.2019 von 13-17 Uhr.

UNSER FUHRPARKTAUSCH.

SO GUT WIE NEU –
ABER NICHT DER PREIS.

BMW
Freude am Fahren

BMW 225i xDrive Active Tourer
EZ 09/19, 1.100 km, 170kW/331PS, Estoril Blau met., BMW Head-Up Display, Business Paket, Driving Assistant, Rückfahrkamera u.v.m.
Ehem. Neupreis 55.600,00 EUR
Unser Aktionspreis 48.500,00 EUR
Leasingangebot von der BMW Bank GmbH*
Leasingsonderzahlung 8.220,50 EUR
Nettodarlehensbetrag 48.500,00 EUR
Gesamtbetrag 25.464,50EUR
Mtl. Rate 479,00 EUR

BMW 330i Limousine
EZ 03/19, 12.999 km, 190kW/258PS, Portimao Blau, Adaptives M Fahrwerk, BMW Gestiksteuerung, Driving Assistant Prof., elekt. GSH-Dach u.v.m.
Ehem. Neupreis 67.970,00 EUR
Unser Aktionspreis 53.900,00 EUR
Leasingangebot von der BMW Bank GmbH*
Leasingsonderzahlung 6.432,38 EUR
Nettodarlehensbetrag 53.900,00 EUR
Gesamtbetrag 26.196,38 EUR
Mtl. Rate 549,00 EUR

BMW 218d Cabrio
EZ 03/19, 6.999 km, 110kW/150PS, Mineralgrau met, Business Paket, Fernlichtassistent, Modell Sport Line, Open-Air Paket u.v.m.
Ehem. Neupreis 49.280,00 EUR
Unser Aktionspreis 36.600,00 EUR
Leasingangebot von der BMW Bank GmbH*
Leasingsonderzahlung 4.532,82 EUR
Nettodarlehensbetrag 36.600,00 EUR
Gesamtbetrag 18.899,82 EUR
Mtl. Rate 399,00 EUR

BMW X4 M40d
EZ 07/19, 6.999 km, 240kW/326PS, Carbonschwarz, Adapt. LED-Scheinwerfer, BMW Head-Up Display, Driving Assistant Plus u.v.m.
Ehem. Neupreis 87.160,00 EUR
Unser Aktionspreis 72.900,00 EUR
Leasingangebot von der BMW Bank GmbH*
Leasingsonderzahlung 8.750,65 EUR
Nettodarlehensbetrag 72.900,00 EUR
Gesamtbetrag 37.514,65 EUR
Mtl. Rate 799,00 EUR

BMW i3S 120Ah
EZ 07/19, 1.100 km, 75kW/102PS, Mineralgrau, Komfortzugang, Schnell-Laden Wechselstrom mehrphasig, Schnell-Laden Gleichstrom, elekt. GSH-Dach, Driving Assistant Plus u.v.m.
Ehem. Neupreis 53.560,00 EUR
Unser Aktionspreis 47.900,00 EUR
Sie sparen 5.660,00 EUR

BMW 320i xDrive Limousine
EZ 04/19, 9.999 km, 135kW/184PS, Mediterranblau met., Business Paket, Edition Sport Line, HiFi-Lautsprechersystem, Lenkradheizung u.v.m.
Ehem. Neupreis 51.500,00 EUR
Unser Aktionspreis 39.900,00 EUR
Sie sparen 11.600,00 EUR

BMW X7 xDrive30d
EZ 10/19, 1.100 km, 195kW/265PS, Artikgrau Brillianteffekt, 6-Sitzigkeit, BMW Live Cockpit Professional, Design Pure Excellence, Fond-Entertainment Professional, u.v.m.
Ehem. Neupreis 116.890,00 EUR
Unser Aktionspreis 102.900,00 EUR
Sie sparen 13.990,00 EUR

BMW 340i xDrive Touring
EZ 02/19, 14.999 km, 240kW/326PS, Mineralweiß met., Businesspackage i.v.m. Navigation ConnectedDrive, HIFI Lautsprechersystem, Lenkradheizung, Rückfahrkamera u.v.m.
Ehem. Neupreis 62.990,00 EUR
Unser Aktionspreis 47.400,00 EUR
Sie sparen 15.590,00 EUR

BMW M850i xDrive Coupé
EZ 06/19, 9.999 km, 390kW/530PS, Saphirschwarz met., Adaptives M Fahrwerk Prof., Aktive Sitzbelüftung vorn, BMW Laserlicht, BMW Live Cockpit Professional u.v.m.
Ehem. Neupreis 139.230,00 EUR
Unser Aktionspreis 113.900,00 EUR
Sie sparen 25.330,00 EUR

BMW 440i xDrive Gran Coupé
EZ 09/19, 1.100 km km, 240kW/326PS, Carbonschwarz met., Adapt. Fahrwerk, Business Paket i.V.m. Navigation ConnectedDrive, Glasdach, elekt. GSH-Dach, Rückfahrkamera u.v.m.
Ehem. Neupreis 77.960,00 EUR
Unser Aktionspreis 67.500,00 EUR
Sie sparen 10.460,00 EUR

BMW M3 CS Limousine
EZ 06/19, 1.100 km, 338kW/431PS, Alpinweiß uni, Adaptiver LED-Scheinwerfer, M Carbon-Keramik-Bremse, M Doppelkupplungsgetriebe mit Drivelogic, M Driver's Package u.v.m.
Ehem. Neupreis 124.850,00 EUR
Unser Aktionspreis 108.900,00 EUR
Sie sparen 15.950,00 EUR

BMW 220d xDrive Coupé
EZ 03/19, 11.793 km, 140kW/190PS, Melbourne Rot met., Adaptiver LED-Scheinwerfer, Innen- und Außenspiegelpaket, Modell M Sport, Sonnenschutzverglasung u.v.m.
Ehem. Neupreis 54.250,00 EUR
Unser Aktionspreis 40.800,00 EUR
Sie sparen 13.450,00 EUR

BMW 330i xDrive Touring
EZ 09/19, 1.100 km, 190kW/258 PS, Dravitgrau met., AHK mit schwenkbarem Kugelkopf, BMW Live Cockpit Prof., Driving Assistant Prof., Galvanikapplikation für Bedienelemente u.v.m.
Ehem. Neupreis 71.160,00 EUR
Unser Aktionspreis 62.900,00 EUR
Sie sparen 8.260,00 EUR

BMW M550d xDrive Tour
EZ 11/18, 19.160 km, 294kW/400 PS, Azuritschwarz met., Anhängerkupplung, Driving Assistant Plus, M Sicherheitsgurte, Multifunktionales Instrumentendisplay u.v.m.
Ehem. Neupreis 101.580,00 EUR
Unser Aktionspreis 77.800,00 EUR
Sie sparen 23.780,00 EUR

BMW 120d xDrive 5-Türer
EZ 04/19, 9.999 km, 140kW/190 PS, Saphirschwarz met., BusinessPackage, Klimaautomatik, Modell Sport Line, Park Distance Control (PDC) vorn und hinten u.v.m.
Ehem. Neupreis 43.550,00 EUR
Unser Aktionspreis 35.800,00 EUR
Sie sparen 7.750,00 EUR

BMW 116d 5-Türer
EZ 09/19, 1.100 km, 85kW/116 PS, Melbourne Rot met., BMW Live Cockpit Plus, Business Paket, Comfort Paket, Sportsitze für Fahrer und Beifahrer u.v.m.
Ehem. Neupreis 37.860,00 EUR
Unser Aktionspreis 33.900,00 EUR
Sie sparen 3.960,00 EUR

* Unverbindliche Leasingbeispiele der BMW Bank GmbH, Lilienthalallee 26, 80939 München (Laufzeit 36 Monate, Laufleistung p.a. 10.000 km, Sollzinssatz (gebunden für die gesamte Vertragslaufzeit) p.a. 6,08%, Effektiver Jahreszins 6,25%); Alle Preise inkl. 19 % MwSt.; Stand 10/2019. Ist der Leasingnehmer Verbraucher, besteht nach Vertragsschluss ein gesetzliches Widerrufsrecht. Nach den Leasingbedingungen besteht die Verpflichtung, für das Fahrzeug eine Vollkaskoversicherung abzuschließen.

Autohaus Richard Hable

Autohaus Richard Hable e.K • Spitalstraße 33 • 94481 Grafenau • Tel. 08552 9607-0 • **www.bmw-hable.de**

Skizentrum Mitterdorf ist gerüstetet

Start der Skisaison ist kurz vor Weihnachten geplant - Skiopening mit vielen Angeboten. Bernhard Hain, Geschäftsführer des Zweckverbands Skizentrum Mitterdorf im Interview.

Herr Hain, wann startet die neue Skisaison im Skizentrum Mitterdorf?
Geplant ist dieser am Freitag, 20.12.2019 zunächst mit zwei bis drei Liften und ab Samstag, 21.12.2019 mit dem erwarteten Vollbetrieb aller Liftanlagen.

Was gibt es Neues im Skizentrum Mitterdorf?
Die Liftpreise bleiben gegenüber der letzten Skisaison unverändert. Auch an den Öffnungszeiten und Flutlichtzeiten haben wir für heuer nichts geändert. Am Sonntag vor Weihnachten (22.12.) werden wir mit einem Ski-Opening starten, um die Saison bestmöglich zu beginnen und allen Skigästen zu zeigen, was in Mitterdorf geboten wird. Unter den Angeboten werden sein: Schnupper-Skikurs für Skizwergerl, Carving-Tipps der Skischulen, Test neuer Skimodelle der gängigsten Skimarken, Präsentation der Bergwacht-Einsatzgeräte und vieles mehr. Bei den Liften wurden im Sommer wieder die alljährlichen Revisionsarbeiten durchgeführt, damit die Anlagen „wieder in Schuss sind".

Foto: Landratsamt FRG

Bernhard Hain, Geschäftsführer des Zweckverbands Skizentrum Mitterdorf .

An sonnigen und schneereichen Wintertagen vor allem in der Ferienzeit kann es zu Parkplatzproblemen kommen. Gibt es dafür Lösungen?
In der letzten Wintersaison gab es kaum Probleme, obwohl wir einen super Winter zu verzeichnen hatten. Das Gästeaufkommen hatte sich zum Großteil sehr gut verteilt. Gerne würden wir einen Skibus anbieten. Das haben wir für die heurige Saison leider nicht geschafft, aber für die Zukunft werden wir uns bemühen, ein entsprechendes Angebot vorzubereiten. Uns ist bewusst, dass wir an einzelnen Skitagen, vor allem an Schönwetter-Wochenenden - wie eigentlich alle Skigebiete auch - Engpässe bei den Parkplätzen haben. Dieses in den Griff zu bekommen, ist unter wirtschaftlichen Gesichtspunkten eine gewisse Herausforderung. Auch hier hoffen wir, dass wir mit Unterstützung aller Beteiligten zukünftig Abhilfe schaffen können.
Mir ist auch das Verständnis der Bevölkerung sehr wichtig. Grundsätzlich traue ich mir aber sagen, dass die Zusammenarbeit im Skizentrum bisher sehr gut funktioniert, weil unter allen Beteiligten wie Gemeinde, Feuerwehren, Skischulen, Skiverleih, Bergwacht, Wintersportverein, Gastronomie und Hotellerie möglichst viel gesprochen und abgestimmt wird. Manchmal ist die lückenlose Weitergabe kurzfristiger Entscheidungen nicht immer einfach, aber unser Bemühen wird anscheinend gesehen und auch anerkannt, darüber bin ich sehr froh!
Vielen Dank für das offene Gespräch und eine schneereiche Wintersaison!

Die Fragen stellte Roswitha Prasser.

PASSAUER KÜNSTLERLEXIKON

Dr. Edith Rabenstein präsentiert umfangreiches Nachschlagewerk

Es ist ein Desiderat zur Passauer Kunstgeschichte: Dr. Edith Rabenstein, Kulturredakteurin der Passauer Neuen Presse und Herausgeberin des Passauer Almanachs an der Schnittstelle von Kunst und Kultur, hat ihr über Jahrzehnte lang zusammengetragenes Wissen über die Künstler der Region jetzt in Buchform verfasst. „1000 Künstler/innen und Kulturschaffende. „Das Lexikon zur Passauer Stadtgeschichte" versteht sich in seiner Kombination aus Sachinformation und kurzer Wertung als Nachschlagewerk für jedermann.
Auch Künstler aus der Donau-Wald-Gruppe und damit aus dem Bayerischen Wald sind darin vertreten, u. a. Heinz Theuerjahr (Waldhäuser), Maler Hermann Erbe-Vogel (Freyung), Reinhold Koeppel (Waldhäuser), Wilhelm Niedermayer (Englburg), Josef Fruth (Fürsteneck), Ronald Fischer (Zwiesel).

Verlag Friedrich Pustet, Regensburg
ca. 500 Seiten, 34,95 EUR
ISBN/EAN: 9783791730875

Öffentliche Buchvorstellung:
Donnerstag, 14. November 2019, 19 Uhr, Kunstverein Passau, St.-Anna-Kapelle.

Eine Fülle von Persönlichkeiten und Ereignissen aus Gegenwart und Geschichte der Dreiflüssestadt hat Herausgeberin Dr. Edith Rabenstein im Passauer Almanach 15 versammelt. Kompetente Autoren schreiben in diesem beliebten Jahrbuch über Kunst, Kirche, Musik, Geschichte, Gesellschaft. Neben spannenden Texten bietet der Band eine Vielzahl von bisher nicht veröffentlichten Quellen, Fotografien und Kunstwerken. Das sind u. a. die Themen: die „Desperados" als erste Passauer Rockband – Die letzten Bilder des Bschütt-Freibads – Der Tod und die Stadt – 100 Jahre Passauer Konzertverein u.v.m.

Verlag Friedrich Pustet, 168 Seiten, 22 EUR
ISBN/EAN: 9783791730882

DAS AUERHUHN & DER WINTERSPORT

Der Dreisesselberg ist Kerngebiet des Auerhuhns - Zunehmende Gefährdung durch Wintersportler - Naturpark-Ranger soll künftig den Interessenskonflikt auf die richtige Spur lenken

Foto: Naturpark Bayerischer Wald

Foto: Landratsamt FRG

Der Dreisesselberg im Dreiländereck Deutschland – Österreich – Tschechien ist seit 2007 zu einem äußerst beliebten Naherholungsziel für Tagesausflügler geworden und das nicht nur im Sommer sondern vor allem in der Winterzeit.
Auch für den bevorstehenden Winter rechnet die Untere Naturschutzbehörde des Landratsamtes Freyung-Grafenau wieder mit ähnlich hohen Besucherzahlen wie im vergangenen, bisherigen Rekordwinter.
An sonnigen Tagen mit guter Schneelage zieht es oft weit über 1.000 Frischluftbegeisterte auf den Dreisesselberg. Die einen „erobern" den Berg mit Schneeschuhen oder befellten Schiern, die anderen nutzen die einzigartige Gelegenheit, mit ihrem Auto bis fast an den Gipfel fahren zu können und entlang des Grenzkamms und im Umfeld des Dreisesselhauses einen Spaziergang mit einer atemberaubenden Aussicht zu genießen.
Die Wälder unterhalb des Grenzkammes und an den Zustiegen zum Gipfel sind jedoch zugleich der Lebensraum des vom Aussterben bedrohten Auerhuhns. Und dieses ist im Winter darauf angewiesen, so wenig wie möglich gestört zu werden. Die Nahrung ist karg und besteht hauptsächlich aus Fichtennadeln und Gehölzknospen, die Tage sind eisig kalt und kurz, so dass nur wenig Zeit bleibt, um Nahrung aufnehmen zu können.
Mit den sibirschen Außentemperaturen kommt das Auerhuhn aufgrund seines besonders warmen Federkleides noch am einfachsten zurecht. Nicht so jedoch mit der zunehmenden Zahl der Störungen während der Nahrungsaufnahme, welche durch Besucher verursacht werden, die sich nicht an das strikte Wegegebot halten, welches am Berg innerhalb des dort ausgewiesenen Naturschutzgebiets ganzjährig gilt. Mit jeder Störung – teilweise auch aus Entfernungen bis 300 Metern – wird eine energieraubende Flucht ausgelöst. Und mit jeder Flucht sinken die Chancen der Auerhühner, den Winter zu überleben.
Daher versucht die Untere Naturschutzbehörde in Zusammenarbeit mit der Gemeinde und dem Forstbetrieb Neureichenau seit Jahren durch Tafeln und Hinweisschilder die Wintersportler auf die Gefahren für Auerhühner hinzuweisen und durch wintertaugliches Markieren der Wanderwege den Schneeschuhgehern insbesondere auf dem Adalbert-Stifter-Steig zu helfen, die richtige Spur zu finden.

Das Auerhuhn Tetrao urogallus

Das Auerhuhn ist der größte europäische Hühnervogel und sehr scheu. Die bräunlich gestreiften Hennen wiegen zirka zwei bis zweieinhalb, die schwarzbunt gefiederten Hähne vier bis fünf Kilogramm. Das Auerhuhn lebt in Wäldern und brütet ein Mal pro Jahr am Boden in offenen Bergmischwäldern. Die Nahrung besteht im Sommer aus Wollgras-Samen, Beeren, Blättern und Insekten, im Winter ausschließlich aus Fichten- und Kiefernadeln sowie Knospen. Sieben bis elf Eier legt das Auerhuhn Ende Mai/Anfang Juni, die Kükenaufzucht zieht sich bis in den August hinein. Das bisher bekannte Höchstalter beträgt neun Jahre vier Monate (Quelle: www.vogelwarte.ch). Besonderheiten: Auerhühner zählen zu den sogenannten Raufußhühnern. Sie haben befiederte Läufe und mit Federn bedeckte Nasenlöcher. Die „Balzstifte" an den Zehen dienen als „Schneeschuhe".

Neu: Naturpark-Ranger hilft im Gelände
Im kommenden Winter wird erstmalig ein hauptamtlicher Ranger des Naturparks Bayerischer Wald den Besuchern und Gästen zur Verfügung stehen. Ranger Marco Müller bringt viel Erfahrung aus seinem bisherigen Einsatzgebiet im Mangfall-Gebirge südlich der Landeshauptstadt München mit und weiß, dass Besucherlenkung nur funktioniert, wenn der Besucher auch erkennen kann, was er darf und was nicht.
Deswegen wird mit den, beim Deutschen Alpenverein bereits bewährten Schildern nun auch am Dreisessel an knifflligen Stellen der richtige Weg gekennzeichnet. Diese Schilder sollen nach einem Schneesturm wieder sichtbar gemacht und nach Neuschnee soll so schnell wie möglich eine probemlos begehbare „Erstspur" angelegt werden. „Damit wurden in den Bayerischen Alpen bereits sehr gute Erfahrungen gemacht", so Marco Müller.
„Dass sich ein Tourist aus Versehen mal in ein Einstandsgebiet des Auerhuhns verirrt, kann vorkommen, ist aber eher die Ausnahme," so Werner Simmet von der Unteren Naturschutzbehörde. „Die Erfahrungen der letzten Jahre haben gezeigt, dass es eher die ambitionierten, ortskundigen Sportler sind, die gerne mal eine Schneise in unberührtem Pulverschnee abfahren und dabei oft unwissentlich eine Auerhuhn-Fluchtreaktion auslösen, was zu dem bereits geschilderten Problem führt und was innerhalb des Naturschutzgebiets auch verboten ist."
Die Untere Naturschutzbehörde bestätigt: „Aktuell haben wir aus Sicht der Biologen noch eine gute Auerhuhnpopulation am Berg, aber diese zu bewahren, setzt voraus, dass es gelingt, die Zahl der Störungen im Winter in einem geringstmöglichen Ausmaß zu halten."
„Wir werden unser Bestes geben," verspricht Naturpark-Ranger Marco Müller und Werner Simmet ergänzt: „Auch wir wünschen uns einen langen, schneereichen Winter und eine große Zahl naturbegeisterter Besucher, die den Berg und den Schnee bei herrlichster Aussicht genießen, dabei aber Rücksicht auf die ruhebedürftigen Wildtiere nehmen."

Foto: Landratsamt FRG

Im Rahmen der Veranstaltungsreihe „Do schau her" des Landkreises Freyung-Grafenau fand eine Podiumsdiskussion über den Interessenskonflikt „Auerwild und Wintersport" im Nationalpark Bayerischer Wald im Museum JAGD LAND FLUSS statt. Durch die Öffentlichkeitsarbeit des Landkreises sollen gerade Zielgruppen wie Skitourengeher und Schneeschuhwanderer für die Belange der Auerwildpopulation im Landkreis sensibilisiert werden. Mit der Veranstaltung will der Landkreis Informationen aus erster Hand durch regional Betroffene geben. Unter der Moderation von PNP-Redakteur Dr. Stefan Rammer (2.v.l.) diskutierten zum Thema: Dr. Franz Leibl, Leiter Nationalpark Bayerischer Wald; Pavel Bečka, Nationalpark Šumava; Marco Müller, Naturpark Bayerischer Wald; Stefan Berger, Skitourenführer im Dreisesselgebiet und Dr. Michael Braun, Direktor Tourismusverband Ostbayern e.V.. Die Kulturreferentin des Landkreises FRG, Marina Reitmaier-Ranzinger (Mitte), stellte für die Diskussion das Fürstenzimmer des Museums zur Verfügung.

STUDIEREN IM DREILÄNDERECK:

NEUER HOCHSCHULFÜHRER DER EUROPAREGION DONAU-MOLDAU

Gar nicht so leicht, aus den vielen Studienangeboten das Passende herauszusuchen und zu entscheiden, was, aber auch wo man studieren möchte. Viele Möglichkeiten, auch grenzüberschreitend, sind den jungen Menschen oft gar nicht bekannt. Hilfestellung kann der neue Hochschulführer der Europaregion Donau-Moldau schaffen. Er wurde nun in Freyung von Bezirkstagspräsident Dr. Olaf Heinrich vorgestellt.

Ehemals Studierende berichten Schülern von ihrem Studium und dürfen mit Fragen gelöchert werden. Das ist das Prinzip des Berufsinformationstags, der am Gymnasium Freyung stattfand und über 500 Schüler aus den drei Landkreisgymnasien anlockte. Eröffnet wurde der Aktionstag, der vom Regionalmanagement und der Europaregion Donau-Moldau mitorganisiert wird, von Bezirkstagspräsident Dr. Olaf Heinrich. Heinrich unterstrich die Bedeutung so eines Tages, um Informationen aus erster Hand zu geben und den künftig Studierenden die Entscheidung zu erleichtern.

Am Stand der Europaregion stellte der Bezirkstagspräsident zusammen mit Barbara Daferner, Projektmanagerin bei der Europaregion Donau-Moldau, Regionalmanager Stefan Schuster, Barbara Zethner, Schulleiterin am Gymnasium Freyung, stellvertretender Landrätin Renate Czerny und den Oberstufenkoordinatoren Thomas Fuchs und Markus Klapper den Hochschulführer jetzt vor.

Die neue Broschüre, in vierter Auflage von 2 000 Exemplaren in Deutsch und 1 000 in Tschechisch, präsentiert auf 144 Seiten die Universitäten und Hochschulen im Raum der Europaregion und umfasst somit die Angebote aus sieben Regionen in Bayern, Tschechien und Österreich. Das Layout ist ganz neu. „Wir zeigen, welches Potenzial die Region hat, und stellen zusammen, was viele gar nicht gewusst haben", erklärt Barbara Daferner, die die Broschüre erstellt hat. Insgesamt werden 56 Einrichtungen präsentiert, alle sehr ausführlich. Diese umfassen rund 200 000 Studenten und mehr als 1000 Studienprogramme. Enthalten sind auch Informationen zum Studienangebot, zur Hochschule an sich und zu den Forschungsschwerpunkten. „Es ist großartig, welch breite Hochschullandschaft unsere Regionen aufweisen. Um hier den richtigen Überblick zu bekommen, ist der Hochschulführer unverzichtbar", so Bezirkstagspräsident Dr. Olaf Heinrich.

Die Broschüre kann kostenlos in der Geschäftsstelle der EDM im Europahaus Freyung | Kolpingstraße 1 abgeholt werden.

www.europaregion.org/kontakt.html

DER ENGEL VON DACHAU

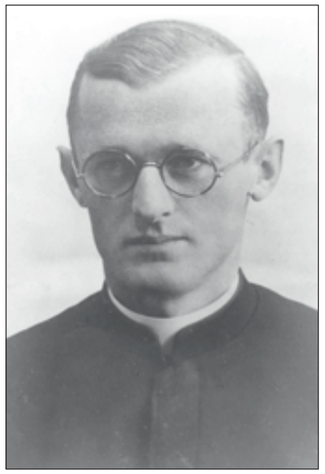

Eine in Glöckelberg, gelegen in Oberplan im österreichisch-böhmischen Grenzgebiet, von den drei Ländern Tschechien, Österreich und Deutschland initiierte Gedenkstätte erinnert an den „Engel von Dachau".

Pater Engelmar Unzeitig, Priester in der Pfarrei Glöckelberg, protestierte in seinen Predigten und im Religionsunterricht gegen die Verfolgung der Juden und wurde daraufhin in das KZ Dachau eingeliefert. Dort kümmerte er sich aufopferungsvoll in den Typhus-Baracken um die Ärmsten der Armen, um den Todkranken ein menschenwürdiges Sterben zu ermöglichen. Um nicht vergessen zu lassen, was damals geschah, auch in Bezug auf die aktuellen Entwicklungen in Deutschland und Europa, erinnern wir an den 2016 seliggesprochenen „Engel von Dachau".

Im Spätsommer 1940 bat der Bischof von Linz die Missionare von Mariannhill in Riedegg, so weit wie möglich in jenem Gebiet des Böhmerwaldes, das nach dem Einmarsch der deutschen Truppen in die Tschechoslowakei seelsorgerisch jetzt vom Bistum Linz aus betreut werden musste, mitzuwirken. Auch Pater Engelmar wurde für einen solchen Posten vorgesehen. Im Diözesanarchiv findet sich folgende Notiz: Pater Engelmar übernimmt ab dem 1. Oktober 1940 die Pfarrei Glöckelberg als Pfarrprovisor. Gleichzeitig wurde er mit der Erteilung des Konfessionsunterrichts an der dortigen Volksschule betraut. Pater Otto Heberling weiß zu berichten: „1940/41 war ein strenger Winter; es lag tiefer Schnee. Und im Pfarrhaus zu Glöckelberg gab's fast keinen Scheit Holz. Aber das hinderte Pater Engelmar nicht, seinen seelsorgerischen Pflichten nachzukommen. Er war schon immer ein Asket. Um seine Pfarrkinder kennenzulernen, machte er Hausbesuche. Alte und kranke Leute erfreute er öfters mit seinem Kommen. Den Religionsunterricht und die Predigten bereitete er sehr gewissenhaft vor." Am 21. April 1941 wurde Pater Engelmar von der Gestapo in Glöckelberg verhaftet. Spitzel der Nazis beschuldigten ihn, in seinen Predigten heimtückische Äußerungen verwendet und die Juden verteidigt zu haben. Noch am Tag seiner Verhaftung wurde er ins Gefängnis nach Linz gebracht. Am 23. April schrieb er aus der Haft an seine Schwester: „Brauchst Dir keine allzu großen Sorgen um mich machen, da ich ja kein Verbrechen begangen habe. Es kann sich ja nur um eine Missdeutung handeln." Pater Engelmar konnte nicht ahnen, dass nach sechs Wochen Untersuchungshaft seine Reise nach Dachau führen sollte.

Hans Brantzen aus der Diözese Mainz, einer der unzähligen Mithäftlinge, schrieb über Pater Engelmar folgendes: „Ich lernte Unzeitig genauer kennen, als wir zusammen 1942 den schweren Kreuzweg der Dachauer Priestergemeinschaft erlebten. Dieser bestand in harter Arbeit im Dachauer Moor, der sogenannten Plantage. .... Es waren furchtbare Monate, in Hitze und Regen und Schnee. Wir mussten Schubkarren fahren, Beete ausheben, saßen bei Regen und Sturm auf Pikierbeeten, Unzeitig und ich oft beisammen. Ohne ein falsches Loblied singen zu müssen, darf ich ruhig beteuern: Er war immer der gleiche; wenn die anderen klagten und heimdachten an die guten alten Tage, wenn es ihnen zu viel wurde und sie nicht mehr konnten, schaute er nach oben zum Vater. ..."

In den letzten Dezemberwochen 1944 und im Januar 1945 spitzte sich die Lage in Dachau immer mehr zu. Am 14. Dezember wurde der erste Fall von Flecktyphus gemeldet; in wenigen Wochen war daraus eine Epidemie geworden, total außer Kontrolle. Als Häftling Nr. 26 147 lebte Pater Engelmar Unzeitig im Priesterblock fast vier Jahre bis zu seinem Tod in den Typhus-Baracken des Lagers. Es war ein Leben in der Hölle auf Erden, und dennoch lebte er hier in Liebe. In seiner Sorge für die Mithäftlinge hat er sich im Januar 1945 freiwillig als Pfleger für die Typhuskranken gemeldet. Alle 20 Priester, die sich für diesen Dienst bereit erklärten, waren sich bewusst, welches Risiko sie für sich eingingen. Sie versuchten den Todkranken in den Baracken wenigstens ein menschliches Sterben zu ermöglichen, so gut dies ging. In einer Umgebung von Hass und Gewalt antworteten sie in Liebe bis zum Tod. Pater Engelmar wurde selbst von der heimtückischen Krankheit dahingerafft und starb am 2. März 1945.

Quelle: Frankfurter5, die hottingers, Pressebüro Mariannhill.

I AM FROM AUSTRIA

BRINGEN DEN AUSTROPOP AUCH 2019 ZURÜCK NACH PASSAU

Wenn jubelnde Zuschauer von den Sitzen aufspringen und STS' „Fürstenfeld" mitsingen, bei Ambros' „Skifoan" die Arme in den Himmel recken oder bei Fendrichs „Macho Macho" jede Zeile auswendig kennen, dann sind sie wohl gerade in einem der ausverkauften Konzerte von „I am from Austria", der größten Austro-Pop-Show Europas.

In diesem mitreißenden Konzert feiert der österreichische Pop sein fulminantes Comeback: Als eine große Party mit einer „Überdosis G'füh!", das dank aufwändigster Technik auch in der letzten Reihe noch zu spüren ist. Mit viel Humor, Spielfreude und Authentizität zünden die Musiker von „I am from Austria" ein Hitfeuerwerk auf der Bühne, das 50 Jahre lang international Geschichte geschrieben hat und einmal mehr zeigt, welche brillanten Songschreiber und Künstler der Austro-Pop in all den Jahren hervorgebracht hat. „Da bin i her, da g'hör i hin! – I am from Austria!"

→SA | 14. Dezember 2019 | 20 Uhr | Dreiländerhalle Passau

© Maria Sappel

DAS RUSSISCHE NATIONALBALETT TANZT SCHWANENSEE

TRAUMHAFTER BALLETTKLASSIKER IN EINER ATEMBERAUBENDEN DARBIETUNG

Klassisches Ballett – woran denken Sie zuerst? In neun von zehn Fällen entsteht vor dem geistigen Auge das Bild einer zierlichen Tänzerin im weißen schimmernden Tutu, das Gesicht von weißen Federn umrahmt. Hinzu kommt ein nobler Prinz, der sich unsterblich in das Traumwesen verliebt... Unwissend woher, und doch immer wieder dasselbe Bild – aus dem Klassiker Schwanensee. Diese eine Vorstellung verkörpert das, was für viele das klassische Ballett ausmacht – damals wie heute. Es gilt fürs Ballett überhaupt und für Schwanensee im Besonderen: Liebe und Sehnsucht, Einsamkeit und Eifersucht, Wut, Schmerz und Glück – all die großen Empfindungen sind mit der Körpersprache so inbrünstig und überdimensional darzustellen, wie man es dem gesprochenen Wort niemals abnähme.

Kinder unter 14 Jahren erhalten 50% Rabatt auf allen Plätzen!

→MI | 25. Dezember 2019 | 16 Uhr | Dreiländerhalle Passau

© Agenda Production

VON MICHAEL JACKSON BIS TANZ DER VAMPIRE

DIE MUSICAL-HIGHLIGHTS IM JANUAR IN PASSAU

PHANTOM DER OPER

Kann man ohne Musik leben, oder singen, ohne zu lieben? Die Antworten darauf gibt „Das Phantom der Oper", die große Originalproduktion von Arndt Gerber (Musik) und Paul Wilhelm (Text). Eine grandiose Aufführung, begleitet von einem großen Orchester und beeindruckenden Darstellern!

→DI | 21. Januar 2020 | 20 Uhr | Dreiländerhalle Passau

© Christian Schmidt

BEAT IT!

Mit verblüffender Nähe zum Original singen, tanzen und mimen die weltweit besten Michael Jackson-Darsteller die Musik-Legende. In einem Aufsehen erregenden Bühnenspektakel lassen sie gemeinsam mit einem großen Ensemble aus erstklassigen Schauspielern, Tänzern, Sängern und Musikern den Mythos des „King of Pop" auferstehen.

→DI | 28. Januar 2020 | 20 Uhr | Dreiländerhalle Passau

© Haraldfruhr

NACHT DER MUSICALS

Bereits weit über zwei Millionen Besucher sahen begeistert das Potpourri der schönsten Musical-Hits aller Zeiten von „Tanz der Vampire", über „Mamma Mia" bis hin zu „Phantom der Oper" oder „Der König der Löwen". Herausragende Darsteller verbreiten jede Menge Emotionen und garantieren einen unvergesslichen Abend!

→MI | 29. Januar 2020 | 20 Uhr | Dreiländerhalle Passau

VORVERKAUF PASSAU:
PNP in der Medienstraße + Reisebüro im Bahnhof | Hotline: 01806 / 570055 (0,20€/Min., Mobilfunknetze max. 0,60€/Min.) | www.passau-ticket.de

SIMPLY THE BEST

ZUM 80. GEBURTSTAG AUF GROSSER TOUR: DIE ERFOLGS-SHOW UM DIE ROCK-LEGENDE TINA TURNER

2019 ist das Jahr besonderer Tina Turner-Jubiläen: Vor 35 Jahren erschien ihr über 20 Millionen Mal verkauftes und mit vier Grammys ausgezeichnetes Album „Private Dancer", der Start eines unglaublichen Comebacks und einer Weltkarriere. Zu Ehren des 80. Geburtstags der „Queen of Rock" ist „Simply The Best – Die Tina Turner Story" auf großer Tour durch Deutschland, Österreich und die Schweiz unterwegs!
„Simply The Best" schildert mit viel Live-Musik und beeindruckenden Szenen das bewegte Leben der Rock-Ikone: Von den Anfangserfolgen, der harten Zeit mit einem drogensüchtigen und gewalttätigen Ehemann, dem Scheitern einer großen Liebe und schließlich, nach der Trennung, Tinas Neuanfang und raketenartiger Aufstieg in den 80ern bis hin zur Filmmusik von „James Bond 007 - Goldeneye" Mitte der 90er.

→SO | 12. Januar 2020 | 19 Uhr | Dreiländerhalle

© Stars in Concert

DISNEY ON ICE

„DIE EISKÖNIGIN – VÖLLIG UNVERFROREN" IM DEZEMBER IN LINZ!

In dieser Produktion wird die komplette Geschichte der beiden königlichen Schwestern Anna und Elsa live erzählt. Ein dunkles Geheimnis der Königstochter Elsa taucht das Land Arendelle in ewiges Eis, doch ihre kleine Schwester Anna stürzt sich in ein waghalsiges Abenteuer, um das Königreich zu befreien. Das Bühnenbild umfasst den kompletten Raum von der Eisoberfläche bis hoch in die Luft und lässt damit alle Gäste noch tiefer in die Geschichte eintauchen. Die Zuschauer werden das Gefühl haben, hoch zum Nordberg zu wandern und hautnah den großen Sturm erleben, den Elsa entfacht.

Die Show ist grundsätzlich für Kinder ab 3 Jahren empfohlen. Kinder von 3 bis 14 Jahren erhalten 15% Ermäßigung (VIP-Tickets ausgenommen).

→FR | 27. Dezember 2019 | 14 Uhr & 18 Uhr | TipsArena Linz
→SA | 28. Dezember 2019 | 11 Uhr & 15 Uhr & 19 Uhr | TipsArena Linz
→SO | 29. Dezember | 11 Uhr & 15 Uhr | TipsArena Linz

© Feld Entertainment
© Disney

VORVERKAUF PASSAU:
PNP in der Medienstraße + Reisebüro im Bahnhof | Hotline: 01806 / 570055 (0,20€/Min., Mobilfunknetze max. 0,60€/Min.) | www.passau-ticket.de

BAYERNS GRÖSSTE PARTY

DAS 37. MEGA KNEIPEN-FESTIVAL VERSPRICHT ZWEI GENIALE ABENDE!

Partypeople aufgepasst: Passaus Kneipen, Clubs, Wirte und DJs bringen die Dreiländerhalle auch in diesem Jahr wieder zum Beben: Das Mega Kneipen-Festival ist aus der Herbstzeit in der Dreiflüssestadt nicht mehr wegzudenken! Bereits zum 37. Mal trifft sich beim „Kneipi" alles, was Lust auf Feiern und Tanzen hat.

LOVE EXPLOSION AM FREITAG

Bayerns größtes Clubbing geht in die nächste Runde. Vier DJs werden die Gäste mit den besten Mixes zum Eskalieren bringen und sorgen mit den coolsten Beats für perfekte Partystimmung! Mit dabei sind in diesem Jahr MexWell, Tobi S., Van Art und Morgan Dex!

© Stefan Wolf

→FR | 8. November & SA | 9. November | 20 Uhr | Dreiländerhalle Passau

CHILDREN OF THE 80'S AM SAMSTAG

Camera-Kult-DJ Heinz und VDJ En Axtion lassen den Sound der 80's inklusive der dazugehörigen Musikvideos wiederaufleben und versprechen ein Revival der Extraklasse! Außerdem können sich die Feierwütigen auf einen Überraschungs-Act freuen... mehr wird natürlich noch nicht verraten!

Beide Nächte – die ganze Nacht: Beste Sounds, eine riesige Bühne und das komplette Gastroangebot unter einem Dach!
Die aktuellsten Infos zum 37. Mega Kneipen-Festival gibt's im Internet unter www.mega-kneipen-festival.de und natürlich bei den zugehörigen Facebook-Seiten.

TICKETS jetzt verbilligt im Vorverkauf!
VORVERKAUF bei Brillenhaus Rother in Passaus Neuer Mitte (Klostergarten), bei der Passauer Neuen Presse in der Medienstraße 5 (Sperrwies) und unter www.mega-kneipen-festival.de.

Fotos: Hubert Lankes

TAREPA IM RAHMEN DER PASSAUER TANZTAGE 2019

Im letzten Jahr widmeten sich Architekten und Choreografen aus Regensburg in diesem Tanzprojekt architektonischen Stilepochen und stellten Bezüge zu Bauwerken in Regensburg her. Nach zwei fulminanten und erfolgreichen Aufführungen im Velodrom gibt es jetzt die Fortsetzung in Passau. Dabei spielt der Donauraum eine ganz besondere Rolle. Architektur wirkt immer. Wir können uns ihren direkten Einflüssen nicht mehr entziehen. Wir nehmen sie unablässig mit all unseren Sinnen wahr und sie beeinflusst unser Fühlen, Wollen und Denken. Stress oder Wohlgefühl: Räume wirken sich stark auf das Befinden aus. Und wenn Goethe sagt, die Wirkung und Ästhetik eines schönen Raumes müsste man auch dann erfassen können, wenn man mit verbundenen Augen hindurchgeführt würde, so heißt das, dass der architektonische Eindruck direkt auf einem körperlichen Gefühl beruhe. Dynamischer Tanz und statische Architektur finden ihre Gemeinsamkeit in der unterschiedlichen Erzeugung von Räumen und ihrem Bedürfnis nach Ästhetik. Beide Kunstformen gliedern den Raum, Architektur macht Raum und Tanz nutzt Raum. Der Tanz erforscht fließend und vergänglich die unendlichen Möglichkeiten sich im Raum zu bewegen. Er kann aber auch eckig und kantig wie ein Bauwerk sein. Was geschieht, wenn Raumgedanken und -emotionen des Tanzes und der Architektur aufeinandertreffen, wo finden sie sich, ergänzen sich oder driften auseinander? Tanz ist der Mensch in Bewegung im Raum und Architektur sollte für den Menschen gemacht sein.

SELBSTÄNDIG MIT EINEM
BUCHFÜHRUNGSBÜRO
MACHEN SIE AUS IHREM FACHWISSEN GUTES GELD!

DATAC ist seit 1981 das führende Franchisesystem für selbständige Buchhalter und mit 500 Partnern und über 30.000 Mandantenbuchhaltungen monatlich unter den 10 größten Franchisesystemen in Deutschland.

Gerne sagen wir Ihnen, wie Ihr Sprung in die erfolgreiche Selbständigkeit aussehen kann und senden Ihnen Unterlagen zu. Sie können aber auch an einem unverbindlichen Webinar oder Vorort-Kurzseminar teilnehmen.

ÜBRIGENS:
Im Moment gibt es interessante Gründungszuschüsse. Wir informieren Sie gerne.

DATAC
DATAC · Die erfolgreichen Buchhalter · www.buchführungsbüro-gründen.de · 94034 Passau · Neue Rieser Str. 2 · Tel +49 (0) 851 931555 · info@datac.de

TANZ UND ARCHITEKTUR
VON REGENSBURG NACH PASSAU

TANZ UND ARCHITEKTUR

orientiert sich an historischen Architekturmomenten und findet Bezüge zu Regensburg und Passau. Mit unterschiedlichen Tanzformen geht es um den Menschen, der sich in und um Bauwerke bewegt und seine Emotionen in den unterschiedlichen Stilepochen. Ein Gesellschaftsporträt entsteht, das die Verbundenheit, aber auch die Trennung der Menschen mit der Architektur zum Ausdruck bringt.

KÜNSTLERISCHE LEITUNG
Ute Steinberger & Sebastiano Bonivento

CHOREOGRAFIE:
Ute Steinberger, Sebastiano Bonivento/Thea Sosani,
Andreas Schlögl, Ursula Geef

SO | 10. NOVEMBER | 19.30 UHR
STADTTHEATER PASSAU

Mehr Infos unter: brightlights.radio-log.de

DAS FEST DER WIRTSHAUSMUSIK TRADITIONELLE VOLKSMUSIK IN NEUEM GWAND

Traudi Siferlinger

Gemäß ihrem Motto „Alles, nur nicht verstaubt" serviert Traudi Siferlinger traditionelle und moderne Volksmusik in der Tradition der bayerischen Wirtshausmusik.

Wenn es heißt: „Wirtshausmusikanten unterwegs...", dann ist ein kurzweiliger und unterhaltsamer Abend garantiert. Traudi Siferlinger, bekannt als authentische, frische und kompetente Moderatorin und musikalische Gestalterin der beliebten Sendung "Wirtshausmusikanten" im BR Fernsehen, bürgt in ihrer ungekünstelt charmanten Art für Wirtshausstimmung der ganz besonderen Art. Die harmonisch ausgewogene Mischung von urig-traditioneller Volksmusik und frisch aufgespieltem Tradimix, garniert mit witzigen und informativen Moderationen, ist das Markenzeichen der sympathischen Chiemgauerin, die an diesem Abend auch gerne mal selbst zur Geige greift oder den ganzen Saal zum Mitjodeln bringt. Bei „Wirtshausmusikanten unterwegs" begegnen Sie Traudi Siferlinger "live" mit ausgesuchten, hochkarätigen Musikgruppen wie den Cubaboarischen Tradicional, Den Hoameligen und der Gstanzlkönigin Renate Maier.

INFOS & KARTEN

7. März 2020 | 20 Uhr | Altötting
13. März 2020 | 20 Uhr | Cham
20. Oktober 2020 | 20 Uhr | Ingolstadt
29. Dezember 2020 | 20 Uhr | Rosenheim
30. Dezember 2020 | 20 Uhr | Bad Griesbach

Karten gibt es bei allen bekannten Vorverkaufsstellen sowie im Internet unter www.go-konzerte.de

ANZEIGE

sparkasse-passau.de

Jetzt beraten lassen, damit Frau später finanziell abgesichert ist.
Telefon 0851 398-0

Sparkasse Passau

VOM KIM EINA ZUM ALMRAUSCH

Neuer Tanzstadl für Vilshofen

Am 30. November eröffnet in Vilshofen an der Donau der neue Tanzstadl ALMRAUSCH. Ein gemütliches Tanzlokal für alle Ü-30 soll es werden, urig eingerichtet, mit tanzbarer Musik und leckeren Cocktails. Die letzten Umbauarbeiten in der Furtgasse 4 laufen, das Ambiente wird weiterhin von viel Holz geprägt sein. Jeden Samstag ab 20 Uhr und voraussichtlich an einem Freitag im Monat öffnet S. Burmberger die Türen für alle Tanz- und Feierfreudigen Vilshofener und natürlich sind auch Gäste aus dem Umland herzlich willkommen. Für das neue Vilshofener Tanzlokal wird auch noch Personal gesucht. Wer Interesse hat, im Almrausch-Team mitzuarbeiten, wird gebeten, Kontakt aufzunehmen: facebook.com/tanzstadlalmrausch/

FELÍZ NAVIDAD!

Andalusische Weihnacht und Flamenco

Das weihnachtliche Wohnzimmer einer andalusischen Familie ist der Ausgangspunkt einer musikalischen Reise durch den Süden Spaniens, mit rassigen Flamencogitarren, virtuosem Violoncello, mehrstimmigem Gesang und ausdrucksstarkem Tanz. Der Schwerpunkt des Programms liegt bei den melodiösen, mal schwungvollen, lustigen, satirischen, mal sanften, zart-melancholischen Weihnachtsliedern der Spanier. Sie handeln von den biblischen Geschichten rund um die Geburt Christi, von der vergeblichen Herbergssuche, von den drei Heiligen Königen und den sorgenden Hirten an der Krippe im Stall. Daneben aber auch von glaubensstarken Seemännern und verschwenderischen Kohlenhändlern. Ricardo Volkert führt wie immer unterhaltsam moderierend die Zuschauer in eine andalusischweihnachtliche, poetische Bilderwelt – ein weihnachtlicher Abend im Advent, ganz im Zeichen des Südens. Perfekt für die kalte Jahreszeit! Feliz Navidad!

→SO | 8. Dezember 2019 | 19 Uhr | Redoute Passau
Tickets ab 18.-€ bei allen Eventim-VVK Stellen
sowie günstig online durch printyourself auf wabkonzert.de

ANZEIGE

GROSS-OBERMEIER KONZERT GMBH

03.03.2020 **PASSAU**

03.01.20 | 15.01.21 **DEGGENDORF**
05.01.2020 **ALTÖTTING**

09.01.2020 **ALTÖTTING**

07.03.2020 **ALTÖTTING**
13.03.2020 **CHAM**

22.04.2020 **DEGGENDORF**
25.04.2020 **ALTÖTTING**

22.04.2020 **ALTÖTTING**
24.04.2020 **CHAM**

16.05.2020 **PASSAU**

21.06.2020 **PASSAU**
22.06.2020 **DEGGENDORF**

17.10.2020 **PASSAU**

22.10.2020 **ALTÖTTING**
24.10.2020 **CHAM**

28.10.2020 **PASSAU**

INFO & TICKETS:
www.go-konzerte.de
0180 5151551

FREITAG 1

OPER – OPERETTE - MUSICAL

01 **Evita**
19:00 Uhr Metropol-Theater Budweis

MUSIK

Alice Phoebe Lou / 5K HD / Bobby Oroza / My Ugly Clementine
20:00 Uhr Posthof Linz
Der Herr Polaris
20:45 Uhr Altes Spital Viechtach

THEATER

Bilder deiner großen Liebe
20:00 Uhr Kleines Theater Kammerspiele Landshut

FR/SA 1./8./9.11. 19:00 UHR
METROPOLTHEATER BUDWEIS

Evita

Wenn die Lebensgeschichte der am 7. Mai 1919 geborenen Eva Maria Duarte de Perón die Aufmerksamkeit des berühmten Musical-Autorenduos Webber – Rice nicht auf sich gelenkt hätte, wäre diese zweite Ehefrau des argentinischen Präsidenten Juan Perón wohl nur Historikern für Lateinamerika bekannt. Ihr Charisma, das ihr vom armseligen ländlichen Milieu auf den Posten der First Lady des Landes verhalf und sie zu einer Art neuzeitlicher Ikone erhöhte, wurde auch ins weltberühmte Musical übertragen.

SA 2.11. 20:00 UHR
JAZZATELIER ULRICHSBERG

Bondi - Martel - Schiller: Tse

Nicht Powerplay ist angesagt, sondern die Liebe zu fein ausgehörten klanglichen Details! Das Wort "Tse" kommt aus einem Bergdialekt, der in der Nähe von Genf gesprochen wird und bedeutet "hier". Alte Musikinstrumente haben von Natur aus eine stärkere Materialität und Unmittelbarkeit als ihre modernen Gegenstücke. Bondi, Martel und Schiller nutzen diese Eigenschaften, um einen einzigartig strukturierten, meditativen Klang zu erzeugen. Auf einfachen Konzepten aufbauend und dennoch spontan, ist dies eine Musik die aus kollektiver Vorstellungskraft und dem Zauber der Improvisation entsteht.

SAMSTAG 2

OPER – OPERETTE - MUSICAL

Das Land des Lächelns
19:30 Uhr Stadttheater Passau

MUSIK

The Spawn Of Death Fest – Metalfestival
15:00 Uhr Zeughaus Passau
Musik in der Liturgie – Allerseelen
17:45 Uhr Kurhauskirche Schärding
04 **Justus Franz: Sonatenkonzert**
19:30 Uhr Kleines Kurhaus Bad Füssing
Austropop: Reif für die Insel
19:30 Uhr Weiherhaus-Theater Ortenburg
Ahoi! Pop 2019: Seeed
19:30 Uhr TipsArena Linz
Peak Impressions
20:00 Uhr Café Museum Passau
06 **Fritz Spengler & Ensemble Contrapunctus**
20:00 Uhr Heilig-Geist-Kirche Passau
03 **Musikgruppe Abraham: Thank You For The Music**
20:00 Uhr KuK Schönberg
05 **Iva Nova**
20:00 Uhr Gasthaus Gistl Frauenau
Weiherer solo
20:00 Uhr Paul-Theater Straubing
Marius Preda's Mission Cimbalom Trio
20:00 Uhr Jazzkeller im Mautnerschloss Burghausen
Jingo-Lo-Ba & VintageSixRadio
20:00 Uhr Lindenkeller Freising
02 **Bondi Martel Schiller: Tse**
20:00 Uhr Jazzatelier Ulrichsberg
Buffzack
20:45 Uhr Altes Spital Viechtach

THEATER

Dreiflüssetheater Passau: Die Wahrheit über Dinner for One
20:00 Uhr Festsaal des landwirt. Bezirksvereins Passau
Fastfood – Best of Improtheater
20:00 Uhr Alte Mälzerei Regensburg
Bilder deiner großen Liebe
20:00 Uhr Kleines Theater Kammerspiele Landshut
Don Camillo & Peppone
20:00 Uhr Gugg Braunau

KABARETT

Rudi Schöller: Vormärz spricht
20:00 Uhr ScharfrichterHaus Passau

PARTY

Psychedelic Cave
22:30 Uhr Zauberberg Passau

SA 2.11. 20:00 UHR
KUK SCHÖNBERG
SA 9.11. 20:00 UHR
KURHAUS FREYUNG

Musikgruppe Abraham: Thank You For The Music

Die Musikgruppe Abraham, das sind begeisterte Sängerinnen und Sänger, Musikerinnen und Musiker, die mit Liedern aus dem neuen geistlichen Liedgut, Gospels und modernen Songs den Glauben und die Werte des Lebens ausdrücken wollen. Nach über 30 Jahren Musikgruppe Abraham wollen sie allen, die sie in irgendeiner Form begleitet haben, musikalisch Danke sagen.

SONNTAG 3

OPER – OPERETTE – MUSICAL

Maria Stuarda (Einführung)
11:00 Uhr Stadttheater Passau
Das Land des Lächelns
16:00 Uhr Stadttheater Passau

MUSIK

Conny & die Sonntagsfahrer: „Komm ein bißchen mit…"
16:00 Uhr Gasthof Knott Jacking
Cornelius Obonya & Die Österreichischen Salonisten: „Gern hart und komisch"
17:00 Uhr Atrium Bad Schallerbach
Ilz River Gang - Dixieland seit 1980
18:00 Uhr Café Museum Passau
04 **Prof. Justus Frantz: Klavierkonzert mit Werken von Mozart, Beethoven und Chopin**
18:00 Uhr Propst-Seyberer-Mittelschule Grafenau
Ein Abend mit George Garcia & Band
19:00 Uhr Paul-Theater Straubing
Jeux à Deux
19:30 Uhr Stadthalle Viechtach

THEATER

Dreiflüssetheater Passau: Die Wahrheit über Dinner for One
18:00 Uhr Festsaal des landwirt. Bezirksvereins Passau
All das Schöne
18:30 Uhr Theater an der Rott Eggenfelden, Theatercafé
MEDEA nach Euripides – ein Theaterprojekt
19:00 Uhr Kleines Theater Kammerspiele Landshut
Don Camillo & Peppone
19:00 Uhr Gugg Braunau

KABARETT

07 **Couplet-AG: Wir kommen – die Rache der Chromosomen**
20:00 Uhr Kursaal Bad Griesbach

KINDER

Conni – Das Schulmusical
16:00 Uhr Stadtsaal Mühldorf am Inn

SONSTIGES

Landshuter Repair Café
15:00 Uhr Alte Kaserne Landshut

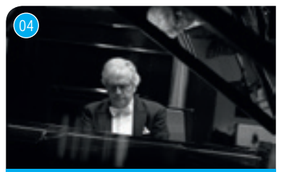

SA 2.11. 19:30 UHR
KL. KURHAUS BAD FÜSSING
SO 3.11. 18:00 UHR
PROPST-SEYBERER MITTELSCHULE GRAFENAU

Justus Frantz: Klavierkonzert

Das Herbst-Konzert wird diesmal unter dem Motto „Mozart, Beethoven, Chopin" stehen. „Das Publikum darf sich auf gleichermaßen bekannte wie besondere Werke der größten Komponisten aller Zeiten freuen", verspricht Prof. Frantz, der sich einen Namen damit gemacht hat, einem breiten Publikum Freude an klassischer Musik zu schenken. Besonderes Lob gibt es bei seinen Auftritten auch heute noch für seine eingängigen Moderationen und Erklärungen, die selbst Laien ermöglichen, die musikalische Bandbreite der gespielten Stücke zu erfassen.

MONTAG 4

MUSIK

08 **Konrad Niski & Friends**
19:00 Uhr Café Duftleben Passau

LESUNG – LITERATUR

Poetry Slam
19:30 Uhr Zeughaus Passau

FILM

Ballon
20:00 Uhr KUBA Kulturbahnhof Eferding

VORTRAG

"Sei ein strahlendes Licht in jeder Situation"
19:00 Uhr ECKANKAR-Center Passau

SA 2.11. 20:00 UHR
GH GISTL FRAUENAU

Iva Nova

Die vier experimentierfreudigen Damen von Iva Nova aus Sankt Petersburg holen sich ihre Inspiration in der slawischen Folklore, die extravagante Musik der Band hat aber auch einen absolut eigenen wie auch wilden Touch. Ihr musikalischer Ausdruck ist mächtig energiegeladen und temperamentvoll, bis hin zu verspielt und humorvoll, weiblich und stolz.

SA 2.11. 20:00 UHR
HEILIG-GEIST-KIRCHE PASSAU

Fritz Spengler & Ensemble Contrapunctus

Die „Neun deutschen Arien" von Georg Friedrich Händel gehören zu den letzten, deren Texte in der Muttersprache des gebürtigen Sachsen verfasst sind. Countertenor Fritz Spengler und das Barockensemble Contrapunctus unter der Leitung von Christian Voß haben sich für eine Version entschieden, die ihnen plausibel erscheint: Sie berücksichtigen Händels Vorliebe für Violine als Begleitinstrument in Opernarien und ersetzen Solosopran durch Countertenor, was den Arien einen besonderen Reiz verleiht.

Weitere aktuelle Veranstaltungen auf innside-passau.de

DIENSTAG 5

MUSIK

LBT – Leo Betzl Trio – Live
20:00 Uhr ScharfrichterHaus Passau
Daniel Wildner Jazz Session
20:00 Uhr Café Museum Passau
Pippo Pollina & Band – 30 Jahre Camminando
20:00 Uhr Stadtsaal Mühldorf am Inn
Victhamin
20:00 Uhr Alter Schl8hof Wels

KABARETT

Alex Kristan – Lebhaft "Rotzpipn forever"
20:00 Uhr Kubinsaal Schärding

SHOW

Chippendales mit Stargast Paul Janke
20:00 Uhr Dreiländerhalle Passau

SO 3.11. 20:00 UHR
KURSAAL BAD GRIESBACH

Couplet-AG: Wir kommen

– die Rache der Chromosomen

Mit ihrem neuen Programm legt das Ensemble um Jürgen Kirner den satirisch-sarkastischen Finger in genau jene Wunden, die keiner lieb hat, die aber grausig schmerzen. Mit Musik von einst bis morgen befeuern die Couplet-AG abgründige Texte, die dem rauchenden Kopf der Truppe – völlig nikotinfrei – in die ewig lästernde Feder fließen. Das ist nicht nur bissig-witzige Satire, sondern auch eine fulminante Reise durch die menschlichen Abgründe verwandtschaftlicher Familienbande.

MO 4.11. 19:00 UHR
CAFÉ DUFTLEBEN PASSAU

Konrad Niski & Friends

Hammond-Zauber - Die Band spielt Pop, Latin und Jazz-Musik auf höchstem Niveau, bekannte Songs wie auch Eigenkompositionen. Ein Genuss für jeden Hammond-Fan und Musikliebhaber!

DO 7.11. 20:00 UHR
ZUM SEGELBRÄU RUHMANNSFELDEN

Tom & Basti: ausgschmatzt

Der Böhmwind hat sie fortgetragen über das Passauer Land bis nach Oberbayern, Franken und die Oberpfalz. Tom & Basti, die waidlerische Antwort des 21. Jhd. auf die unerreichten Volkssänger-Originale Weiß Ferdl und Roider Jackl. Sie ziehen mit Gitarre und Steirischer wie Vagabunden von Ort zu Ort. Grad so, als wäre die Uhr zurückgedreht worden: In eine Zeit, in der das Wirtshaus und nicht Facebook die Leut zusammengebracht hat. In der noch geredet und diskutiert wurde statt belanglosem Smalltalk.

MITTWOCH 6

MUSIK

Preston Reed Solo
20:00 Uhr Café Museum Passau
11 **WEIRD WINTER 2019 feat. Karin Rabhansl | John Steam jr | The Black Elephant Band**
20:00 Uhr KaffeeWerk Passau
Stefan Leonhardsberger & Martin Schmid: Da Billi Jean is ned mei Bua
20:00 Uhr LOKschuppen Simbach
12 **Brit Floyd**
20:00 Uhr Dreiländerhalle Passau

KABARETT

Stefan Kröll: „Goldrausch 2.0"
20:00 Uhr Alte Mälzerei Regensburg
Gery Seidl: HOCHTiEF
20:00 Uhr Posthof Linz

KINDER

Wo hausen Hase, Maus und Schwein?
09:15 u. 10:45 Uhr Kleines Theater Kammerspiele Landshut

LESUNG

Martin R. Dean: „Warum wir zusammen sind"
20:00 Uhr ScharfrichterHaus Passau
10 **Gedächtnislesung zum 90. Geburtstag von Pavel Kohn**
18:00 Uhr Galerie Eva Priller Passau

MI 6.11. 18:00 UHR
GALERIE EVA PRILLER PASSAU

Gedächtnislesung zum 90. Geburtstag von Pavel Kohn

Am 14. Oktober wäre der am 18. Juni 2017 verstorbene Autor und Zeitzeuge Pavel Kohn 90 Jahre alt geworden. Aus diesem Anlass veranstaltet die Galerie Priller eine Gedächtnis-Lesung aus dem jüngst beim lichtung verlag erschienenen neu übersetzten und überarbeiteten Buch „Mein Leben gehört nicht mir", in dem Kohn den Lebensweg des Humanisten und Menschenfreunds Přemysl Pitter nachzeichnet. Einige kurze Passagen aus dem noch heuer erscheinenden Lyrikband mit Jugendgedichten Kohns aus der Zeit nach seiner Befreiung aus dem KZ sollen die Lesung abrunden. *(Foto: GTH)*

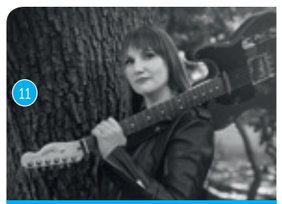

MI 6.11. 20:00 UHR
KAFFEEWERK PASSAU

Weird Winter 2019

Another Night of Angry AntiFolk, Acoustic NerdPunk & MundartRiot!

DONNERSTAG 7

MUSIK

15 **Layla Zoe – Retrospective Tour 2019**
20:00 Uhr Café Museum Passau
Ahoi! Pop 2019: Element Of Crime
20:00 Uhr Posthof Linz
09 **Tom & Basti: ausgschmatzt**
20:00 Uhr Zum Seglbräu Ruhmannsfelden
Youth Okay – Turns Tour 2019
20:30 Uhr Zauberberg Passau

THEATER

14 **„Der Gott des Gemetzels"**
20:00 Uhr Brauerei Aldersbach
Don Camillo & Peppone
20:00 Uhr Gugg Braunau
Tod mit Gerti Tröbinger & Band
20:00 Uhr Hofbühne Tegernbach

KABARETT - COMEDY

13 **Boarische Late Night Show**
19:30 Uhr Kleines Kurhaus Bad Füssing
Christine Eixenberger – Fingerspitzenlösung
20:00 Uhr ScharfrichterHaus Passau

BALLETT - TANZ

Dornröschen
17:00 Uhr Südböhmisches Theater Budweis

DISKUSSION

Finanzplatz Europa
18:00 Uhr PNP Medienzentrum Passau

FILM

Zeit für Utopien
19:00 Uhr Dieselkino Braunau

Karin Rabhansl winkt aus der Schublade „Liedermacherin", kennt aber keinerlei Berührungsängste mit Rock und Pop, Indie und Punk. The Black Elephant Band ist in Wahrheit nur ein Typ. Aber was für einer: Ring frei für Jan Bratenstein und seine herrlich-skurrilen Zwo-Minuten-AngryAntifolk-Hymnen. John Steam jr. ist Wohnwagenurlaub mit Klampfe, Dreitagebart und DIY-Spirit. *(Foto: Katja Ruge)*

MI 6.11. 20:00 UHR
DREILÄNDERHALLE PASSAU

Brit Floyd

Brit Floyd, die den Ruf der weltbesten Pink Floyd Tribute-Band haben, zelebrieren in diesem Jahr die größten Pink Floyd-Hits authentisch und live! Sie nehmen die Zuschauer mit auf eine erstaunliche Zeitreise, bei der die besten Songs und Sequenzen von Pink Floyd im Mittelpunkt einer eindrucksvollen Produktion stehen. Mit ebenso perfekter wie modernster Sound-, Licht- und Lasertechnik sowie großflächiger Videoprojektionen entsteht eine atemberaubende Inszenierung. *(Foto: CMP Entertainment)*

DO 7.11. 19:30 UHR
KL. KURHAUS BAD FÜSSING

Boarische Late Night Show

Das Moderatoren-Duo "Da Franze & sei Spezi", laden zur ersten Bad Füssinger "Boarischen Late Night Show". Mit dabei: Hanse Schoierer sowie Werner Gerl.

DO 7.11. 20:00 UHR
BRAUEREI ALDERSBACH
DO 28.11. 20:00 UHR
STADTSAAL NEUÖTTING

Der Gott des Gemetzels

ist eines der meist gespielten Stücke der vergangenen Jahrzehnte. Niemand hat das weltbekannte Kammerspiel jedoch so auf die Bühne gebracht wie die Münchner Theatergruppe Wirtshausmannschaf: hintergründig und boshaft wie in der Originalfassung, aber auf bairisch. Fernab von Dirndl- und Lederhosenromantik verleiht die Rauheit der bairischen Sprache den Figuren eine Intensität, der man sich kaum entziehen kann.

DO 7.11. 20:00 UHR
CAFÉ MUSEUM PASSAU

Layla Zoe – Retrospective Tour

Wie ihre frühen Vorbilder Bob Dylan und Muddy Waters ist die kanadische Bandleaderin eine begnadete Lyrikerin, die bereits vor 15 Jahren den vielversprechenden Compo 10 International Blues Songwriting-Wettbewerb (Finnland) gewann.

Weitere aktuelle Veranstaltungen auf innside-passau.de

FREITAG 8

OPER – OPERETTE - MUSICAL

01 **Evita**
19:00 Uhr Metropol-Theater Budweis

MUSIK

Great Rift | Intra | Mindcrawler
19:00 Uhr Zauberberg Passau
Festival "unlimited 33" | CELEBRATION 40.60.80 | curated by Magda Mayas, Kazuhisa Uchihashi & Joe McPhee
19:00 Uhr Alter Schl8hof Wels
18 **Wiener Melodien-Duo und Hammerschmid-Musi: Auf nach Wien**
19:30 Uhr Palais im Stadtpark Deggendorf
16 **Lucia Pulido solo**
20:00 Uhr ZF Passau
Woodstock – The Story
20:00 Uhr Stadtsaal Mühldorf am Inn
Michael Fitz
20:00 Uhr Lindenkeller Freising
Edmund: Freindschoft | Support: Pendl
20:00 Uhr Posthof Linz
„Kultur & Kulinarik" | The Teachers: „Jazzige Spirituosenreise"
20:30 Uhr Pilger Waldkirchen
Levanter
20:45 Uhr Altes Spital Viechtach
Photon
23:00 Uhr Alte Mälzerei Regensburg

THEATER

Ratsch & Tratsch
19:00 Uhr Pfarrheim Grafenau
Dreiflüssetheater Passau: Die Wahrheit über Dinner for One
20:00 Uhr Festsaal des landwirt. Bezirksvereins Passau
Frau Müller muss weg
20:00 Uhr Paul-Theater Straubing
Homo faber von Max Frisch
20:00 Uhr Kleines Theater Kammerspiele Landshut
Don Camillo & Peppone
20:00 Uhr Gugg Braunau

KABARETT

„Lachen hält gesund"
19:30 Uhr Kleines Kurhaus Bad Füssing
Rolf Miller: "Obacht Miller"
20:00 Uhr Kursaal Bad Griesbach
Sigi Zimmerschied: Heil
17 **– vom Koma zum Amok**
20:00 Uhr ScharfrichterHaus Passau

LESUNG – LITERATUR

Poetry Slam
20:00 Uhr Alte Mälzerei Regensburg
Judith W. Taschler – Das Geburtstagsfest
20:00 Uhr KiK - Kulturverein Kunst im Keller Ried

PERFORMANCE

"Der Zitherspieler" – eine musikalische Bühnenaktion
19:30 Uhr Anker Filmtheater Burghausen

PARTY

37. Mega Kneipen-Festival
20:00 Uhr Dreiländerhalle Passau

Theaterprogramme
Landestheater
Niederbayern
für die Spielorte
Landshut und Straubing
Landestheater Linz,
Theater Phönix Linz

nur online unter
innside-passau.de

SAMSTAG 9

OPER – OPERETTE - MUSICAL

20 **Noahs Flut**
16:00 Uhr ESKARA Essenbach
01 **Evita**
19:00 Uhr Metropol-Theater Budweis
Maria Stuarda
19:30 Uhr Stadttheater Passau

MUSIK

22 **Paul Jets – Support: Black Orbit**
19:00 Uhr Zeughaus Passau
Festival "unlimited 33" | CELEBRATION 40.60.80 | curated by Magda Mayas, Kazuhisa Uchihashi & Joe McPhee
19:00 Uhr Alter Schl8hof Wels
Woodham Trouble
19:30 Uhr Kleines Kurhaus Bad Füssing
Duo Hassfurther Büyükberber: Mind Like Water
20:00 Uhr Ocouture Burmeister Passau
King Kong Kicks - Konzert & Party
20:00 Uhr Zauberberg Passau
21 **Anna Veit: Her mit dem schönen Leben**
20:00 Uhr Gasthof Haiböck Wegscheid
03 **Musikgruppe Abraham: Thank You For The Music**
20:00 Uhr Kurhaus Freyung
D'Hundskrippln – Lederhosn Amore Tour 2019
20:00 Uhr Brauerei Aldersbach
19 **Hans Well & Die Wellbappn**
20:00 Uhr Bürgerhaus Simbach am Inn
Wallace Roney Quintet
20:00 Uhr Jazzkeller im Mautnerschloss Burghausen
Pam Pam Ida (und das Silberfischorchester)
20:00 Uhr Alte Kaserne Landshut
Innviertler Zitherfreunde: Konzert der tausend Saiten
20:00 Uhr Gemeindesaal Münzkirchen
Herbstkonzert der Stadtkapelle Schärding
20:00 Uhr Kubinsaal Schärding
23 **Monobo Son**
20:00 Uhr Musikclub Lembach
Django 3000: Tour 4000
20:00 Uhr Posthof Linz
Koala Kaladevi
20:45 Uhr Altes Spital Viechtach
Gretchen will tanzen
23:00 Uhr Alte Mälzerei Regensburg

THEATER

Ratsch & Tratsch
19:00 Uhr Pfarrheim Grafenau
Dreiflüssetheater Passau: Die Wahrheit über Dinner for One
20:00 Uhr Festsaal des landwirt. Bezirksvereins Passau
Frau Müller muss weg
20:00 Uhr Paul-Theater Straubing
Jetzt käme der Kuss
20:00 Uhr Kleines Theater Kammerspiele Landshut
Don Camillo & Peppone
20:00 Uhr Gugg Braunau

KABARETT

Sigi Zimmerschied: Heil – vom Koma zum Amok
20:00 Uhr ScharfrichterHaus Passau
Michael Altinger
20:00 Uhr Lindenkeller Freising

BALLETT - TANZ

Cinderella
19:30 Uhr Theater an der Rott Eggenfelden

LESUNG

Wladimir Kaminer
20:00 Uhr Alte Mälzerei Regensburg

PARTY

37. Mega Kneipen-Festival
20:00 Uhr Dreiländerhalle Passau

SONNTAG 10

MUSIK

Frühschoppen mit den Isar-Dixie-Stompers
10:30 Uhr Jazzkeller im Mautnerschloss Burghausen
Rock 'N' Roses
16:00 Uhr Alte Mälzerei Regensburg
Geistliches Konzert | Anton Bruckner: Requiem
17:00 Uhr Dom St. Stephan Passau
Spanische Romantik mit Luca Torriginai und Lapo Vannucci
17:00 Uhr Portenkirche Fürstenzell
Rudi Berger Quintett
18:00 Uhr Café Museum Passau
Festival "unlimited 33" | CELEBRATION 40.60.80 | curated by Magda Mayas, Kazuhisa Uchihashi & Joe McPhee
19:00 Uhr Alter Schl8hof Wels
Ahoi! Pop 2019: Calexico + Iron & Wine
20:00 Uhr Posthof Linz
Juhana Iivonen
20:45 Uhr Altes Spital Viechtach

THEATER

Ratsch & Tratsch
16:00 Uhr Pfarrheim Grafenau
Frankenstein
19:00 Uhr Kleines Theater Kammerspiele Landshut
Don Camillo & Peppone
19:00 Uhr Gugg Braunau

KINDER

Bayerische Puppenbühne – Hänsel und Gretel
14:30 u. 16:00 Uhr Paul-Theater Straubing
Pit Pit Pinguin
15:00 Uhr Zeughaus Passau
Pumuckl und der große Krach
16:00 Uhr Hofbühne Tegernbach

BALLETT - TANZ

Cinderella
17:00 Uhr Theater an der Rott Eggenfelden

LESUNG - LITERATUR

Peter Simonischek & Die Österreichischen Salonisten Joseph Roth – "Die Legende vom Heiligen Trinker"
17:00 Uhr Atrium Bad Schallerbach
24 **Barbara Dorsch & Bettina Mittendorfer: Mensch sein! G'schichten und Lieder**
19:00 Uhr Landgasthof zum Müller Ruderting

FILM

Weltreisefilm "AUF ACHSE": Safari in Afrika
17:00 Uhr Lindenkeller Freising

16
FR 8.11. 20:00 UHR
ATRIUM ZF PASSAU

Lucia Pulido solo

Mit ihrer zauberhaft kräftigen Stimme entführt die aus Kolumbien stammende Sängerin Lucia Pulido in musikalische Welten, die ihren Ursprung in Lateinamerika haben. Mal furchtlos fordernd, mal melancholisch klagend bewegt sie sich gekonnt zwischen Jazz und traditionellen Genres ihrer kolumbianischen Heimat, bedient Stilelemente von Hirten-, Klage- und Ernteliedern (cantos de vaquería, alabaos, cantos de zafra), ohne jemals in folkloristische Konventionen zu verfallen.

MONTAG 11

MUSIK

Toselli Quartett
19:00 Uhr Café Duftleben Passau
Adam Holzmann & Brave New World
20:00 Uhr Café Museum Passau

BALLETT - TANZ

Kibbutz Contemporary Dance Company II
20:00 Uhr Velodrom-Theater Regensburg

DISKUSSION - GESPRÄCH

Perspektiven der Finanzpolitik
18:00 Uhr PNP Medienzentrum Passau

17
FR 8.11. 20:00 UHR
KURSAAL BAD GRIESBACH

Rolf Miller: "Obacht Miller"

Hier der ausländerfeindliche Syrer, da der vegane Jäger, dort Achim, Jürgen und Rolf, wie immer zu viert im Sixpack, all inclusive. Alles scheint wie immer, und bleibt genauso anders. Die Zeiten ändern sich, Miller bleibt – trocken wie eh und je, in seiner unnachahmlichen Selbstgefälligkeit. „Me, myself and I" – wo ist das Problem, ich bin mir genug – aber damit reicht es jetzt endlich noch lange nicht.

18
FR 8.11. 19:30 UHR
PALAIS IM STADTPARK DEGGENDORF

Auf Nach Wien

Unter diesem Motto reisen die Sopranistin Sabine Rössert-Koye und ihr Sohn Alexander D. Koye gemeinsam mit der Hammerschmid Musi in die urigen Kaffeehäuser Wiens. Unvergängliche Melodien, wie „Draußen in Sievering blüht schon der Flieder", „Wien, Wien nur du allein" oder „Komm mit nach Varasdin", die von Wien aus die Welt eroberten und unweigerlich mit Wien verbunden werden, sind die Wegbegleiter dieses musikalischen Auftritts. Konzert zugunsten des Frauennotrufs Deggendorf.

DIENSTAG 12

MUSIK

Adam Holzmann & Brave New World
20:00 Uhr Café Museum Passau

KABARETT

Jan-Philipp Zymny
20:00 Uhr Alte Mälzerei Regensburg
Magda Leeb: Die Kaiserin von Österreich
20:00 Uhr Posthof Linz

LESUNG

Hans Göttler liest Josef Fendl
19:00 Uhr AWO Seniorenzentrum Ortenburg

19
SA 9.11. 20:00 UHR
BÜRGERHAUS SIMBACH A. INN

Hans Well & die Wellpappn

"Dass uns all dieser Irrsinn, all diese durchsichtige Doppelmoral und selbstgefällige Arroganz nicht zum Weinen, sondern zum Lachen bringt, das ist das große Verdienst der Wellbappn, denn Lachen macht schließlich wach... Nach einem viel beklatschten Abend geht man mit dem beruhigenden Wissen nach Hause, dass Bayrische Volksmusik noch immer ein subversives Gegengewicht sein kann zur weiß-blauen Trachtenseeligkeit."(Nürnberger Nachrichten). Sarah, Tabea und Jonas lassen ihren Vater gnädigerweise noch mitspielen - als Texter hat er schließlich nicht alles verlernt.

20
SA 9.11. 16:00 UHR
ESKARA ESSENBACH
SO 17.11. 16:00 UHR
STADTTHEATER INGOLSTADT

Noahs Flut

Große Oper mit jungen Künstlern für die ganze Familie! Rund 50 Chorist*innen und Sängerdarsteller*innen auf der Bühne, gut 50 Musiker*innen im Orchestergraben und etwa 20 Mitarbeiter*innen hinter der Bühne - alle im Alter zwischen 7 und 18 Jahren – der Opernschule des Jewish Chamber Orchestra Munich führen Benjamin Brittens Kinderoper auf.

21
SA 9.11. 20:00 UHR
GH HAIBÖCK WEGSCHEID

Anna Veit: Her mit dem schönen Leben

Anna Veit stammt aus Kramersdorf bei Hauzenberg. Sie ist Schauspielerin und Sängerin. Dabei hat sie sich vor allem in das Genre der Chansons verliebt und so nebenbei den Deutschen Chansonwettbewerb gewonnen. Anna Veit ist Vollprofi und weiß ihr Publikum mitzunehmen. Man lacht mit ihr und weint mit ihr. „Her mit dem schönen Leben" lautet der Titel ihres Programms, das die Wegscheider erwartet.

MITTWOCH 13

THEATER

Katharina Stemberger & Andreas Patton in "Eine pornografische Beziehung"
20:00 Uhr Posthof Linz

DISKUSSION – GESPRÄCH

Vom Leistungsträger zum Sündenbock – Landwirtschaft am Pranger
18:00 Uhr PNP Medienzentrum Passau

LESUNG

Frank Goosen – kein Wunder
19:30 Uhr Vereinsheim München

22
SA 9.11. 19:00 UHR
ZEUGHAUS PASSAU

Pauls Jets

„Üben üben üben" ist die Debütsingle von Pauls Jets, der neuesten Indie-Sensation aus Wien. Ein 20-jähriges Pop-Genie namens Paul; einer der die Regeln bricht, weil er sie nicht kennt. Poet, Soundfrickler und Punk in einem. Ein Posterboy für das fm4-Universum anno 2019 und darüber hinaus.

23
SA 9.11. 20:00 UHR
MUSIKCLUB LEMBACH OÖ

Monobo Son: Scheene Wienerin

Fest in Bayern verwurzelt, strecken Monobo Son sich nach fernen Klängen aus und verwandeln sie in ihren ganz eigenen Sound. Monobo Son ist eine einzige, große Liebeserklärung an die Musik und all das, was durch die Freude an ihr entstehen kann: Zu Schlagzeug und Gitarre gesellen sich Tuba, Trompete, Posaune, Flöte und die markant-lässige Stimme von Manuel Winbeck.

Weitere aktuelle
Veranstaltungen auf
innside-passau.de

DONNERSTAG 14

MUSIK

27 **Richie Necker & Friends**
19:00 Uhr Waldgeschichtliches Museum St. Oswald
Musikalische Leckerbissen
19:30 Uhr Kleines Kurhaus Bad Füssing
Weiherer solo
20:00 Uhr ScharfrichterHaus Passau
Scetches On Duality
20:00 Uhr Zauberberg Passau
Cryptic Brood – Ekpyroses – Feaces Christ
20:00 Uhr Alte Mälzerei Regensburg
Jamsession der Jazzfreunde
20:00 Uhr Alte Kaserne Landshut
Sir Oliver Mally & Peter Schneider
20:45 Uhr Altes Spital Viechtach

THEATER

26 **Sommernachtstraum | Theaterabend des 2. Jahrgangs**
19:30 Uhr Athanor Akademie Passau
Katharina Stemberger & Andreas Patton: "Eine pornografische Beziehung"
20:00 Uhr Posthof Linz

KABARETT - COMEDY

Ungschminggd
20:00 Uhr Brauerei Aldersbach | Bräustüberl
Alf Poier: Humor im Hemd
20:00 Uhr LOKschuppen Simbach
Notenlos
20:00 Uhr Alte Mälzerei Regensburg
25 **Bastian Bielendorfer**
20:00 Uhr Bürgersaal Ergolding

BALLETT - TANZ

Steinberger & Schlögl: Cognac-Herz
20:00 Uhr Auktionshaus Keup Regensburg

BUCHPRÄSENTATION

1000 Künstler/innen & Kulturschaffende" – Biografisches Lexikon zur Passauer Stadtgeschichte
19:00 Uhr St. Anna-Kapelle Passau

FILM

Womit haben wir das verdient
20:00 Uhr Jazzatelier Ulrichsberg

24
SO 10.11. 19:00 UHR
LANDGASTHOF MÜLLER RUDERTING
SA 30.11 20:00 UHR
CAFÉ MUSEUM PASSAU

Mensch sein

Mit Literatur von Bayerns besten Schriftstellerinnen und Schriftstellern, allesamt kleine Leute, das liebenswürdige Landstreicherpaar bei Oskar Maria Graf und die Tagelöhner, die sich bei Lautensack am Bier an der Sonne erfreuen. Kuchldirnen und Metzger, wie bei Lena Christ. Die Protagonisten dieses Abends, ob erfunden oder echt, sind Figuren, die alle „Mensch" sind und das Herz alle miteinander am rechten Fleck haben. Bettina Mittendorfer und Barbara Dorsch lesen, singen und musizieren.

25
DO 14.11. 20:00 UHR
BÜRGERSAAL ERGOLDING

Bastian Bielendorfer: Lustig, aber wahr!

Wo andere Komiker nur Witze machen, bohrt Bielendorfer tief im eigenen Leben als kinderloser Mopsbesitzer Mitte 30, der das Einzige studiert hat, was man in seiner Familie noch mehr braucht als Lehramt: Psychologie. Er erzählt von einer Lehrerkindheit unter dem permanenten Rotstift, mit einem Vater, der zwar streng, aber ungerecht war und bis heute ein nicht enden wollender Quell von Absurditäten ist, von seinem Waldorf-Neffen Ludger, der immer eine selbstgehäkelte Kappe aus Lamaschamhaar auf dem Kopf hat und von seiner Frau Nadja, die ihn täglich rettet, meist vor sich selbst...

26
DO-SO 14.-17.11. 19:30 UHR
ATHANOR AKADEMIE PASSAU

Sommernachtstraum

Der Reigen der Liebenden. Lysander liebt Hermia. Demetrius liebt Hermia und sie war ihm versprochen. Demetrius wird von Helena begehrt. Hermia flieht. Mit Lysander. Demetrius folgt ihnen und ihm folgt wiederum Helena. Was ist Liebe? Steckt in einem Traum mehr Wahrheit als im Wachen? Wieviel Wahrheit erträgt die Liebe? Unter der künstlerischen Leitung von Sebastian Goller und Philip Brehse und mit Regiebetreuung durch Marika Rockstroh führt der 2. Jahrgang der Athanor-Akademie die Komödie von William Shakespeare auf.

27
DO 14.11. 19:00 UHR
WALDGESCHICHTLICHES MUSEUM ST. OSWALD

Richie Necker & Friends

Virtuos und authentisch bietet die Band Folk-Balladen, Soul, Rock, Blues und Country, mal englisch, mal deutsch, mal italienisch oder spanisch – ein guter Schuss Entertainment, viel Freude am Experimentieren und ein breitgefächerter musikalische Background aus jahrelanger Tourerfahrung machen jedes Konzert zu einem Erlebnis. Seit vielen Jahren ist Richie Necker in ganz Europa „on tour" und kann mittlerweile auf Engagements auf verschiedenen Kontinenten zurückblicken.

WOCHE ZWEI

FREITAG 15

MUSIK

Kultur in der Werkstatt: „Owei Anders“
19:00 Uhr Freund Trachten & Lederhosen Manufaktur Grafenau
Ramsch & Rosen in der Werkstatt
19:30 Uhr Möbelmanufaktur Wagner Vornbach
Jazzpresso – what else?
19:30 Uhr Kleines Kurhaus Bad Füssing
Solarkreis support: His Name Is Sandusky
20:00 Uhr Zauberberg Passau
Michael Hornstein & Oliver Hahn
20:00 Uhr Café Museum Passau
Herbstsingen der Horibergler
20:00 Uhr Atrium Vilshofen
Bogaloo Folknight Gern: Hannah & Falco/ Cheerio Joe/ Reverend Stomp & The Holy Grail
20:00 Uhr RossStall Gern Eggenfelden
Pam Pam Ida – Die gwohnte Gang
20:00 Uhr Haberkasten Mühldorf am Inn
Russkaja – No One Is Illegal
20:00 Uhr Lindenkeller Freising
28 **Uric Acid**
20:00 Uhr Alte Kaserne Landshut
Ahoi! Pop 2019: Cari Cari
20:00 Uhr Posthof Linz
30 **Erika Stucky „Ping Pong“**
20:30 Uhr Musikschule Raab
Brew Berrymore
20:45 Uhr Altes Spital Viechtach
Tanzeria Groove Club
21:00 Uhr Alte Mälzerei Regensburg

THEATER

Ratsch & Tratsch
19:00 Uhr Pfarrheim Grafenau
26 **Sommernachtstraum | Theaterabend des 2. Jahrgangs**
19:30 Uhr Athanor Akademie Passau
All das Schöne
19:30 Uhr Theater an der Rott Eggenfelden
Dreiflüssetheater Passau: Die Wahrheit über Dinner for One
20:00 Uhr Festsaal des landwirt. Bezirksvereins Passau
Frau Müller muss weg
20:00 Uhr Paul-Theater Straubing
Jetzt käme der Kuss
20:00 Uhr Kleines Theater Kammerspiele Landshut

KABARETT - COMEDY

Christian Springer – Alle machen, keiner tut was
20:00 Uhr Redoute Passau
Martin Frank – Es kommt, wie es kommt
20:00 Uhr Centro Kongress- und Veranstaltungszentrum Rohrbach
Roland Düringer Africa Twinis
20:00 Uhr Posthof Linz

BALLETT - TANZ

Steinberger & Schlögl: Cognac-Herz
20:00 Uhr Auktionshaus Keup Regensburg

LITERATUR - LESUNG

Friedrich Hirschl: Stilles Theater
29 19:00 Uhr Stadtbücherei Pocking
Hans Kumpfmüller & Gesangskapelle Hermann: Lebt der alte Tod noch?
20:00 Uhr KiK - Kulturverein Kunst im Keller Ried

SHOW

Die Heinz Strunk Show: Nach Notat zu Bett
20:00 Uhr Alte Mälzerei Regensburg

Weitere aktuelle Veranstaltungen auf innside-passau.de

SAMSTAG 16

MUSIK

32 **Liquid & Maniac + cloudnine**
19:00 Uhr Zeughaus Passau
Jon Kenzie_Zoe Kyoti_Hayley Williams
20:00 Uhr Café Museum Passau
Norbert Schneider & Band
20:00 Uhr Haberkasten Mühldorf am Inn
Sugaray Rayford
20:00 Uhr Jazzkeller im Mautnerschloss Burghausen
Benefizkonzert mit der BTB Big Band
20:00 Uhr Alte Kaserne Landshut
Waldgeflüster- Wolves Den – Morgengrau
20:00 Uhr Alte Mälzerei Regensburg
Douglas Linton & The Plan Bs
20:00 Uhr KUBA Kulturbahnhof Eferding
Medley Folk Band – Irish Christmas
20:00 Uhr Hofbühne Tegernbach
Lisa Stansfield: “Affection” – 30th Anniversary Tour
20:00 Uhr Posthof Linz
Ahoi! Pop 2019: Impala Ray
20:00 Uhr Posthof Linz
Analogue Birds
20:45 Uhr Altes Spital Viechtach

THEATER

Ratsch & Tratsch
19:00 Uhr Pfarrheim Grafenau
Die Dreigroschenoper
19:00 Uhr Kleines Theater Kammerspiele Landshut
Amadeus
19:30 Uhr Stadttheater Passau
26 **Sommernachtstraum | Theaterabend des 2. Jahrgangs**
19:30 Uhr Athanor Akademie Passau
Dreiflüssetheater Passau: Die Wahrheit über Dinner for One
20:00 Uhr Festsaal des landwirt. Bezirksvereins Passau
Frau Müller muss weg
20:00 Uhr Paul-Theater Straubing

KABARETT - COMEDY

Caveman – in der Titelrolle: Karsten Kaie
20:00 Uhr Redoute Passau
Chris Boettcher: Freischwimmer
31 20:00 Uhr Kursaal Bad Griesbach
Sigi Zimmerschied: Heil – vom Koma zum Amok
20:00 Uhr Gasthaus Gistl Frauenau
Teresa Rizos “Selten Schön”
20:00 Uhr Lindenkeller Freising

KINDER

Zirkustheater in der Schule – Einband, Blätter, Schrift
15:00 Uhr VAZ Braunau

BALLETT - TANZ

Cinderella
19:30 Uhr Theater an der Rott Eggenfelden

LITERATUR - LESUNG

Friedrich Hirschl: Stilles Theater
29 19:00 Uhr KulturForum Oberalteich

28
FR 15.11. 20:00 UHR
ALTE KASERNE LANDSHUT

Uric Acid

Das 50-jährige Jubiläum der Kult-Blues-band! Viele Landshuter Fans der ältesten

SONNTAG 17

OPER – OPERETTE - MUSICAL

20 **Noahs Flut**
16:00 Uhr Stadttheater Ingolstadt

MUSIK

Lied und Tanz Forellenquintett
11:00 Uhr Kubinsaal Schärding
Sinfonia De Carnaval
18:00 Uhr Café Museum Passau
33 **Paul Zauner – Clemens Salesny Quartett feat. Kirk Lightsey**
18:00 Uhr Zoglau3 Taubenbach/ Reut
Esther Bejarano und die Microphone Mafia
19:00 Uhr Lindenkeller Freising
White Lies
20:00 Uhr Posthof Linz
Three for Silver
20:45 Uhr Altes Spital Viechtach

THEATER

Ratsch & Tratsch
16:00 Uhr Pfarrheim Grafenau
Amadeus
18:00 Uhr Stadttheater Passau
26 **Sommernachtstraum | Theaterabend des 2. Jahrgangs**
19:30 Uhr Athanor Akademie Passau

KINDER

„Vorsicht, Kinder! Oper!“
15:00 Uhr PNP Medienzentrum Passau

LESUNG – LITERATUR

Klaus Maria Brandauer und Freunde (mit Musik)
17:00 Uhr Atrium Bad Schallerbach
Alfred Schwarzmeier: Bilderbuch-präsentation mit Musik von den Passauer Saudiandln
19:00 Uhr Schloss Neuburg
Die Geschichte der Frau von Feridun Zaimoglu
19:00 Uhr Kleines Theater Kammerspiele Landshut

TANZ

Cinderella
17:00 Uhr Theater an der Rott Eggenfelden

Formation in weitem Umkreis kennen “ihre” Uric Acid vor allem durch ihre jährlich wiederkehrenden Konzerte “Blues und Bradl” und “Biergarten Blues”. Der “Geheimtipp” zieht jährlich über 500 treue Fans in den idyllischen Biergarten Rahbauer nach Weihbüchl. Mittlerweile hat die Band mit “Liacht” und “Aukam Sessions” zwei umfangreiche CDs mit ausschließlich eigenem Material mit bayerischen Texten veröffentlicht.

29
FR 15.11. 19:00 UHR
STADTBÜCHEREI POCKING
SA 16.11. 19:00 UHR
KULTURFORUM OBERALTEICH

Friedrich Hirschl: Stilles Theater

Die Natur ist das beherrschende Thema in vielen der neuen Gedichte von Friedrich Hirschl. In einem „stillen Theater“ zeigt sie Bilder und Szenen, die der Lyriker mit leicht gezeichneten Metaphern in Sprache übersetzt. Hirschl schildert die Phänomene der Natur mit sensibler Beobachtungsgabe und

MONTAG 18

MUSIK

Mum & Dad’s
19:00 Uhr Café Duftleben Passau

KABARETT

38 **Günter Grünwald: „Definitiv vielleicht“**
20:00 Uhr Bürgerhaus Simbach am Inn

zärtlichen Worten. Viel Kraft verbirgt sich in den knappen Gedichten, aber auch Nachdenklichkeit und feiner Humor. Zwischenmenschliche Begegnungen spart Hirschl nicht aus. *(Foto Nicole Schaller)*

30
FR 15.11. 20:30 UHR
MUSIKSCHULE RAAB OÖ

Erika Stucky

Die Sängerin Erika Stucky ist für ihr unglaubliches musikalisches Spektrum bekannt. Sie gilt als Vokalexzentrikerin, singt A-Capella-Jazz, jodelt und bearbeitet Pop- und Rock-Songs. Die Arrangements in ihrem Programm Ping Pong sind zum Teil sehr eigenwillig, manchmal auch bizarr, doch ihre Stimme überstrahlt alles. Stucky singt ungestüm und wild, kunstvoll und auch verrückt. Lange vor Lady Gaga ist Stucky durch eigenwillige, durchaus überspannte Bühnenoutfits aufgefallen.

31
SA 16.11. 20:00 UHR
KURSAAL BAD GRIESBACH

Chris Boettcher: Freischwimmer

Schon als wir noch Spermien waren, ging es einzig darum der Allererste zu sein. Doch kaum raus im echten Leben geht das Wettstrampeln so richtig los! Nur wer sich über Wasser hält, gewinnt. Chris Boettcher schert aus im stromlinienförmigen Wasserballett. Seine Parodien und Comedy-Songs sind die Arschbombe beim Seniorenschwimmen, die Haifischflosse im Kinderbecken! Überraschend und bayerisch-frech, unglaublich vielseitig und musikalisch!.

32
SA 16.11. 19:00 UHR
ZEUGHAUS PASSAU

Liquid Maniac + cloudnine

Auf ihrem neuen Album widmen sich die beiden Regensburger mit Bayerischem Mundart-Rap und basslastigen Beats dem modernen Hip Hop & Trap Sound. Dabei finden sie gekonnt die Mischung zwischen Gaudi und Gaudi.

DIENSTAG 19

MUSIK

Gene Pritsker & The Zappa Influence Ensemble
20:00 Uhr Café Museum Passau
34 **Sašo Avsenik & seine Oberkrainer: Jubiläums-Tour 2019**
20:00 Uhr KuKo Kultur + Kongress Zentrum Rosenheim

KABARETT – COMEDY

Mike Supancic: Familientreffen
20:00 Uhr Hofbühne Tegernbach

PARTY

Mittelstufenparty
19:00 Uhr Alte Kaserne Landshut

33
SO 17.11. 18:00 UHR
ZOGLAU 3 TAUBENBACH-REUT

Paul Zauner – Clemens Salesny Quartett feat. Kirk Lightsey

Das langjährige Stammquartett des österreichischen Posaunisten Paul Zauner, diesmal zum Quintett erweitert mit dem Pianisten Kirk Lightsey. Das verspricht immer ein besonderes Ereignis zu werden, kennen sich doch die Musiker aus einer Vielzahl von gemeinsamen Konzerten.

34
DI 19.11. 20:00 UHR
KULTUR- & KONGRESSZENTRUM ROSENHEIM
MI 20.11. 20:00 UHR
STADTHALLE ERDING
DO 21.11. 20:00 UHR
STADTTHEATER INGOLSTADT
FR 22.11. 20:00 UHR
STADTHALLE DEGGENDORF

Sašo Avsenik & seine Oberkrainer: Jubiläums-Tour

Kinder... wie die Zeit vergeht! Am 9. November 2009 feierte die junge Gruppe um Sašo Avsenik Debüt in der TV-Show “Musikantenstadl”. Das muss natürlich gebührend gefeiert werden! Die Vorbereitungen für die große Jubiläums-Tournee laufen bereits auf Hochtouren. Freuen Sie sich auf ein Feuerwerk der Oberkrainer-Musik: 100% live, handgemacht und authentisch!

innside-passau.de

MITTWOCH 20

MUSIK

Salonkonzert
19:30 Uhr Theater an der Rott Eggendfelden, Studio
Der Nino aus Wien
21:00 Uhr Alte Mälzerei Regensburg
34 **Sašo Avsenik & seine Oberkrainer: Jubiläums-Tour 2019**
20:00 Uhr Stadthalle Erding

THEATER

5 Jahre Theatre Du Pain
20:00 Uhr Posthof Linz

KABARETT

Stermann & Grissemann: Gags, Gags, Gags!
20:00 Uhr Kubinsaal Schärding

35
DO 21.11. 19:30 UHR
RATHAUSSAAL PASSAU

Jahreskonzert

Die im Dezember 2005 gegründete Sparkassenstiftung Passau veranstaltet heuer – bereits das vierzehnte Mal – das Jahreskonzert mit Künstlern der Region. Bei diesem Konzert spielen junge Musiker der beiden Musikschulen, die bereits mehrfach Preise beim Wettbewerb „Jugend musiziert“ auf allen Wettbewerbsebenen bis hin zum Bundeswettbewerb erzielt haben. Im diesjährigen Konzert treten verschiedene Ensembles und Gruppen auf.

36
FR 22.11. 20:00 UHR
ARTRIUM BAD BIRNBACH

Luise Kinseher: "Mama Mia Bavaria"

Das neue Programm von Luise Kinseher beschäftigt sich mit einer Frage von weltweitem Ausmaß: Welche Bedeutung hat Bayern vom Weltraum aus betrachtet? Und welche hat das für die Welt? Die Mama Bavaria vom Nockherberg kann das natürlich nicht auf sich sitzen lassen und hat sich in ein weit entferntes extraterrestrisches Observatorium inmitten ihres großen Herzens zurückgezogen und das mal an und für sich global beobachtet. *(Foto: Maria Bogdahn).*

37
FR 22.11. 20:00 UHR
KURSAAL BAD GRIESBACH

Django Asül: Offenes Visier

Kaum ist das Visier offen, hat Django Asül urplötzlich einen ganz anderen Blick auf

DONNERSTAG 21

MUSIK

35 **Konzert der Sparkassenstiftung Passau**
19:30 Uhr Großer Rathaussaal Passau
Russische Mosaiken
19:30 Uhr Kleines Kurhaus Bad Füssing
Salonkonzert
19:30 Uhr Theater an der Rott Eggendfelden
Ars Antiqua Austria “Musica Caesarea”
20:00 Uhr Got. Langhaus Niedernburg Passau
Max von Milland – Bring mi hoam – solo
20:00 Uhr ScharfrichterHaus Passau
Ami & Band
20:00 Uhr Alte Mälzerei Regensburg
Aberhallo – Picobello
20:30 Uhr Alte Mälzerei Regensburg
Knedl & Kraut – Bayerische Weltreise
20:00 Uhr Bürgerzentrum Burgkirchen/ Alz
34 **Sašo Avsenik & seine Oberkrainer: Jubiläums-Tour 2019**
20:00 Uhr Stadttheater Ingolstadt
Willy Tea Taylor
20:45 Uhr Altes Spital Viechtach

KABARETT

Faith Çevikkollu – Faith Morgana
20:00 Uhr Haberkasten Mühldorf am Inn
Gregor Seberg Wunderboi
20:00 Uhr Posthof Linz

die Dinge. Raus aus der Filterblase, rein in den Weitwinkel. Und vor allem: Raus in die weite Welt. Und schon hagelt es Erkenntnisse auf die drängendsten Fragen: Wieso ist Malta das ideale EU-Land? Ist der Klimawandel eine Gefahr oder doch eher die Lösung wofür auch immer? Oder gilt das eher für die Digitalisierung?

38
MO 18.11. 20:00 UHR
BÜRGERHAUS SIMBACH
SA 23.11. 20:00 UHR
ATRIUM VILSHOFEN

Günter Grünwald: Definitiv vielleicht

Der Titel drückt den momentanen Zeitgeist des „sowohl als auch“, des „sich alle Optionen offen halten“, des „Warum soll ich einen Arzttermin absagen, die merken ja wenn ich nicht komme“ auf das Vortrefflichste aus. Deswegen haut er sich selbst mit der Pranke auf die Schulter und sage: „Grünwald, gut gemacht, wieder mal den besten aller möglichen Titel gefunden.“ Es heißt zwar Eigenlob stinkt, aber das tut ein Pups ja auch und trotzdem ist er manchmal notwendig. *(Foto: Reinhard Dorn)*

39
FR 22.11. 20:00 UHR
HERZOGSBURG DINGOLFING

Sudo Quartet

Ihre Musik ist schwer einzuordnen, sie haben die traditionellen Grenzen des Jazzbezugs überwunden und zeichnen sich durch absolute Freiheit und Improvisationskunst aus. Alle haben in ihrer langen Laufbahn mit den Großen ihrer Zunft zu-

FREITAG 22

MUSIK

Mitglieder des internationalen Opernstudios singen berühmte Arien und Ensembles
19:00 Uhr Max-Frank-Saal Leiblfing
“Inntaler Heimatabend”
19:30 Uhr Kleines Kurhaus Bad Füssing
Chris Kramer & Beatbox`n` Blues
20:00 Uhr Wirtshaus Hafner Perlesreut
34 **Sašo Avsenik & seine Oberkrainer: Jubiläums-Tour 2019**
20:00 Uhr Stadthalle Deggendorf
39 **Sudo Quartet**
20:00 Uhr Herzogsburg Dingolfing
Cobario: “Wiener Melange”
20:00 Uhr Lindenkeller Freising
40 **Gillard | Kasheer | Khan**
20:00 Uhr Alte Volksschule Wernstein
Ratzer l Herbert l Extracello: Occasion
20:00 Uhr KiK - Kulturverein Kunst im Keller Ried
Rayannah
20:45 Uhr Altes Spital Viechtach

THEATER

Paul-Theater e.V. – Frau Müller muss weg
20:00 Uhr Paul-Theater Straubing
Heute abend: Lola Blau
20:00 Uhr Kleines Theater Kammerspiele Landshut

KABARETT

Jo Strauss – Der blinde Fleck
20:00 Uhr ScharfrichterHaus Passau
De Stianghausratschn – ois menschlich
20:00 Uhr Brauerei Aldersbach
37 **Django Asül: Offenes Visier**
20:00 Uhr Kursaal Bad Griesbach
36 **Luise Kinseher: “Mama Mia Bavaria”**
20:00 Uhr Artrium Bad Birnbach
Sebastian Krämer: 25 Lieder aus 25 Jahren
20:00 Uhr Posthof Linz

BALLETT - TANZ

Solotanznacht
20:00 Uhr Theater an der Uni Regensburg

PARTY

Rupidoo Global Music Club
21:00 Uhr Alte Mälzerei Regensburg
KIKAS Jubiläums Party (20 Jahre)
22:00 Uhr Kikas - Kunst im Kinosaal Aigen/ Schlägl

sammengearbeitet, von Evan Parker über Boulez bis hin zum legendären Italian Instabile Orchestra. *(Foto: Petra Cvelbar)*

40
FR 22.11. 20:00 UHR
ALTE VOLKSSCHULE WERNSTEIN

Gillard | Kasheer | Khan

Ramona Kasheer und Robin Gillard leben seit vielen Jahren in Wien erfolgreich für die Musik. Mit ihrem indischen Partner Haider Khan an der Tabla begeben sie sich auf der Bühne auf eine inspirierende Reise von Songs, Kompositionen und Improvisationen. Robin Gillard, Percussionist und Produzent, veröffentlichte 2016 sein Debutwerk „HangOver“. Der betörende Klang des Hangs erfüllt den Raum und umhüllt die Menschen. Die Offenheit der Kompositionen geben viel Platz für Improvisation und „Hinspüren“.

WOCHE DREI

SAMSTAG 23

OPER – OPERETTE - MUSICAL

Maria Stuarda
19:30 Uhr Stadttheater Passau

MUSIK

Mitglieder des internationalen Opernstudios singen berühmte Arien und Ensembles
13:00 Uhr Konzerthaus Blaibach
Mozart-Festkonzert
19:30 Uhr Christuskirche Bad Füssing
Stubenjazz feat. Arkadij Shilkloper
20:00 Uhr Café Museum Passau
Aber Hallo – support: Paradiso
20:00 Uhr Zauberberg Passau
Green Frog Feet & Snap Decision
20:00 Uhr Gasthaus Gistl Frauenau
Highfield
20:00 Uhr Streiblwirt Passau
Alan Tomlinson Trio
20:00 Uhr Zoglau3 Raum für Musik Taubenbach/ Reut
Siggy Davis Natural Woman
20:00 Uhr Jazzkeller im Mautnerschloss Burghausen
Wenzel Beck & Band: Immer wieder – Album Release Tour
20:00 Uhr Kubinsaal Schärding
Schiffkowitz & Schirmer
20:00 Uhr Posthof Linz
Digilogue
20:45 Uhr Altes Spital Viechtach
Fight Club – Count Nucular – Blacknetic
21:00 Uhr Alte Mälzerei Regensburg

THEATER

Frau Müller muss weg
20:00 Uhr Paul-Theater Straubing
Nur Kinder, Küche, Kirche
20:00 Uhr Kleines Theater Kammerspiele Landshut

KABARETT

Gunkl &Walter – Herz & Hirn II
41 20:00 Uhr ScharfrichterHaus Passau
Alf Poier: Humor im Hemd
38 20:00 Uhr Gemeindesaal Straßkirchen
Günter Grünwald: Definitiv vielleicht
20:00 Uhr Atrium Vilshofen
Sigi Zimmerschied: Heil – vom Koma zum Amok
20:00 Uhr Gugg Braunau

BALLETT - TANZ

Cinderella
19:30 Uhr Theater an der Rott Eggenfelden
Solotanznacht
20:00 Uhr Theater an der Uni Regensburg

LESUNG

Stefan Leonhardsberger & Stephan Zinner – "Kaffee und Bier"
20:00 Uhr Lindenkeller Freising

PARTY

Tana Nile & Gäste
20:00 Uhr Alte Mälzerei Regensburg

Weitere aktuelle Veranstaltungen auf innside-passau.de

SONNTAG 24

OPER – OPERETTE - MUSICAL

Maria Stuarda
18:00 Uhr Stadttheater Passau

MUSIK

Valery Ponomarev Quintet: "Forever Art"
18:00 Uhr Café Museum Passau
42 **Mozart-Requiem mit dem Jugendchor Messa di Voce**
18:00 Uhr Kirche St. Paul Passau
Tanja Gubo – Seelenklänge
18:00 Uhr Paul-Theater Straubing

THEATER

Philipp Hochmair & Elektrohand Gottes: Jedermann reloaded
17:00 Uhr Atrium Bad Schallerbach
MEDEA nach Euripides – ein Theaterprojekt
19:00 Uhr Kleines Theater Kammerspiele Landshut

KABARETT

Hazel Brugger: Tropical
20:00 Uhr Posthof Linz

KINDER

Kinder, Keks & Kabarett
14:30 Uhr Kubinsaal Schärding

TANZ

Cinderella
17:00 Uhr Theater an der Rott Eggenfelden

41
SA 23.11. 20:00 UHR
GEMEINDESAAL STRASSKIRCHEN

Alf Poier: Humor im Hemd

Die Leute sagen oft „ich versteh´ die Welt nicht mehr!" – Mir geht es umgekehrt – die Welt versteht mich nicht mehr. Spinn´ ich oder spinnt die Welt? Was lässt sich angesichts der digitalen Diktatur und der Auslöschung des Hausverstandes bloß noch sagen? Kann die Kunst uns retten, oder muss ich die Kunst retten? Wohin soll man flüchten? In die geistige Euthanasie, in das Absurde, zurück in die Tradition oder doch lieber in die Karibik? Am Ende der Show weiß man vielleicht mehr – oder noch besser – vielleicht gar nix mehr! *(Foto: Reinhard Mayr)*

42
SO 24.11. 18:00 UHR
KIRCHE ST. PAUL PASSAU

Messa di Voce: Mozart-Requiem

"Messa di Voce" musiziert mit renommierten Solisten und dem "Collegium Marianum" aus Prag. Die Leitung hat Michael Tausch inne. Begleitet wird das Konzert von einem spannenden Kunst-Projekt der Kunst-Grundschule Haidenhof.

MONTAG 25

MUSIK

Taste it!
19:00 Uhr Café Duftleben Passau

LESUNG

43 **Krimilesung von Edith Polkehn und Marianne Weidenbeck | Zu Nah – Stalking und Gewalt**
19:00 Uhr Stadtbibliothek Deggendorf

Mozarts dramatische Ausdeutung des Requiem-Textes ist in ihrer Intensität zeitlos und zieht Aufführende wie Hörer gleichermaßen in ihren Bann. Beim Passauer Konzertwinter erwartet die Hörer eine ganz besondere Interpretation dieses Meisterwerks: lebendig, hochkarätig und berührend.

43
MO 25.11. 19:00 UHR
STADTBIBLIOTHEK DEGGENDORF

Krimilesung: Edith Polkehn und Marianne Weidenbeck

Edith Anna Polkehn gehört den „Mörderischen Schwestern e.V." an und widmet sich dem Schreiben von Kriminalgeschichten. Auch Marianne Weidenbeck, die den Literaturkreis Deggendorf leitet, schreibt gerne mal kriminelle Geschichten. In der Anthologie „Rachedurst" sind beide mit jeweils einem Text zum Thema Stalking und Gewalt am "Tag zur Vermeidung von Gewalt gegen Frauen" vertreten. Polkehn und Weidenbeck lesen honorarfrei. Spenden werden in voller Höhe dem Frauennotruf Deggendorf zur Verfügung gestellt.

44
MI 27.11. 17:45 UHR
SPARKASSEN-ARENA LANDSHUT

Die Weihnachtsbäckerei – Das Musical für die ganze Familie

Kann man Schnee wirklich herbeiwünschen? Gibt es tatsächlich Hunde, die sprechen, singen und auch noch das Publikum dirigieren können? Kann ein Schneemann singen und tanzen? Ist der Weihnachtsmann manchmal eigentlich auch eine Weihnachtsfrau? Und wo ist überhaupt das Rezept für die Weihnachtskekse geblieben? Musical mit den Liedern von Rolf Zuckowski. *(Foto: Morris MacMatzen)*

DIENSTAG 26

MUSIK

Waving The Guns
20:30 Uhr Alte Mälzerei Regensburg
Wolfgang Haffner & Band – Haffner plays Haffner
20:00 Uhr Haberkasten Mühldorf am Inn

KABARETT

Stefan Waghubinger: Außergewöhnliche Belastungen
20:00 Uhr Posthof Linz

LESUNG

Steffen Kopetzky: "Propaganda"
20:00 Uhr ScharfrichterHaus Passau

VORTRAG

Faszination DONAUDELTA – Abenteuer am Schwarzen Meer
19:30 Uhr Lindenkeller Freising

45
MI 27.11. 20:00 UHR
KUBINSAAL SCHÄRDING

Stefan Waghubinger

In seinem dritten Soloprogramm hat es Waghubinger ganz nach oben geschafft. Auf dem Dachboden der Garage seiner Eltern sucht er eine leere Schachtel und findet den, der er mal war, den, der er mal werden wollte und den, der er ist. Ein Abend glänzender Unterhaltung trotz verstaubter Oberflächen. Aber Vorsicht, zwischen den morschen Brettern geht es in die Tiefe, denn Stefan Waghubinger besticht durch gezieltes Understatement und subtilen Wortwitz.

46
DO 28.11. 19:30 UHR
KL. KURHAUS BAD FÜSSING

Vorchdorfer Böhmische. Unvergessliche Melodien aus dem Egerland

Ein abwechslungsreiches Programm für Menschen, die gerne gepflegte böhmische Blasmusik hören.

47
DO 28.11. 20:00 UHR
WILD-BERGHOF BUCHET BERNRIED

Knedl & Kraut - Bayerische Weltreise

Nach ihrem Ausflug durch die hiesige Wirtshauskultur wollten Toni Bartl, Juri Lex und Andy Asang die große weite Welt entdecken und in der Tradition von Knedl & Kraut davon erzählen: in einem

MITTWOCH 27

OPER – OPERETTE - MUSICAL

44 **Die Weihnachtsbäckerei**
17:45 Uhr Sparkassen-Arena Landshut

MUSIK

Dimitri Howald Trio
20:00 Uhr Café Museum Passau
ELVIS – One Night with the King mit the funky petes
20:00 Uhr LOKschuppen Simbach
Paenda: Evolution II
20:00 Uhr Posthof Linz

THEATER

Schubert Theater Wien: Was geschah mit Baby Jane?
20:00 Uhr Posthof Linz

KABARETT

45 **Stefan Waghubinger**
20:00 Uhr Kubinsaal Schärding

BALLETT - TANZ

Sosani Tanztheater: Code
20:00 Uhr Theater an der Uni Regensburg

LESUNG – LITERATUR

Poetry Slam
20:00 Uhr Lindenkeller Freising

VORTRAG

20 Jahre Abenteuer
19:30 Uhr Alte Kaserne Landshut

erfrischenden, komödiantischen Musikspektakel, gespielt auf einem kreativen Instrumentensammelsurium, in dem sich wilde Geschichten mit Zauberei, virtuose Soli und internationale Welthits aus Rock, Schlager und Klassik, urbayerische Traditionen und urwitzige Dialekte aus aller Welt vermischen.

48
DO 28.11. 20:00 UHR
UM'S ECK DINGOLFING

Saša Stanišić : Herkunft

Sein neues Buch „Herkunft" ist auf der Suche nach der eigenen Identität, schildert die Flucht der Familie aus dem in Auflösung begriffenen Jugoslawien nach Deutschland bis hin zu dem Tag, als die deutschen Grenzen für neue Flüchtlingsströme geöffnet wurden. Stanisic erzählt voller Melancholie und Mitgefühl, wie er besuchsweise in seine immer noch vom Krieg gezeichnete bosnische Heimat zurückkehrt, um seine Großmutter zu besuchen. *(Foto: Katja Sämann)*

49
FR 29.11. 20:00 UHR
KURSAAL BAD GRIESBACH

Michael Fitz: Jetz' auf Gestern

Erstaunlich, wie der sympathische Bayer Michael Fitz, der sich in seinen Liedern

DONNERSTAG 28

MUSIK

Dorsch | Metzger | Göttler: Mein Wald, mein Leben
(CD-Präsentation)
19:00 Uhr KuMo Passau
46 **Vorchdorfer Böhmische**
19:30 Uhr Kleines Kurhaus Bad Füssing
Andy Middleton & Piotr Wylezol
20:00 Uhr Café Museum Passau
Maxi Pongratz
20:00 Uhr ScharfrichterHaus Passau
Elvis – One Night with the King
20:00 Uhr Brauerei Aldersbach
47 **Knedl & Kraut – Bayer. Weltreise**
20:00 Uhr Wild-Berghof Buchet Bernried
Mosaik – Jhange & 1Eighty
20:30 Uhr Alte Mälzerei Regensburg
3 Männer nur mit Gitarre
20:00 Uhr Haberkasten Mühldorf am Inn
ZechFreiStil – Wirtshausmusi
20:00 Uhr Dorfwirtschaft Asten Tittmoning
Nathalie Brun & Band
20:00 Uhr Hofbühne Tegernbach
Danika & The Jeb
20:45 Uhr Altes Spital Viechtach

THEATER

14 **„Der Gott des Gemetzels"**
20:00 Uhr Stadtsaal Neuötting

KABARETT

Christian Überschall
20:00 Uhr Lindenkeller Freising

BALLETT - TANZ

Sosani Tanztheater: Code
20:00 Uhr Theater an der Uni Regensburg

LITERATUR – LESUNG

48 **Saša Stanišić : Herkunft**
20:00 Uhr Um's Eck Dingolfing

mit – fast möchte man sagen – seelischem Sperrmüll beschäftigt, die Menschen landauf und landab allein mit sich und ein paar Gitarren, seinem feinen, augenzwinkernden Humor, seiner Poesie und Leidenschaft, so mitnehmen kann, ohne sich dabei mit allzu eifrigen Zeigefingern und Orientierungshilfen anzubiedern.

50
SA 30.11. 20:00 UHR
GASTHOF HAIBÖCK WEGSCHEID

Gankino Circus: Die letzten ihrer Art

Der Titel des aktuellen Programms trifft den Nagel auf den Kopf: vier virtuose Musiker, begnadete Geschichtenerzähler und kauzige Charakterköpfe, ein hinreißend verqueres Bühnengeschehen, handgemachte Musik und eine große Portion provinzieller Wahnsinn. Rasante Melodien, schräger Humor und charmante Bühnenfiguren sind die Zutaten ihres einzigartigen Konzertkabaretts – ein Genre, das die Ausnahmekünstler aus Franken nicht nur erfunden, sondern mittlerweile zur kultverdächtigen Kunstform erhoben haben.

FREITAG 29

OPER – OPERETTE - MUSICAL

Die verkaufte Braut
19:00 Uhr Südböhmisches Theater Budweis
Nabucco
19:30 Uhr Stadttheater Passau

MUSIK

"Memories of Swing"
19:30 Uhr Kleines Kurhaus Bad Füssing
Skassapunka | Django S
20:00 Uhr Zauberberg Passau
49 **Michael Fitz: Jetz' auf Gestern**
20:00 Uhr Kursaal Bad Griesbach
funJAZZtics – Sing
20:00 Uhr Alte Kaserne Landshut
ZEP
20:00 Uhr Lindenkeller Freising
Querschläger
20:00 Uhr KiK - Kulturverein Kunst im Keller Ried
Take Off Your Shirts
20:45 Uhr Altes Spital Viechtach

THEATER

Der Räuber Hotzenplotz
19:00 Uhr Theater an der Rott Eggenfelden
Unsere Frauen von Éric Assous
20:00 Uhr Kleines Theater Kammerspiele Landshut

KABARETT

Sigi Zimmerschied: Heil – vom Koma zum Amok
20:00 Uhr ScharfrichterHaus Passau
Gankino Circus: Die letzten ihrer Art
20:00 Uhr Gasthof Haiböck Wegscheid
Matthias Matuschik – Gerne wider
20:00 Uhr Paul-Theater Straubing

LESUNG

Eragrostis in D-Minor – Eine botanisch-musikalische Symbiose
19:00 Uhr Café Museum Passau

GESPRÄCH-VORTRAG

Johanna Paungger und Thomas Poppe: Neues vom richtigen Zeitpunkt
20:00 Uhr Buchhandlung Rupprecht Pfarrkirchen

51
SA 30.11. 20:00 UHR
KURHAUS FREYUNG

Petzenhauser & Wählt: "Montag Ruhetag"

Gereift am Zauber, der jedem Anfang innewohnt, begeben sich Petzenhauser & Wählt diesmal mitten ins Zentrum der bayerischen Daseinskultur: Ins Wirtshaus. Aus der Entspannung eines freien Tages heraus, der Gastwirte, Frisöre und Bühnenkünstler von richtigen Menschen unterscheidet, beantworten die beiden Kabarettisten erneut die wichtigsten Fragen nicht nur der gastronomischen Gegenwart. Ist Brautdiebstahl verjährbar? Wie isst man einen Triple-Beef-Double-Bacon-Barbecue-Burger vorschriftsmäßig und warum sind Allergien gefährlicher seit man sie googeln kann?

SAMSTAG 30

OPERETTE

Das Land des Lächelns
19:30 Uhr Stadttheater Passau

MUSIK

52 **Annkathie Koi**
19:00 Uhr Zeughaus Passau
Schee langsam geht´s auf´s Staad wern zua
19:30 Uhr Alte Kirche Pleinting
Kinga Glyk
20:00 Uhr Jazzkeller im Mautnerschloss Burghausen
funJAZZtics – Sing
20:00 Uhr Alte Kaserne Landshut
Hundling feat. Special Guest Jo Strauss
20:00 Uhr Haberkasten Mühldorf am Inn
Flying Pickets X-MAS-Tour 2019
20:00 Uhr Kubinsaal Schärding
Folkshilfe
20:00 Uhr Alfons-Dorfner-Halle Lembach
Querschläger
20:00 Uhr KiK - Kulturverein Kunst im Keller Ried
Yet Another Floyd
20:00 Uhr Alter Schl8hof Wels
Skillet: Victorious Tour
20:00 Uhr Posthof Linz
Parasol Caravan
20:00 Uhr Posthof Linz
Fainschmitz
20:45 Uhr Altes Spital Viechtach
Blast From The Past
22:00 Uhr Alte Mälzerei Regensburg

KABARETT

Josepha Sophia Wagner: Plötzlich rund
19:30 Uhr Theater an der Rott Eggenfelden
Frank fischer – meschugge
20:00 Uhr ScharfrichterHaus Passau
51 **Petzenhauser & Wählt: "Montag Ruhetag"**
20:00 Uhr Kurhaus Freyung
Must be love
20:00 Uhr Kleines Theater Kammerspiele Landshut
Martin Frank "Es kommt wie's kommt!" – special guest: Franziska Wanninger
20:00 Uhr Lindenkeller Freising
50 **Gankino Circus**
20:00 Uhr Gasthof Haiböck Wegscheid

LITERATUR – LESUNG

24 **Barbara Dorsch & Bettina Mittendorfer: Mensch sein! G'schichten und Lieder**
20:00 Uhr Café Museum Passau

PARTY

Angy Kore | Schweighofer
22:30 Uhr Zauberberg Passau

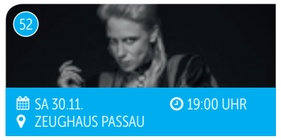

52
SA 30.11. 19:00 UHR
ZEUGHAUS PASSAU

Annkathie Koi präsentiert ihr neues Album "Prominent Libido"

Die liebste Rolle der Vokuhila-Trägerin mit dem Faible für extravagante Outfits ist jene der Gender-Trouble-Makerin, wo sie mit keckem Grinsen den Macho aus ihrem Innersten kramt und auf die Bühne stellt. Natürlich ist das offen feministisch, nur halt ohne Dogmen und Regeln. Bis auf eine, sie lautet: Ned deppat sein! *(Foto: Wolfgang Bohusch)*

WOCHE VIER

VITA

1944 geboren in Vornbach am Inn, Kreis Passau
1963-68 Studium Bildhauerei, Akademie der Bildenden Künste München

Mitglied BBK München-Oberbayern

Mitglied NEUE GRUPPE München Haus der Kunst, 2011-13/
2016-19 Präsidentin

Gründungsmitglied Kulturwerkstatt HAUS 10, Fürstenfeldbruck

Mitglied Künstlervereinigung Fürstenfeldbruck, 2003- 2009 1. Vorsitzende

lebt und arbeitet in Wenigmünchen, Kreis Fürstenfeldbruck

Internationale Arbeitsaufenthalte, u. a. in Italien, Niederlande, Frankreich, Polen, Ungarn, Ukraine; Kunstprojekte, Ankäufe im öffentlichen Raum;

Ausstellungen (Auswahl seit 2010)

2010 foundart-gallery Kiew, Ukraine
2010 Istanbul, Tophane I Amire
2011 Regierung von Oberbayern
2012 Palazzo Libera, Villa Lagarina, Italien
2013/ 2016 Studio Rose Schondorf
2013 Trebisonda, Perugia, Italien
2014 Wartaweil am Ammersee
2015 Schondorf - Ammersee Skulpturenpfad
2016 Kunstraum Arcade, Österreich
2017 Galerie Freiraum 16, München
2018 DomagkAteliers München
2018 Landkreisgalerie Passau, Schloss Neuburg
2019 KuBa Wasserburg am Bodensee
2019 Schloss Hohenkammer

KÜNSTLERPORTRAIT

HILDE SEYBOTH

BILDHAUEREI – ZEICHNUNG – FOTOGRAFIE

„VOM BETRACHTER WÜNSCHE ICH MIR, DASS MEINE ARBEITEN SIE ANSPRECHEN, BERÜHREN UND IHRE PHANTASIE ANREGEN."

Text: Kathrin Schubert

Unter dem Titel „graswachsenhören" zeigt die in Vornbach geborene Künstlerin Hilde Seyboth im November ihr gleichnamiges Langzeitprojekt in der Passauer Produzentengalerie.

"graswachsenhören" ist Synonym für besondere Aufmerksamkeit, Emfindsamkeit und Spiritualität. Zu sehen sind Skulpturen, Objekte und Bilder.
Hilde Seyboth, die ein Studium der Bildhauerei an der Akademie der Bildenden Künste absolvierte, versteht sich nach wie vor in erster Linie als Bildhauerin, auch wenn – wie sie selbst sagt – in ihren Arbeiten die Grenzen zwischen Skulpturen, Objekten und Bildern oftmals fließend seien.
Die Arbeiten von Hilde Seyboth entstehen aus einer Mischung aus Vorstellungen und Spontaneität. „Meine Arbeiten entstehen aus der Lust, meinen Beobachtungen und Empfindungen Ausdruck zu verleihen, Materie zu formen und zu verwandeln", so die Künstlerin.

Je nach Motiv wählt die Künstlerin das Material und die Technik um das Ursprüngliche, das Wesentliche freizulegen.
Charakteristisch für die Arbeiten von Hilde Seyboth ist eine reduzierte Formensprache, die sich im Laufe der Zeit entwickelt hat.
Waren früher Wachs, Bronze und Keramik die Materialien, mit denen die Künstlerin hauptsächlich gearbeitet hat, so spielt der Werkstoff Holz in den letzten Jahren eine zunehmende Rolle. Es entstehen Arbeiten u.a. aus Hölzern wie Esche, Linde, Eiche und Blaukiefer.
Zu den immer wiederkehrenden Motiven in den Arbeiten von Hilde Seyboth zählen Archetypen wie das Haus als Schutzraum oder aber auch das Boot für den sich ewig wandelnden Lebensstrom, als Sinnbild für Reise, Erkundungen und Entdeckungen.
Wichtiger Bestandteil im künstlerischen Schaffen von Hilde Seyboth ist seit jeher fotografieren, filmen und zeichnen.
Für ihre Fotografien arbeitet Hilde Seyboth sowohl mit der Digitalkamera als auch mit der camera obscura.
Unterschiedliche Ausdrucksformen entfalten sich je nach verwendeter Kamera, variieren aber auch dadurch, dass Arbeiten entweder mit einer Wachsschicht überzogen oder aber hinter Acrylglas präsentiert werden.
Die Arbeiten von Hilde Seyboth geben dem Betrachter Freiraum, seine Phantasie spielen zu lassen.
„Ich wünsche mir, dass meine Arbeiten den Betrachter ansprechen, berühren und seine Phantasie anregen", so die Künstlerin.

→ **graswachsenhören**
Produzentengalerie
Jesuitengasse 9
DO-SO 15-17 Uhr
Eröffnung: FR 8.11. 19 Uhr
bis 1. Dezember

WWW.HILDESEYBOTH.DE

AUSSTELLUNG

GÜNTHER ZINS

Die Skulpturen von Günther Zins (*1951 in Butzbach/Oberhessen, lebt und arbeitet in Kleve) trotzen scheinbar mühelos der Schwerkraft. Mit ihren Körpern aus schlanken Edelstahlstäben definieren sie den Raum durch die Linie. Sie stehen auf dem Boden, hängen an der Wand oder schweben frei im Raum – alles ist möglich.
Optisch wie dreidimensionale Zeichnungen wirkend, thematisieren sie die komplexen Zusammenhänge zwischen Innen- und Außenraum, Öffnung und Durchdringung. Dabei drücken sie trotz ihrer augenscheinlichen Leichtigkeit Stabilität und Ruhe aus. Der künstlerischen Auseinandersetzung mit bestimmten Orten im Natur oder Stadtraum kommt dabei eine besondere Bedeutung zu.
Außerdem hat Zins experimentelle Formen der Fotografie entwickelt, die sein konzeptuelles Arbeiten mit realem und scheinbarem Raum auf höchst spannende Weise im Medium der Fotografie veranschaulichen.

→ **Museum Moderner Kunst**
Bräugasse 17 Passau
DI-SO 10-18 Uhr
Eröffnung: FR 8.11. 19 Uhr
bis 23. Februar

Versinkender Würfel, 1993, Forstgarten Kleve

Geworfene Plastik, Rheindeich bei Kleve, 2.10.2013, 8-teilig, C-Print

Balancierender Würfel, 2018, Kurpark Bad Hamm

Missing Link, 1996, Edelstahl

AUSSTELLUNG

THERESA STEMPLINGER

„DOWN TO THE WIRE: ESCALATION“

Unter dem Namen „stART“ fördern die Professur für Kunstpädagogik/Ästhetische Erziehung, der Lehrstuhl für Kunstgeschichte und Bildwissenschaft und das Museum Moderner Kunst Wörlen Passau Absolventinnen und Absolventen der Kunstpädagogik an der Universität Passau. Als Debütantin dieser Kooperation zeigt in diesem Jahr die Passauerin Theresa Stemplinger ihre installative Arbeit.

„Bis zum bitteren Ende“ – so lässt sich der Titel dieser Ausstellung ins Deutsche übersetzen. Man gibt alles, will alles, riskiert alles bis zur Erschöpfung, manchmal auch bis zur Eskalation, und vielleicht ist es am Ende sogar vergebens. Diese Erfahrung des Absurden ist universell, sie ist urmenschlich und in der Figur des Sisyphos, dessen Fluch es ist, täglich neu scheitern zu müssen, in Literatur und Kunst unsterblich geworden.

Theresa Stemplinger transportiert diese Erfahrungswelt in raumgreifenden Installationen, die meist eine Kombination aus textilen Elementen, Ton- und Videoelementen sind. „Im Vordergrund steht für mich bei jeder Arbeit, neue, starke Bildwelten zu eröffnen, die ihre eigenen Regeln haben“, sagt sie. „Jede Installation gewährt einen Einblick in das Innenleben eines bestimmten Phänomens. Dabei spielen sowohl auf gesellschaftlicher als auch auf persönlicher Ebene Veränderung, Modularität und Absurdität sowie autobiografische Aspekte eine wichtige Rolle.“

Indem sie Einzelarbeiten im Raum in Beziehung setzt und zu einem neuen Ganzen verschmelzen lässt, schafft die Künstlerin viel Raum für die Interpretation der Betrachterinnen und Betrachter. „Es ist schön, wenn es gelingt ein starkes Bild zu erzeugen und gleichzeitig eine breite Lesbarkeit herzustellen. In erster Linie geht es aber darum, eine für mich zufriedenstellende formale Ausarbeitung meiner eigenen Gedanken – des im Vordergrund stehenden Inhalts - zu finden, im besten Falle ein schmissiges Bild. Ich glaube, nur wenn man in dieser Hinsicht egoistisch bleibt, kann es gelingen, diese beiden für die Kunst essentiellen Ansätze zu verbinden.“

Mit dem Projekt „stART“ fördern das Museum Moderner Kunst Wörlen und die Professur für Kunstpädagogik/Ästhetische Erziehung der Universität Passau seit 2013 Absolventinnen und Absolventen des Studiengangs Kunsterziehung. Seit 2016 wird das Projekt vom Lehrstuhl für Kunstgeschichte und Bildwissenschaft kuratorisch begleitet und dadurch Studierenden der Kunstgeschichte die Möglichkeit eröffnet, Erfahrungen in Planung und Durchführung einer Ausstellung zu sammeln.

→ Museum Moderner Kunst
Bräugasse 17 Passau
DI-SO 10-18 Uhr
Eröffnung: FR 22.11. 19 Uhr
bis 23. Februar 2020

RAHMENPROGRAMM

Künstlergespräch: SO 8. 12. 11:30 Uhr
Kuratorenführung: SO 12.1.2020 11:30 Uhr
Führung mit Theresa Stemplinger und Ines Molz durch die Ausstellung „Arnulf Rainer und Karl Schleinkofer“:
SO 26.1. 11:30 Uhr

Fotos: Copyright Theresa Stemplinger

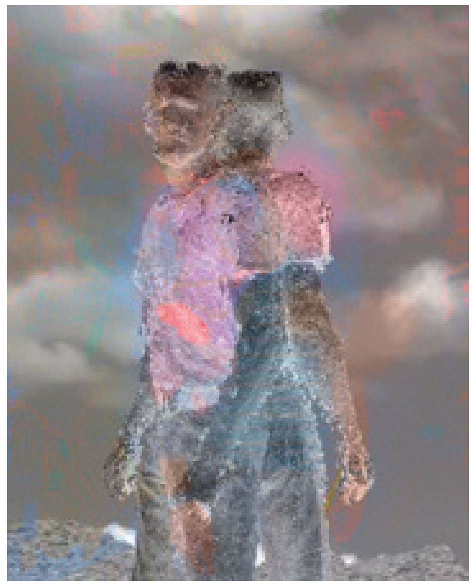

Simon Lehner
How far is a lightyear?

"Wie weit ist ein Lichtjahr?" – wollte der Wiener Fotograf Simon Lehner (*1996) als Neunjähriger von seinem Vater wissen, als sich beide 2005 zum ersten Mal trafen. „How far is a lightyear?" heißt auch das mehrfach preisgekrönte Fotoprojekt, das jetzt in der Soiz Galerie zu sehen ist. Es setzt sich symbolhaft mit Vaterschaft auseinander, mit Übergriffen, Liebe und damit, wie man über die Familie zur eigenen Identität findet. Der Betrachter der Bilder sieht die Welt aus dem Blickwinkel eines Jungen, der zwischen die Fronten einer gescheiterten Liebe geraten ist: In seinem Inneren muss er ständig zwei widerstreitende Pole ausbalancieren. Die Ausstellung in der Soiz Galerie zeigt neben klassischer Fotografie auch Ansichten von computergenerierten 3D-Modellen, die wiederum aus älteren Fotos erzeugt wurden. Es fasziniert, wie Simon Lehner damit die Grenzen des Mediums auslotet. Der 23-Jährige gilt als Shooting-Star der internationalen Fotoszene, „How far is a lightyear" war zuletzt in Paris und New York zu sehen.

SOIZ GALERIE
SCHUSTERGASSE 19 PASSAU
MI-FR 15-20 UHR, SA 11-15 UHR
ERÖFFNUNG: FR 13.9. 19 UHR
BIS 25. OKTOBER

Aires Mateus - Archiv

Das Grundelement des unverwechselbaren Werkes des Architekturbüros Aires Mateus aus Lissabon ist die Beziehung zwischen Leere und Masse. Die Projekte der Gebrüder Manuel und Francisco Aires Mateus zeichnen sich durch zahlreiche expressive Elemente aus, immer mit Schwerpunkt auf Details und Einfachheit der Formen, wobei feste Formen stets der Leere begegnen. Die Bauten werden durch weiße Farbe dominiert. Durch „sensible Einschnitte" in die Masse wird ein höchst eindrucksvoller funktioneller architektonischer Ausdruck erreicht. In vielen Fällen bilden die resultierenden Öffnungen eine Art „Tor" für das hineinströmende Licht.

HAUS DER KUNST – GALERIE DER MODERNEN KUNST UND ARCHITEKTUR
ČESKÉ BUDĚJOVICE (CZ)
BIS 17. NOVEMBER

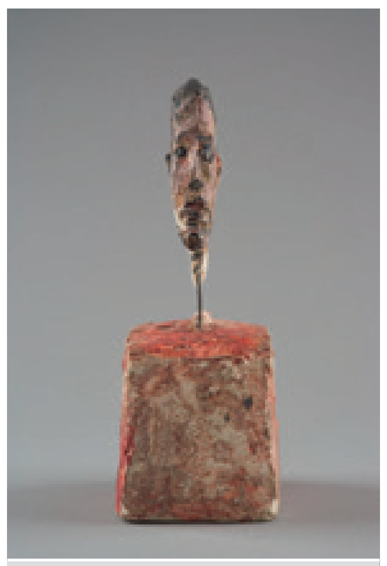

Alberto Giacometti

Zum ersten Mal in Tschechien stellt diese retrospektive Ausstellung das Werk Alberto Giacomettis, eines der bedeutendsten Künstler des 20. Jahrhunderts, vor. Der Bildhauer und Maler Alberto Giacometti (1901–1966) wurde vor allem durch existenziell dringende längliche Figuren berühmt, die er nach dem Zweiten Weltkrieg schuf. Ebenso bedeutend sind jedoch auch seine Werke aus der Zwischenkriegszeit, als er zum Kern der Pariser Avantgarde angehörte. Die Ausstellung wurde von der Nationalgalerie Prag in Kooperation mit der Fondation Giacometti mit Sitz in Paris vorbereitet. Die Auswahl der Exponate umfasst über einhundert Skulpturen (einschließlich sehr wertvoller Gipsoriginale), Gemälde und Zeichnungen aus allen Etappen des künstlerischen Schaffens Giacomettis von den 20er bis zu den 60er Jahren des vorigen Jahrhunderts.

NATIONALGALERIE PRAG - MESSEPALAIS
PRAHA (CZ)
BIS 1. DEZEMBER

Karel Valter (1909-2006)

Anlässlich des 110. Geburtstages von Karel Valter – er zählt zu den interessantesten Persönlichkeiten Südböhmens – zeigt das Egon Schiele Art Centrum eine Ausstellung von Malereien, Zeichnungen und Grafiken dieses vielseitigen Künstlers. „Ich sehe die Landschaft nicht als ein veränderliches Ganzes, sondern beobachte alles, was darin entsteht und was neu ist, und suche alles, was mich als Menschen mit der Natur verbindet, was mich anregt und anzieht. Wenn ich mit der Natur sage, so meine ich mehr als nur die Landschaft. Auf diese Weise berühre ich vielmehr alle mir begreiflichen sowie unbegreiflichen inneren Beziehungen, die in der Natur verborgen sind. Denn jene wurzeln tiefer und geben reichere Antwort auf die vom Leben gestellten Fragen, dessen Wert und dessen Rätsel. Und dies steht auch der Poetisierung des gesamten Geschehens am nächsten, dem ich immer auf meinen Wanderungen in der Natur erlegen bin." (Karel Valter, Fibel der Natur, 1999)

EGON SCHIELE ART CENTRUM
ČESKÝ KRUMLOV (CZ)
BIS 26. JANUAR 2020

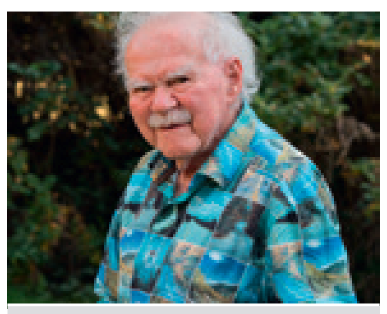

Ausstellung zum 90. Geburtstag von Pavel Kohn

Am 14. Oktober wäre der am 18. Juni 2017 verstorbene Autor und Zeitzeuge Pavel Kohn 90 Jahre alt geworden. Aus diesem Anlass veranstaltet die Galerie Priller eine Gedächtnis-Lesung aus dem jüngst beim lichtung verlag erschienenen neu überarbeiteten Buch „Mein Leben gehört nicht mir", in dem Kohn den Lebensweg des Humanisten und Menschenfreunds Přemysl Pitter nachzeichnet. Einige kurze Passagen aus dem noch heuer erscheinenden Lyrikband mit Jugendgedichten Kohns aus der Zeit nach seiner Befreiung aus dem KZ sollen die Lesung abrunden. Blicke auf das Leben von Pavel Kohn eröffnet eine kleine Ausstellung mit Bild- und Textdokumenten aus sehr dunklen, aber auch helleren Zeiten. *(Foto: GTH)*

GALERIE EVA PRILLER
KLEINE MESSERGASSE 1 / HÖLLGASSE, PASSAU
DO-SO 15–18 UHR ODER NACH TEL. VEREINBARUNG 0160-2146026
LESUNG MI 6.11. 18 UHR
AUSSTELLUNG BIS 24. NOVEMBER

Quadrolog.

Wolfgang Angermeir, Christine Bachmeier, Edith Polkehn und Norbert Polkehn sind allesamt Mitglieder des Kunstvereins Deggendorf, doch sie kennen und schätzen sich darüber hinaus. Wolfgang Angermeir zeigt teils großformatige, kraftvoll gemalte Werke, in deren Zentrum sehr oft die Natur und grandiose Berglandschaften stehen. Christine Bachmeier fertigt reduzierte Kunstwerke aus Papierschnur, sowie schlichten und edlen Schmuck und künstlerische Lampenobjekte. Norbert Polkehns Passion gilt der Fotografie, in der er verschiedene Motive in den Fokus stellt und ihnen dadurch eine neuen Sichtweise gibt. Edith Polkehn erschafft sich malerisch ein belebtes „Paralleluniversum", das sie farbenfroh und mit sicherem Gespür für Farben und Formen auf die Leinwand bringt.

SPITAL HENGERSBERG
PASSAUER STR. 38
SA/ FEI 14-16 SO 14-18 UHR
ERÖFFNUNG: FR 8.11. 19.00 UHR
BIS 29. DEZEMBER

Erich Horndasch

In Form der Kirchenfenster nach Entwürfen von Erich Horndsch besitzt Salzweg recht respektable Kunst. So wurde die Idee geboren, zwischen diesen Glasfenstern eine Ausstellung mit Werken von Erich Horndasch zu organisieren. Erich Horndasch gestaltete beispielsweise den gesamten Innenraum der ersten modernen Kirche in Riedlhütte im Bayerischen Wald. Es folgten die moderne Umgestaltung der Pfarrkirche Spiegelau, dazu Arbeiten in den Kirchen Wegscheid, Sandbach, Salzweg und St. Nikola Passau. Weiter schuf er künstlerische Arbeiten für Rathäuser (Wandmalereien, Grafitos, Fresken u.s.w. und gestaltete Dorfbrunnen. Erich Horndasch war auch Mitglied bei der Farbgebungskommission der Stadt Burghausen.

PFARRKIRCHE SALZWEG
ERÖFFNUNG: DO 7.11. 19:00 UHR
BIS 24. NOVEMBER

„gedachtnus"

Ein zweiteiliges Kunstprojekt anlässlich des 500. Todesjahres von Kaiser Maximilian I. „Wer ime in seinem leben kain gedachtnus macht, der hat nach seinem tod kain gedächtnus und desselben menschen wird mit dem glocken don vergessen, und darumb so wird das gelt, so ich auf gedechtnus ausgib, nit verloren, aber das gelt, das erspart wird in meinem gedachtnus, das ist ein undertruckung meine kunftigen gedächtnus, und was ich in meinem leben in meiner gedächtnus nit volbring, das wird nach meinem tod weder durch dich oder ander nit erstat." (Maximilian I.) Maximilian I. erkannte die Bedeutung von Kunst als „Propagandamittel" für die eigene Person. In diesem Sinne widmen sich die Mitglieder der Galerie FORUM Wels einer Doppelausstellung mit Kunstwerken für die Ewigkeit.

GALERIE FORUM WELS
STADTPLATZ 8 / EINGANG TRAUNGASSE
MI-FR 16.00-19.00, SA 10.00-12.00
„IM GEDÄCHTNIS": BIS 23.11.
„AUS DEM GEDÄCHTNIS": 28.11.-21.12.

LUMO

Monika und Lucia Jokiel präsentieren ihre künstlerischen Werke. Gezeigt werden Lithografien von Monika Jokiel sowie Zeichnungen, Linoldrucke und Aquarelle von Lucia Jokiel. Hierbei arbeiteten Monika und Lucia Jokiel intuitiv, ihrem inneren Impuls folgend. Durch rhythmisierte und gestische Bewegungen entstehen die Motive ihrer Bilder. Mit Stift, Kreide oder Pinsel zeigen sie Spuren ihrer Gefühlsund Erlebniswelten auf dem Papier. Diese meist abstrakten Arbeiten haben sie auch mit Drucktechniken umgesetzt. Das serielle Arbeiten beim Druck lässt ihnen Raum mit Farbe, Form und Anordnung zu experimentieren.

WGP SÄULENHALLE
SETININGERGASSE 2 PASSAU
DI-SO 14-17 DO 14-20 UHR
BIS 24. NOVEMBER

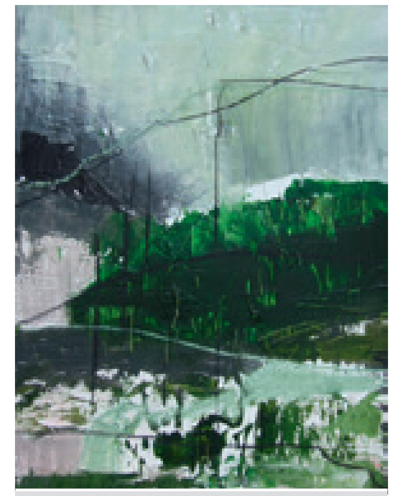

Martina Maidl "Harmonie - Farben - Inspiration"

Martina Maidl ist in München geboren und in Osterhofen aufgewachsen. Nach der Schulzeit machte sie eine Ausbildung zur Kirchenmalerin und Augenoptikerin. Gemalt hat sie schon als Kind sehr gern. Von ihrem Vater, der Kunstschmiedemeister ist, hat sie das Talent und das Verständnis für Kunst und die Schönheit der Dinge mitbekommen. Sie malt meist abstrakte Acrylbilder, auch Mischtechnik und mit Einsatz von Blattgold. Seit 2003 hat sie ein eigenes Atelier und ist freiberuflich tätig. Sie hatte bereits zahlreiche Einzel- und Gruppenausstellungen.

STÄDT. GALERIE BAD GRIESBACH
MO-DO 8:30-12 UHR MO UND DO 14-16 UHR
7. NOVEMBER BIS 20. DEZEMBER

graswachsenhören

Hilde Seyboth zeigt Skulpturen, Objekte und Bilder. Sie wendet sich in ihren bildnerischen Arbeiten auf mehreren Ebenen dem Naturraum als Erfahrungsraum zu, untersucht den Zusammenhang von Natur und Kunst. Natur ist oftmals Motiv für ihre künstlerischen Arbeiten, sie sind Anleihen aus der Natur, wie Gewächse, Bäume und Gras. Sie beobachtet, fotografiert, filmt, zeichnet und überlegt, welches Material geeignet erscheint, um das Ursprüngliche freizulegen und in seiner Fülle zu offenbaren. Reduktion auf das Wesentliche ist gestalterisches Mittel. „graswachsenhören", Titel der Ausstellung, ist ein Langzeitprojekt und Synonym für besondere Aufmerksamkeit, Empfindsamkeit und Spiritualität.

PRODUZENTENGALERIE
JESUITENGASSE 9 PASSAU
DO-SO 15-17 UHR
ERÖFFNUNG: FR 8.11. 19 UHR
BIS 1. DEZEMBER

Weitere aktuelle Ausstellungen auf innside-passau.de

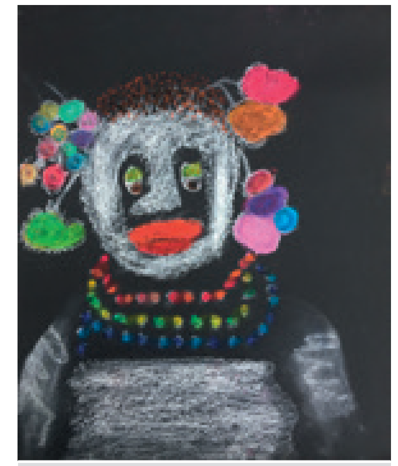

Art Brût – Eine Ausstellung von Künstlern der Lebenshilfe Passau

Zur Art Brût Ausstellung im Cafe Unterhaus laden die Künstler*innen Josef Bauer, Georg Betzinger, Ade Böhmisch, Katrin Brandstetter, Kevin Dietl, Günter Ehmann, Lisa Gottler, Stefanie Kargl, Miriam Jugl, Andrea Penzenstadler, Birgit Seidl und Harry Winterstein ein. Seit nun mehr als 12 Jahren experimentieren sie mit Farben, Formen und Materialien in der Malwerkstatt der Lebenshilfe Passau. Durch die Anleitung und Unterstützung der Kunst- und Gestaltungstherapeutin Angela Aiginger entwickeln sich die Künstler*innen kontinuierlich weiter und ihre Ausdrucksmöglichkeiten werden abwechslungsreicher. Aber sowohl die Kraft und Dynamik wie auch die Rohheit und Zärtlichkeit ihrer Bilder bleiben gleich stark. Die Werke aus der letzten Malperiode können auch käuflich erworben werden.

CAFÉ UNTERHAUS
HÖLLGASSE 12 PASSAU
ERÖFFNUNG DO 7.11. 19 UHR
BIS 26. JANUAR 2020

Die Kunst des Holzschnittes

Die Technik des Holzschnittes zählt zu den ältesten Verfahren der Menschheit, ihre Bildvorstellungen auszudrücken. Die frühesten Holzschnitte entstanden als Einblattholzschnitte in österreichischen und bayerischen Klöstern. Als eigene Kunstform entwickelte sich der Holzschnitt jedoch in Japan. Mitte des 18. Jahrhunderts wurden für den japanische Farbholzschnitt mehrere Platten geschnitten, was mit erheblichem künstlerischem Aufwand verbunden war. Die Ausstrahlung dieser Werke inspirierte westliche Künstler, sich mit dieser Art des Holzschnittes zu beschäftigen. Die Alfred Kubin Galerie zeigt eine Vielzahl von Holzschnitten, beginnend mit wertvollen japanischen Arbeiten des 19. und 20. Jahrhunderts, fortgesetzt mit Künstlern aus dem bayrischen und österreichischen Raum, gegenübergestellt sind Keramiken von Roswitha V. Zebisch und Glaserzeugnisse des jungen Künstlers Paul Josef Osterberger. Eine bunte, vielfältige und bestaunenswerte Präsentation, in ihrer Zusammenstellung einmalig. Zu sehen sind Arbeiten von: Utagawa Toyohiro (1773 - 1828), Japan, Ohara Koson (1877 - 1945), Japan, Alois Beham (1916 - 1991), Margret Bilger (1904 - 1971), Herbert Fladerer (1913 - 1981), Christian Schad (1894- 1982), Christine Osterberger, Paul Josef Osterberger, Lydia Wassner-Hauser, Anette Smolka Woldan und Roswitha V. Zebisch.

KUBINGALERIE WERNSTEIN
ERÖFFNUNG SA 9.11. 17 UHR
BIS 27. NOVEMBER

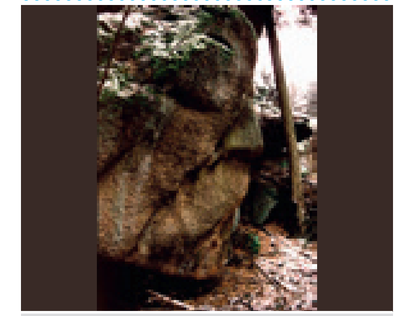

Eintauchen in die Geheimnisse einer Landschaft

"Wir traten ein in verwunschene Räume und leuchteten das Dunkel aus mit den Fingerspitzen" - Dieser Satz aus einem Gedicht von Ingeborg Bachmann, stellt das Leitmotiv der Fotoausstellung dar. Der Photograf Heinz Glashauser, gebürtiger Schönberger, nimmt uns mit auf eine Wanderung, die mittlerweile einen Zeitraum von zirka 50 Jahren umfasst. Die Ausstellung stellt einen Ausschnitt aus seinem umfangreichen Schaffen dar. Neben beeindruckenden Schwarz-Weiß-Bildern finden sich überraschende Bilder von prähistorischen Steinen, faszinierende Aufnahmen von Wolken und Wasser. Besonderen Eindruck hinterlassen aber auch die großformatigen Bilder.

KUK SCHÖNBERG
HAUPTPLATZ 1
ERÖFFNUNG: SO 3.11. 17 UHR
SA/SO 14-17 UHR
BIS 30. DEZEMBER

Arnulf Rainer

Arnulf Rainer (*1929 in Baden/Wien, lebt und arbeitet in Österreich und auf Teneriffa) zählt zu den wichtigsten österreichischen Künstlern der Gegenwart. Kunstprojekte Leyerseder zeigt ausgewählte Radierungen des international bekannten Künstlers. Lassen Sie sich von der Vielfalt der Linien und Farben verführen.

KUNSTPROJEKTE LEYERSEDER
GRUBWEG 3 HAUZENBERG
GALERIEWOCHENENDE 02./03. NOVEMBER 17 BIS 19 UHR
U.N. VEREINBARUNG

innside-passau.de

Buch

DIETMAR BRUCKNER, HEIKE BURKHARD Orte der Stille in der Oberpfalz und im Bayerischen Wald

Wo ist Bayern noch echt und unverfälscht? Dietmar Bruckner und Heike Burkhard haben sich auf die Suche gemacht und Antworten gefunden: in der meditativen Stille des Bayerischen Walds, bei den Goldwäschern in der Oberpfalz, im romantischen Regensburg, im schräg-skurrilen Luftmuseum in Amberg, beim Zoigl-Bier und bei den Glasbläsern von Frauenau. Hier stießen sie auf urige Menschen und eine über Jahrhunderte gewachsene Kultur, wie man sie in dieser Ursprünglichkeit nur noch selten findet in Deutschland.

Gmeiner Verlag | 192 Seiten
14 x 21 cm | Paperback
17 EUR
ISBN 978-3-8392-2451-9

GISA SCHÄFFER-HUBER: Passau | Eine Zeitreise in historischen Bildern

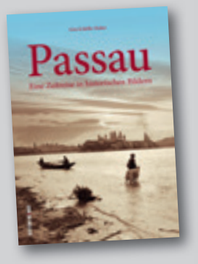

Nach dem großen Erfolg ihrer beiden historischen Bildbände über Passau präsentiert die langjährige Stadtbaudirektorin und Stadtheimatpflegerin i. R. Gisa Schäffer-Huber erstmals einen einzigartigen Bilderschatz aus der Dreiflüssestadt. Aus dem gewaltigen, im Stadtarchiv verwahrten Nachlass des Passauer Fotografen und Malers Franz Weismann (1856-1938) hat sie über 160 der interessantesten Bilder ausgewählt und zu einem abwechslungsreichen Spaziergang durch das alte Passau zusammengestellt.

Sutton Verlag | 128 Seiten | ca. 160 Abb.
17,0 x 24,0 cm | Hardcover
19,99 EUR
ISBN: 9783963030949

NICOLE LINGEN: Suppenbrunzer | Ein Niederbayern Krimi

Sophia Alvarez von der Münchner Mordkommission wird in den Bayerischen Wald strafversetzt. Ausgerechnet! Denn dort kommt sie her, dorthin wollte sie nie wieder zurück. Kaum hat sie einen Fuß in die Provinz gesetzt, ereignet sich ein Unglück, das die dörfliche Gemeinschaft ins Wanken bringt: Ein junges Mädchen geht an Pfingsten in Flammen auf. Ein spektakulärer Suizid? Oder war es Mord? Sophia ermittelt gegen den Willen ihrer Vorgesetzten – und muss sich auch ihrer eigenen Vergangenheit stellen ...

emons | 320 Seiten
13,5 x 20,5 cm | Broschur
(D) 11,90 EUR | (A) 12,90 EUR
ISBN 978-3-7408-0517-3

CD

HRG.: HANS GÖTTLER Mein Wald, mein Leben CD

Gedichte von Emerenz Maier vertont von Karl-Nikolaus Spörl
Stefan Metzger (Tenor)
Barbara Dorsch (Klavier)

Mit dem 3. Oktober verbinden viele einen Feiertag, ein paar Eingeweihte noch den Todestag eines bayerischen Ministerpräsidenten, aber beileibe nicht den 145. Geburtstag einer überaus beachtenswerten Dichterin aus dem Bayerischen Wald – Emerenz Meier. Dieses Datum war Anlass für einen überfälligen Tonträger. Damit können fast vergessene Texte, vertont von Karl-Nikolaus Spörl, wiederentdeckt von Barbara Dorsch und Stefan Metzger den Menschen in und um Passau und darüber hinaus wieder nahe gebracht werden. Geradezu liebevoll wird die Musik dargeboten – mit angemessener Stimme und einfühlsamen Händen am Piano. Die für konservative Geister gewagt anmutende Hülle birgt einen Einblick in fast kalligraphisch anmutende Originaltexte von Meier – in Zeiten des Computerdruckers ist eine derartig schöne Handschrift wahrhaftig eine Rarität geworden! Die Liedtexte entführen in eine längst vergangene Ära, die weiß Gott keine „Gute alte Zeit" war. Wie könnte man sich sonst erklären, dass E. Meier 1928 mit 53 Jahren in Chicago verstarb.

Morsak Verlag
ISBN 978-3-86512-167-7
CD Präsentation in Passau
DO 28.11. 19:30 Uhr
Kulturmodell Bräugasse 9 Passau

DREIVIERTELBLUT Münchner Symphoniker: Live

11 ausgewählte Dreiviertelblut-Stücke wurden von Gerd Baumanns Filmkomposition-Studierenden mit mitreißenden Orchesterarrangements versehen und im Oktober 2016 mit den Münchner Symphonikern live im Münchner Prinzregententheater uraufgeführt. Aus dem Mitschnitt dieses besonderen Abends und eines weiteren gemeinsamen Konzerts entstand der nun vorliegende "live" Tonträger.

LIVE. | VERTRIEB BROKEN SILENCE
LABEL MILLAPHON RECORDS GMBH
LC-24980 | **VÖ 1.11.2019**
EAN 4260256750517 (CD)

TRANS.ZEN.DANCE: EP ‚Eclipse'

Trans.Zen.Dance ist das neue Elektro-Projekt des Musikers und Produzenten Matthias Elender. Der Jazz-Gitarrist begibt sich damit in die Sphären der elektronischen Tanzmusik. Heavy Club-Beats treffen auf jazzige Synthie-Lines. Brasilianisch-orientalisch angehauchte Melodien und Harmonien verschmelzen mit pulsierenden Bässen. Mit der ‚Eclipse'- EP erscheint im November 2019 die erste Veröffentlichung von Trans.Zen.Dance. Die vier Titel mit knapp zwanzig Minuten klingen bereits beim ersten Eintauchen funky und clubtauglich. Die EP ist ein musikalisches Statement für mehr Jazz und Weltmusik in der Welt des Techno. Als featured Artists treten die Sängerin Margot Melissen und der Bassklarinettist Lars Groeneveld auf.

Vier Tracks, zwanzig Minuten:
Minimal | Deepjazz | Healing
Die ‚Eclipse'-EP erscheint auf dem Label ‚JazzPunkMafia' und ist **ab 8.11.2019** auf allen gängigen Online-Musikportalen erhältlich.

People INNSIDE

Die Kulturpreisträger 2019 des Landkreises Passau

Im Atrium des Vilshofener Gymnasiums wurden in festlichem Rahmen die Kulturpreise 2019 vergeben. Der Kulturpreis für „Kulturelles Engagement" wurde an den Poetenstammtisch Obernzell vergeben, der allen Schreibenden der Region und von überall her eine Bühne bietet. Den Preis nahm der Leiter Rudolf Stimpfl stellvertretend für alle Beteiligten entgegen. Den Kulturpreis in der Kategorie „Musik" erhielt der Soizweger Zwoagsang. Kathi Gruber und Gabi Schweizer sind mittlerweile regelmäßige Gäste im Bayerischen Rundfunk und haben im Jahr 2018 den renommierten Volksmusikpreis Traunsteiner Lindl gewonnen. Im Bereich „Bildende Kunst" ging der Kulturpreis an den Maler Reinhold „Márl" Böhmisch, seit 1994 freischaffend in Thyrnau tätig. Der „Nachwuchsförderpreis" wurde an den jungen Erfinder Sebastian Lew aus Würding, Schüler des Wilhelm-Diess-Gymnasiums Pocking übergeben, der schon mehrfach bei Jugend forscht auf Bundes- und Landesebene erfolgreich war. Den Sonderpreis in der Kategorie „Heimatbotschafter" erhielt Regina Heilmann-Thon, die Urenkelin des bekannten Malerfürsten Franz von Stuck. Sie kämpft für den Erhalt des Stuck-Geburtshauses in Tettenweis als Gedenkstätte.

Abi – was dann? Karrieremesse wj4school 2019

750 Besucher und 60 Aussteller - Mit der diesjährigen Messe wj-4school konnten die Wirtschaftsjunioren Passau e.V. einen neuen Ausstellerrekord verzeichnen. Die nun zum sechsten Mal durchgeführte Karrieremesse an der Universität Passau war ein voller Erfolg und stellte die Weichen für eine erneute Durchführung im Jahr 2020.

Städtische Weingüter in der Wachau gedeihen prächtig

Traditionsgemäß haben kürzlich einige Mitglieder des Stiftungsausschusses alle Weinbauflächen in der Partnerstadt Krems besichtigt, die im Eigentum der stadteigenen Bürgerlichen Heiliggeist-Stiftung stehen. Der Delegation um Bürgermeisterin und Ausschussvorsitzende Erika Träger bot sich bei der Begutachtung mit Pächter Dr. Bertold Salomon ein tadelloses Bild. Für heuer stellte er eine sehr gute Ernte und eine ebensolche Weinqualität in Aussicht. Ein weiteres Thema war die Ausweitung der Bewässerungsanlagen im Bereich Rohrendorf hinsichtlich des Klimawandels. Dafür konnte eine einvernehmliche Lösung gefunden werden. Der Austausch zwischen Stadt und Pächter findet einmal jährlich entweder in Krems oder in Passau statt.

Stadt Vilshofen an der Donau verleiht Biodiversitätspreis an Gartenbesitzer

Die Stadt Vilshofen an der Donau hat in diesem Jahr das erste Mal den Biodiversitätspreis für Artenvielfalt im heimischen Garten ausgelobt. Den 1. Platz belegte Gerhard Frisch aus Alkofen, der auf seinem 2000 qm großen Grundstück, das teilweise eine sehr steile Topografie aufweist, ein Naturidyll geschaffen hat. Platz 2 belegte der Garten von Hubert Wenzl aus Sandbach, in dem neben einem Teich auch diverse Nutzpflanzen, Obstbäume und Tierhotels ihren Platz finden. Der Dritte Preis ging an Veronika Wurster und Dr. Thomas Stadler. Auf dem 14.000 qm großen Grundstück in Sandbach haben die Eltern nicht nur einen Natur- und einen Nutzgarten angelegt, für die Kinder steht auch ein Spielgarten zur Verfügung. Einen Sonderpreis hat die Stadt Vilshofen spontan an einen sehr außergewöhnlichen Garten vergeben. Im Ortsteil Albersdorf hat Dr. Walter Madl seinen Garten ganz der Nachhaltigkeit gewidmet. Seltene, auch vom Aussterben bedrohte Pflanzen, finden hier einen Platz.

Dackelkönige

Dass Passau auf den Hund gekommen ist, wusste man ja. Aber über 300 Dackel und ihre Herrchen und Frauchen, das war dann doch erstaunlich. Eingeladen zur 2. Dackelparade hatten Seppi Küblbeck und sein Partner Oliver Storz vom ersten Passauer Dackelmuseum. Groß war die Begeisterung bei den Gästen aus aller Welt als eine überdimensionale Dackelskulptur enthüllt wurde.

Fridays for Future

Zu einer der größten Demonstrationen der jüngeren Zeit fanden sich die Klimaschützer der Fridays for Future in Passau zusammen. Laut Veranstalter beteiligten sich ca. 5000 Menschen an der Demo unter ihnen auch der Passauer Bischof Oster. Nicht nur Schülerinnen und Schüler nahmem teil, sondern auch viele Eltern und Omas und Opas.

Wandertag für Kinder in Not

Bei der Wanderung "Von Kloster zu Kloster", einer Benefizaktion der Tourismusgemeinschaft Bayerisches Donautal & Klosterwinkel zusammen mit dem Tourismusreferat des Landkreises Deggendorf, ist eine Spende in Höhe von 1.010 Euro "erwandert" worden. Die Teilnahme und Verpflegung am Wandertag war für die Wanderer kostenlos, dafür durften sie, wie in den Vorjahren, die Spendenbox befüllen. In diesem Jahr kam der Erlös dem Kinderschutzbund Osterhofen zugute. Die Beisitzerinnen Claudia Müller und Manuela Kiermayer haben schon Pläne, wie sie die Spende in Höhe von 1.010 Euro sinnvoll für die Kinder verwenden.

Innkubator Richtfest

Die Fertigstellung des Rohbaus des neuen Gründerzentrums in der Passauer Innstraße, neben dem Adalbert Stifter Gymnasium, feierten die Initiatoren aus Politik, Wirtschaft und Verwaltung sowie den Vertretern der ausführenden Firmen mit einem kleinen Festakt. OB Jürgen Dupper freute sich vor allem über die Unterstützung so namhafter Firmen wie Sumida AG, ZF Passau, msg systems, Knorr Bremse, Kapfinger Immoblien, 4 prozess und Sparkasse Passau bei der Verwirklichung des ehrgeiziges Projekts, das 25 Gründerteams ab 2020 eine erste Heimat bieten kann.

Neugestaltung des Vilshofener Stadtplatzes

Den Vorentwurf für die Neugestaltung des Vilshofener Stadtplatzes stellte Bürgermeister Florian Gams den Leitern der betroffenen Fachabteilungen, dem Vorsitzenden des Gewerbevereins Pro Vilshofen Christian Anthuber und dem Stadtentwicklungsmanager Rainer Burmberger vor. Die Sieger des Planungswettbewerbs vom Planungsbüro Holl | Wieden aus Würzburg waren ebenso anwesend und nahmen dabei die weiteren Anforderungen auf. Sobald diese in die Pläne eingearbeitet sind, werden die Bürger, Geschäftsleute und Immobilienbesitzer im Detail darüber informiert. Das Ziel des Bürgermeisters ist ein Arbeitskreis, der sich bei dieser Infoveranstaltung bildet, damit am Ende ein Stadtplatz entsteht, „mit dem jeder zufrieden ist".

Unicef-Aktion Extraportion

Insgesamt haben sich 35 Restaurants und Unternehmen vom 1. – 30. September an der Passauer UNICEF-Aktion „EXTRAPORTION – Ein Gericht das Leben rettet" beteiligt und Spenden für Kinder in Hungersnot gesammelt. Im Aktionszeitraum wurde über die Spendenboxen insgesamt ein Betrag von 3.679,56 EUR von den Gästen gesammelt. Zusammen mit der Umsatzbeteiligung der Restaurants, des msg Bistros sowie dem XXXLutz Hiendl ist für die UNICEF-EXTRAPORTION eine stolze Spendensumme in Höhe von insgesamt 8.413,20 EUR erzielt worden - und das in nur einem Monat! Unser Bild zeigt die Übergabe des Spendenschecks der msg Mitarbeiter. V.l. Ewelina von Raußendorff, msg-Chef Dr. Bender und msg-Bistrobetreiber Marco Lengauer.

IMPRESSUM

NOVEMBER 2019

Herausgeber: Gerd Jakobi
Lambert (Guru) Kinateder †
Redaktion/V.i.S.d.P.: Gerd Jakobi
Claudia Saller
Anzeigen: Gerd Jakobi
Claudia Saller
Galerien/Arts: Kathrin Schubert
Kulturkalender: Kathrin Schubert
WOIDSIDE: Roswitha Prasser | Werbung & Kommunikation
Sachsenring 26, 94481 Grafenau | Tel.: 08552 3680
prasser@t-online.de
BOHEMSIDE: Ivana Bošinová | Stanislava Wróblová | Luboš Vojtech
(CZ Budweis) | s.neradova@seznam.cz
Gestaltung: Atelier und Friends | Grafenau
Vertrieb: Eigenvertrieb
Fotos: G. Jakobi | C. Saller | Presse- und Agenturfotos
Druck: printed in Austria
Für alle Fehler und jede Menge Ärger: Special Guest MURPHY

INNSIDE erscheint monatlich. Erscheinungsdatum ist jeweils der 1. Freitag jeden Monats. Die Redaktion übernimmt für unverlangt eingesandte Manuskripte und Fotos keine Haftung. Jeder Autor ist für seine Artikel selbstverantwortlich.Namentlich gekennzeichnete Beiträge geben nicht unbedingt die Meinung der Redaktion wieder. INNSIDE behält sich vor, eingesandte Texte zu kürzen und/oder nur auszugsweise zu veröffentlichen. Fotos, Beiträge und Werbeanzeigen im INNSIDE sind ausnahmslos urheberrechtlich geschützt. Jeder Nachdruck, auch auszugsweise, bedarf der ausdrücklichen schriftlichen Zustimmung durch den Verlag.

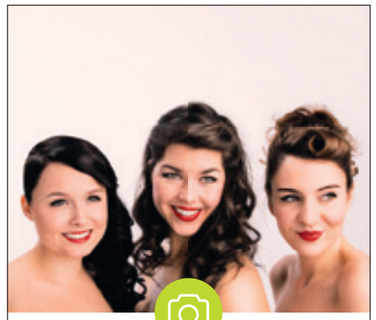

BYE MAXENE
9. NOVEMBER 2019 • BRIGHT LIGHTS
RADIO-LOG CHARITY PARTY
© Stefan Mayerhofer

INNSIDE
VERLAG & WERBEAGENTUR
FIRMIANSTRASSE 10 | 94032 PASSAU

ANZEIGE BUCHEN TEL.: 0851 320 - 01
MAIL: innside@t-online.de

NÄCHSTE AUSGABE

ERSCHEINT AM 29. NOVEMBER 2019

REDAKTIONSSCHLUSS
FÜR VERANSTALTUNGEN IST DER **15.11.2019**

EINFACH BEWERBEN UND SCHNELL DABEI SEIN!

Als Hoteleinrichter mit internationalen Absatzmärkten bieten wir Mitarbeitern (m/w/d) in der Ausbildung, als Schreiner/Fachkraft oder in der Projektleitung interessante Perspektiven.

DR. KITTL & PARTNER

Frau Eileen Strohschen

Frau Kristina Günzkofer

Dr. Stefan Buske*

Herr Raphael List

* Kooperationspartner

RECHTSGEBIETE:

- Gesellschaftsrecht
- M&A national/ international
- Vertragsrecht national/international
- Erbrecht
- Arbeitsrecht

VORAUSSCHAUENDE RECHTSBERATUNG

Wir haben unsere Rechtsabteilung mit erfahrenen Rechtsanwälten für wirtschaftsrechtliche Belange verstärkt, um die Vielschichtigkeit Ihrer Anliegen noch besser berücksichtigen zu können. Zu einer steuerlich und wirtschaftlich optimierten Unternehmensstrategie gehört die rechtssichere Umsetzung. Wir erarbeiten für Sie maßgeschneiderte, individuelle Lösungen in allen wirtschaftsrechtlichen Fragen.

ZUHÖREN. VERSTEHEN. BERATEN.

Steuerberatung | Wirtschaftsprüfung | Rechtsberatung | Unternehmensberatung

www.kittl-partner.de

ATELIER UND FRIENDS